

Raport z oględzin pojazdu

Numer raportu	218664/3/26-11401	Data raportu	17-03-2026
Rzeczoznawcy	Damian Koch (WSP) mgr inż. Przemysław Ostap	Data oględzin	13-03-2026
Nr zlecenia	PCM(DZS)/GDA/17967/26/02/27	Miejsce oględzin	MASTER1 MYSŁOWICE, OBRZEŻNA P...

Dane pojazdu

Numer identyfikacyjny (VIN)	TMBLC9NS9J8052121
Marka, model	SKODA Kodiaq 16-21
Typ, wersja	Kodiaq 1.4 TSI 4x4 Ambition D...
Numer rejestracyjny	KR5XS10
Silnik (rodz./poj./moc)	benz./1395 ccm/110 kW
Stan licznika	172 765 km
Data 1. rej./rok prod.	29-01-2018/2017
Data nast. bad. techn.	18-07-2026
Nadwozie	KOM 5/5
Lakier	biały/UNI
Skrzynia biegów	automatyczna



Wyposażenie pojazdu

8 głośników, ABS - system zapobiegający blokowaniu się kół podczas hamowania, ASR - system optymalizacji przyczepności podczas przyspieszania, Airbag 6 sztuk (czołowe poduszki kierowcy i pasażera, boczne poduszki - przód, kurtyny powietrzne), Airbag kolan kierowcy, Bluetooth (zestaw głośnomówiący), Care Connect (eCall – wezwanie pomocy po wypadku, poszerzony zakres kom. serwisowej, zdalny dostęp), Czujnik odległości przy parkowaniu - tył, DSR - system podpowiedzi ruchu kierowcą, EDS - elektroniczna blokada mechanizmu różnicowego, ESC - system stabilizacji toru jazdy, El. podnoszenie szyb - przód i tył, FRONT ASSIST – kontrola odstępu z funkcją awaryjnego hamowania, Felgi aluminiowe 18 TRITON z ogumieniem 235/55, Fotel kierowcy i pasażera z przodu - regulacja lędźwi, Fotele przednie z manualną regulacją wysokości, Funkcja Start-Stop i odzyskiwania energii, Gniazdo 12V w komorze bagażnika, HBA - hydrauliczny system wspomagania awaryjnego hamowania, Immobiliser, KESSY GO - bezkluczykowe uruchamianie silnika, Kierownica wielofunkcyjna 3-ramienna skórzana (radio, telefon), Klimatyzacja automatyczna Climatronic, 2-strefowa, Koło zapasowe - dojazdowe, LIGHT ASSIST (Coming Home, Leaving Home, Tunnel Light) z czujnikiem deszczu, Lakier uni, Lampy tylne wykonane w technologii LED, Lusterka boczne elektryczne, podgrzewane, składane z oświetleniem wokół drzwi, Lusterka boczne i klamki drzwi w kolorze nadwozia, Lusterko wsteczne przyciemniające się automatycznie + czujnik deszczu, MANOEUVRE ASSIST - funkcja automatycznego hamowania podczas manewru cofania, MKB – Multi Collision Brake, MSR - system optymalizacji przyczepności podczas hamowania silnikiem, Ogranicznik prędkości, Oświetlenie przestrzeni wokół nóg z przodu, PEDESTRIAN MONITOR - system hamowania awaryjnego w przypadku wykrycia pieszych przed pojazdem (AEB), Parasole w schowku drzwi kierowcy i pasażera z przodu, Podłokietnik dla pasażerów w drugim rzędzie siedzeń, Podłokietnik z przodu, RBS - osuszanie tarcz hamulcowych, Radio Swing (kolorowy ekran dotykowy 6,5, wejście SD, USB, MP3), Relingi dachowe - czarne, Schowek na okulary, Schowek pod fotelem kierowcy i pasażera (nieodstępny dla elektrycznie sterowanego fotela pasażera), TPM - system kontroli ciśnienia w oponach, Tapicerka materiałowa Ambition, Tempomat z ogranicznikiem prędkości, Uchwyty ISOFIX do instalacji fotelika dziecięcego, tył z mocowaniem TopTether, Wylącznik poduszki powietrznej pasażera, Wyświetlacz Maxi DOT, Zamek centralny z pilotem, Zestaw siatek w bagażniku, Światła do jazdy dziennej LED, Światła przeciwmgielne, przód, BLIND SPOT DETECT- funkcja monitorowania martwego pola z REAR TRAFFIC ALERT, Boczne poduszki powietrzne z tyłu, Elektrycznie ogrzewana przednia szyba, Fotele przednie z funkcją podgrzewania, HHC - system wspomagania ruszania pod wzniesienia, Kłapa bagażnika bezdotykowo otwierana i zamykana, Lakier uni specjalny, Lusterka boczne elektryczne, podgrzewane, składane, automatycznie przyciemniane z pamięcią, Pakiet Fresh, Podgrzewane dysze spryskiwaczy przedniej szyby

Ogumienie

Oś	Koło	Producent, typ	Rozmiar	Profil zmierzony
przednia	prawe	KLEBER, CITILANDER	235/55 18 100V	4,0 mm
	lewe	KLEBER, CITILANDER	235/55 18 100V	4,0 mm
tylna	prawe	HANKOOK, ICEPTWINTER EVO2	235/55 18 104V	4,0 mm
	lewe	HANKOOK, ICEPTWINTER EVO2	235/55 18 104V	4,0 mm

Dokumenty i akcesoria

[Dokumenty rej.] - POLISA UBEZP. (Nie.), Kluczyki (TAK - 2), Tablice rejestracyjne (TAK - 2), Dowód rejestracyjny (TAK), Karta pojazdu (NIE)

Grubość powłoki lakierowej

W zakresie do 150 µm

Poz.	Nazwa części	Przedział grubości powłoki lakierowej [µm]
1	Pokrywa komory silnika	do 150
2	Błotnik przedni lewy	do 150
3	Błotnik przedni prawy	do 150
4	Słupek przedni lewy	do 150
5	Słupek przedni prawy	do 150
6	Słupek środkowy lewy	do 150
7	Słupek środkowy prawy	do 150
8	Próg lewy	do 150
9	Próg prawy	do 150
10	Dach	do 150
11	Drzwi przednie lewe	do 150
12	Drzwi przednie prawe	do 150
13	Drzwi tylne lewe	do 150
14	Drzwi tylne prawe	do 150
15	Błotnik tylny lewy/ściana boczna lewa	do 150
16	Błotnik tylny prawy/ściana boczna prawa	do 150
17	Pokrywa bagażnika	do 150

Stwierdzone uszkodzenia

Poz.	Nazwa pozycji	Opis uszkodzeń	Kwalifik.	Naprawa [rbg]
1	Listwa ochronna rantu błotnika L	zarysowanie, ubytki materiału	WY	0.7
2	Nakładka zderzaka przedniego, góra	zarysowanie, zabrudzenie		
3	Nakładka zderzaka przedniego, dół	zarysowanie		
4	Poszycie słupka środkowego L	wgniecenie/odkształcenie		
5	Nakładka zderzaka tylnego, dół	zarysowanie		

DOKUMENTACJA FOTOGRAFICZNA



Fot. 1
Przekątna przednia lewa



Fot. 2
Przód

DOKUMENTACJA FOTOGRAFICZNA



Fot. 3
Przekątna przednia prawa



Fot. 4
Próg prawy (widok od przodu)

DOKUMENTACJA FOTOGRAFICZNA



Fot. 5
Bok prawy z przodu



Fot. 6
Bok prawy z tyłu

DOKUMENTACJA FOTOGRAFICZNA



Fot. 7
Przekątna tylna prawa



Fot. 8
Tył

DOKUMENTACJA FOTOGRAFICZNA



Fot. 9
Przekątna tylna lewa



Fot. 10
Bok lewy z tyłu

DOKUMENTACJA FOTOGRAFICZNA



Fot. 11
Bok lewy z przodu



Fot. 12
Próg lewy (widok od przodu)

DOKUMENTACJA FOTOGRAFICZNA

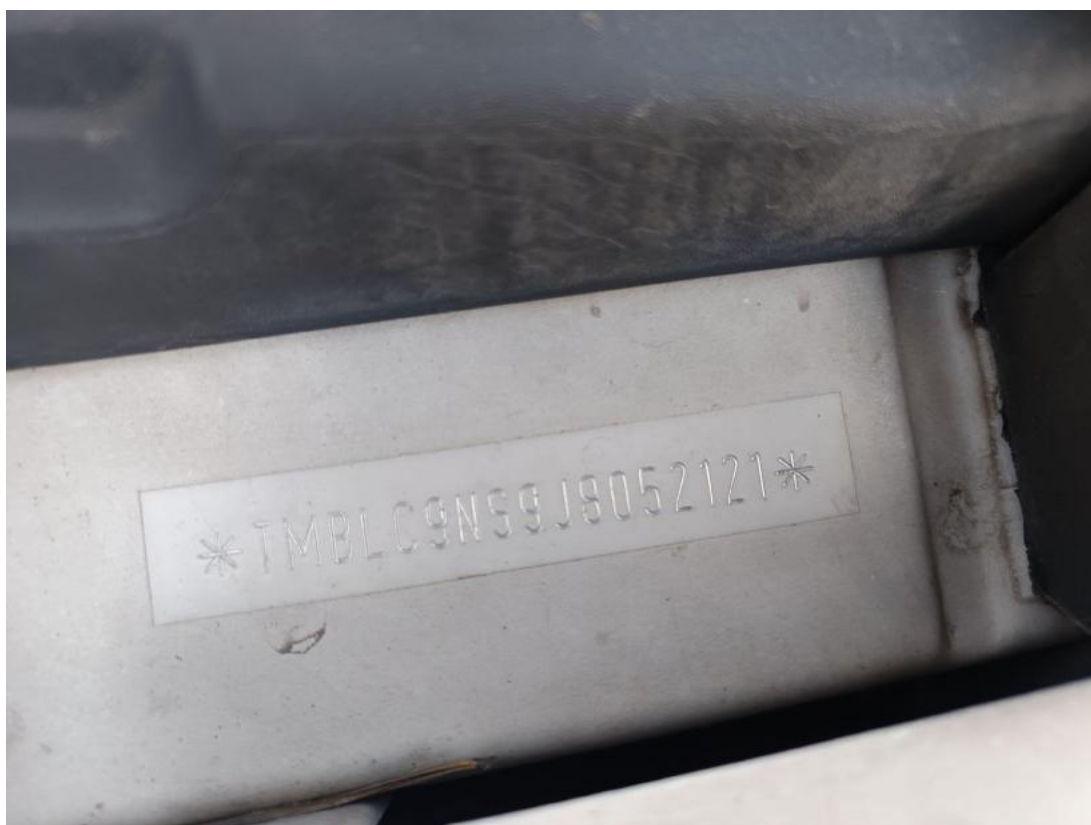

Fot. 13
Numer identyfikacyjny

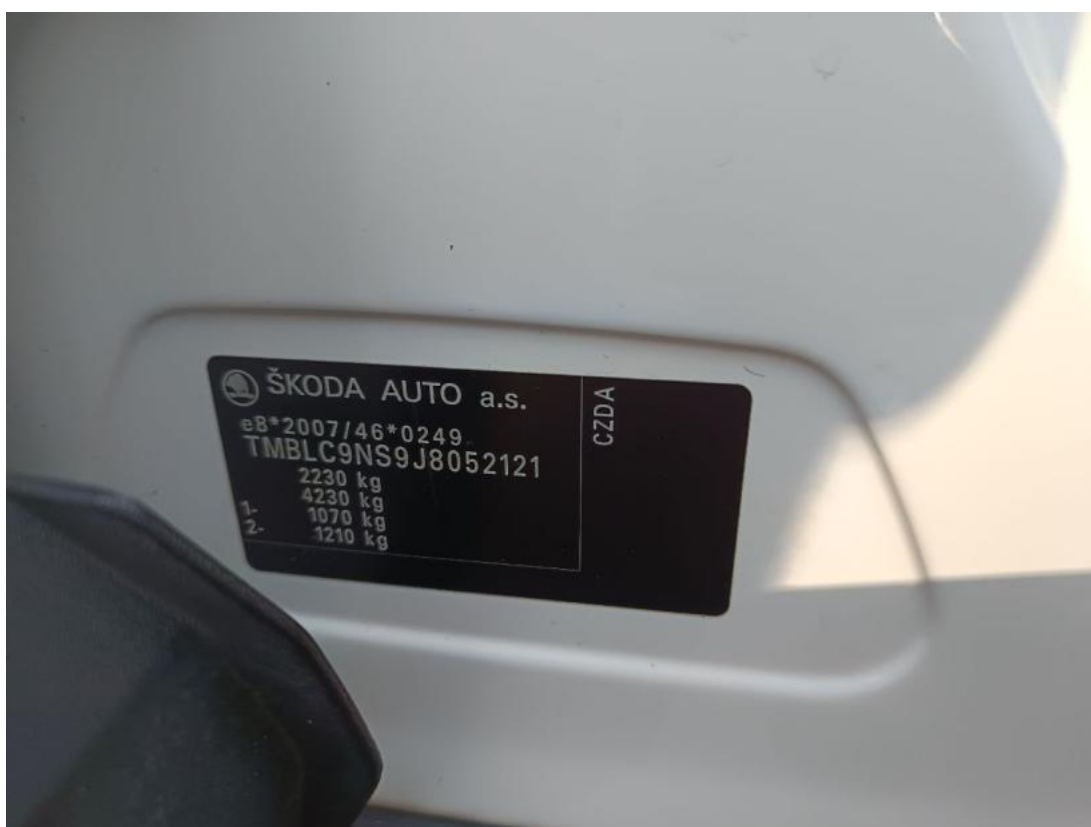

Fot. 14
Tabliczka znamionowa

DOKUMENTACJA FOTOGRAFICZNA



Fot. 15
Zestaw wskaźników - przebieg



Fot. 16
Zestaw wskaźników - serwis

DOKUMENTACJA FOTOGRAFICZNA



Fot. 17

Widok przez otwarte drzwi przednie lewe



Fot. 18

Widok przez otwarte drzwi tylne lewe

DOKUMENTACJA FOTOGRAFICZNA



Fot. 19

Widok z tylnej kanapy na deskę rozd.



Fot. 20

Konsola środkowa

DOKUMENTACJA FOTOGRAFICZNA



Fot. 21
Tunel środkowy



Fot. 22
Kierownica (na wprost)

DOKUMENTACJA FOTOGRAFICZNA



Fot. 23
Kierownica z lewej strony



Fot. 24
Komora silnika

DOKUMENTACJA FOTOGRAFICZNA



Fot. 25
Bagażnik



Fot. 26
Koło zapasowe

DOKUMENTACJA FOTOGRAFICZNA



Fot. 27
Spód pojazdu przód



Fot. 28
Spód pojazdu tył

DOKUMENTACJA FOTOGRAFICZNA



Fot. 29

Tarcza hamulcowa przednia lewa



Fot. 30

Tarcza hamulcowa przednia prawa

DOKUMENTACJA FOTOGRAFICZNA



Fot. 31

Tarcza hamulcowa tylna prawa



Fot. 32

Tarcza hamulcowa tylna lewa

DOKUMENTACJA FOTOGRAFICZNA



Fot. 33
Dowód rej. Str. 1



Fot. 34
Dow. Rej. Str.2 i klucze

DOKUMENTACJA FOTOGRAFICZNA



Fot. 35
Instrukcje



Fot. 36
Zderzak - zdjęcie poglądowe 1

DOKUMENTACJA FOTOGRAFICZNA



Fot. 37
Zderzak - Rysa/odprysk 1



Fot. 38
Zderzak przedni cz dolna - zdjęcie poglądowe 1

DOKUMENTACJA FOTOGRAFICZNA



Fot. 39

Zderzak przedni cz dolna - Rysa/odprysk 1



Fot. 40

Zderzak tylny - zdjęcie poglądowe 1

DOKUMENTACJA FOTOGRAFICZNA



Fot. 41
Zderzak tylny - Rysa/odprysk 1



Fot. 42
Próg L - zdjęcie poglądowe 1

DOKUMENTACJA FOTOGRAFICZNA



Fot. 43
Próg L - Wgniecenie/odkształcenie 1



Fot. 44
Listwa błotnika przedniego L - zdjęcie poglądowe 1

DOKUMENTACJA FOTOGRAFICZNA



Fot. 45

Listwa błotnika przedniego L - Rysa/odprysk 1