

Nr zlecenia: 03/07/12/2025/CarArena STANDARD

z dnia: 2025/12/07

Zeceniodawca:

CARARENA
ul. Budowlanych 7
62-081 Baranowo

Rzeczoznawca:

Albert Kalu ny/zatw. Pion Weryfikacyjny eRzeczoznawcy



WYCENA WARTO CI

Zadanie: Ocena stanu technicznego i okre lenie warto ci rynkowej pojazdu

DANE IDENTYFIKACYJNE POJAZDU	
Rodzaj pojazdu: Samochód osobowy	VIN: TMAH251DAPJ216069
Marka: HYUNDAI	Nr rejestracyjny: WU7912R
Model pojazdu: i30 1.5 MR`20 E6	Nr Info-Ekspert: 016-02124
Wersja: Modern	Rok produkcji: 2023
Wskazanie drogomierza	72673 km
Data pierwszej rejestracji	2024/02/21
Data wa no ci badania technicznego	2027/02/20
Rodzaj nadwozia	hatchback 5 drzwiowy
Dop. masa całkow.	1840 kg*
Jednostka nap dowy	z zapł. iskrowym Mild Hyb. (benzyna)
Pojemno / Moc silnika	1482 ccm / 118kW (160KM)
Doładowanie	Turbosp. z chłodn. powietrza
Liczba cylindrów / Układ cylindrów / Liczba zaworów	4 / rz dowy / 16
Rodzaj skrzyni biegów	manualna
Rodzaj nap du	przedni (4x2)
Kolor powłoki lakierowej, (rodzaj lakieru)	Srebrny 2-warstwowy z efektem metalicznym

Dane: [O] XII-2025

WYPOSA ENIE STANDARDOWE

L.p.	Nazwa elementu wyposażenia	L.p.	Nazwa elementu wyposażenia
1	ABS - system zapobiegający blokowaniu kół	36	Poduszki powietrzne boczne przednie
2	Asystent zapobiegania kolizji czołowych z wykrywaniem pieszych FCA	37	Półka nad przestrzenią bagażową
3	Autoalarm	38	Przygotowanie do montażu haka holowniczego
4	Czujniki ciśnienia w oponach	39	Radio cyfrowe DAB
5	Czujniki parkowania - tył	40	Schówek na okulary
6	Dźwignia zmiany biegów pokryta skórą	41	Spoiler dachowy
7	Fotel kierowcy z regulacją wysokości	42	Sterowanie systemem audio w kierownicy
8	Głośniki w drzwiach przednich	43	System Bluetooth
9	Głośniki w drzwiach tylnych	44	System do wietlania zakrętów statyczny
10	Gniazdo 12V	45	System kontroli podjazdu HAC
11	Gniazdo 12V w bagażniku	46	System kontroli uwagi kierowcy DAW
12	Haczyki do mocowania bagażu	47	System stabilizacji toru jazdy ESC
13	Immobilizer	48	System sygnalizacji odjechania poprzedzającego samochodu LVDA
14	Kanapa tylna dzielona i składana w stosunku 60/40	49	System utrzymania pasa ruchu LKA
15	Kierownica pokryta skórą	50	Szyba kierowcy z funkcją auto down
16	Kierunkowskazy w przednich błotnikach	51	Szyba tylna podgrzewana z wycisznikiem czasowym
17	Klamki zewnętrzne w kolorze nadwozia	52	Szyby przednie regulowane elektrycznie
18	Klimatyzacja	53	Szyby tylne regulowane elektrycznie
19	Kolumna kierownicy regulowana w 2 płaszczyznach	54	wiatła automatyczne
20	Kołpaki	55	wiatła do jazdy dziennej LED
21	Kurtyny powietrzne boczne	56	wiatła p/mgienne przednie
22	Lakier specjalny Engine Red	57	wiatło dodatkowe STOP LED
23	Listwa ozdobna zderzaka tylnego, chromowana	58	Tapicerka tekstylna
24	Lusterka zewnętrzne w kolorze nadwozia	59	Tarcze kół stalowe 15"
25	Mocowanie fotelików dziecięcych ISOFIX	60	Tempomat
26	Nawiew powietrza na siedzenia tylne	61	Uchwyty na kubki
27	Opony HANKOOK	62	Wskaźnik poziomu płynu do spryskiwaczy
28	Oslony przeciwsłoneczne z lusterkami	63	Wspomaganie układu kierowniczego elektryczne
29	Oświetlenie do czytania (przód)	64	Wyświetlacz komputera pokładowego kolorowy 3,5"
30	Oświetlenie drugiego rzędu	65	Zabezpieczenie drzwi tylnych przed otwarciem od wewnątrz
31	Oświetlenie przestrzeni bagażowej	66	Zagłówki tylne z regulacją wysokości
32	Podłoga bagażnika dwupoziomowa	67	Zamek centralny zdalnie sterowany
33	Podłokietnik przedni ze schowkiem	68	Zestaw naprawczy opon
34	Poduszka powietrzna kierowcy	69	Złącze "USB"
35	Poduszka powietrzna pasażera		
L.p. Nazwa pakietu / elementu pakietu wyposażenia standardowego			
1	Lusterka zewnętrzne podgrzewane i regulowane elektrycznie		
	Lusterka zewnętrzne regulowane elektrycznie		
	Lusterka zewnętrzne podgrzewane elektrycznie		

WYPOSA ENIE DODATKOWE

L.p. Nazwa elementu wyposażenia

- 1 Lakier metalizowany (dopłata)

OPIS ZAMONTOWANEGO W POJE DZIE OGUMIENIA

Koło	Marka, typ	Bieżnik [mm]
Przednie lewe:	HANKOOK 195/65 R15 91H K 435 KINERGY ECO2 TL	5,5
Przednie prawe:	HANKOOK 195/65 R15 91H K 435 KINERGY ECO2 TL	5,5
Tylne lewe:	HANKOOK 195/65 R15 91H K 435 KINERGY ECO2 TL	5,5

Tylne prawe: HANKOOK 195/65 R15 91H K 435 KINERGY ECO2 TL 5,5

KOREKTY WARTO CI POJAZDU

KOREKTA ZA PIERWSZ REJESTRACJ	(+)
KOREKTA ZA WYPOSA ENIE	(+)
KOREKTA ZA PRZEBIEG	(-)
KOREKTY RÓ NE:	
Konieczne naprawy pojazdu	(-)
Ryzyko wykrycia dodatkowych uszkodze	(-)
KOREKTY RÓ NE RAZEM	(-)
KOREKTA ZA OGUMIENIE	(-)

UWAGI RZECZOZNAWCY DOTYCZ CE WYCENY

Podczas ogl dzin brak mo liwo ci uruchomienia pojazdu, wykonania próby ruchowej, odczytu drogomierza. Pojazd po kolizji drogowej.

Istnieje ryzyko wykrycia dodatkowych uszkodze oraz braków w kompletacji.

Pojazd zweryfikowany w bazie danych historiapojazdu.gov.pl

Odczyt drogomierza z dnia: 23.10.2025 - 72 673km

Ogl dziny wykonał: Patryk Kraszewski

Wycena wykonana: Albert Kalu ny

OPIS STANU TECHNICZNEGO ZESPOŁÓW POJAZDU**NADWOZIE - Szkielet i poszycia zewn trzne**

L.p.	Nazwa elementu	L / P	Rodzaj uszkodzenia	Opis	Fot. nr
1	Wn ka drzwi przednich	L	Wgniecenia		
2	Błotnik przedni	P	Odkształcony		
3	Pokrywa przednia		Odkształcona		
4	Drzwi boczne przednie	P	Odkształcone		
5	Dach		Wgnieciony		
6	Poprzeczka górna wzmocnienia czołowego		Uszkodzona		
7	Wzmocnienie boczne przednie	P	Odkształcone		

Na pozostałych elementach oblachowania bryły nadwozia stwierdzono również typowe dla jego okresu eksploatacji uszkodzenia powłoki lakierowej (zarysowania, odpryski, itp.)



NADWOZIE – Opis powłoki lakierowej

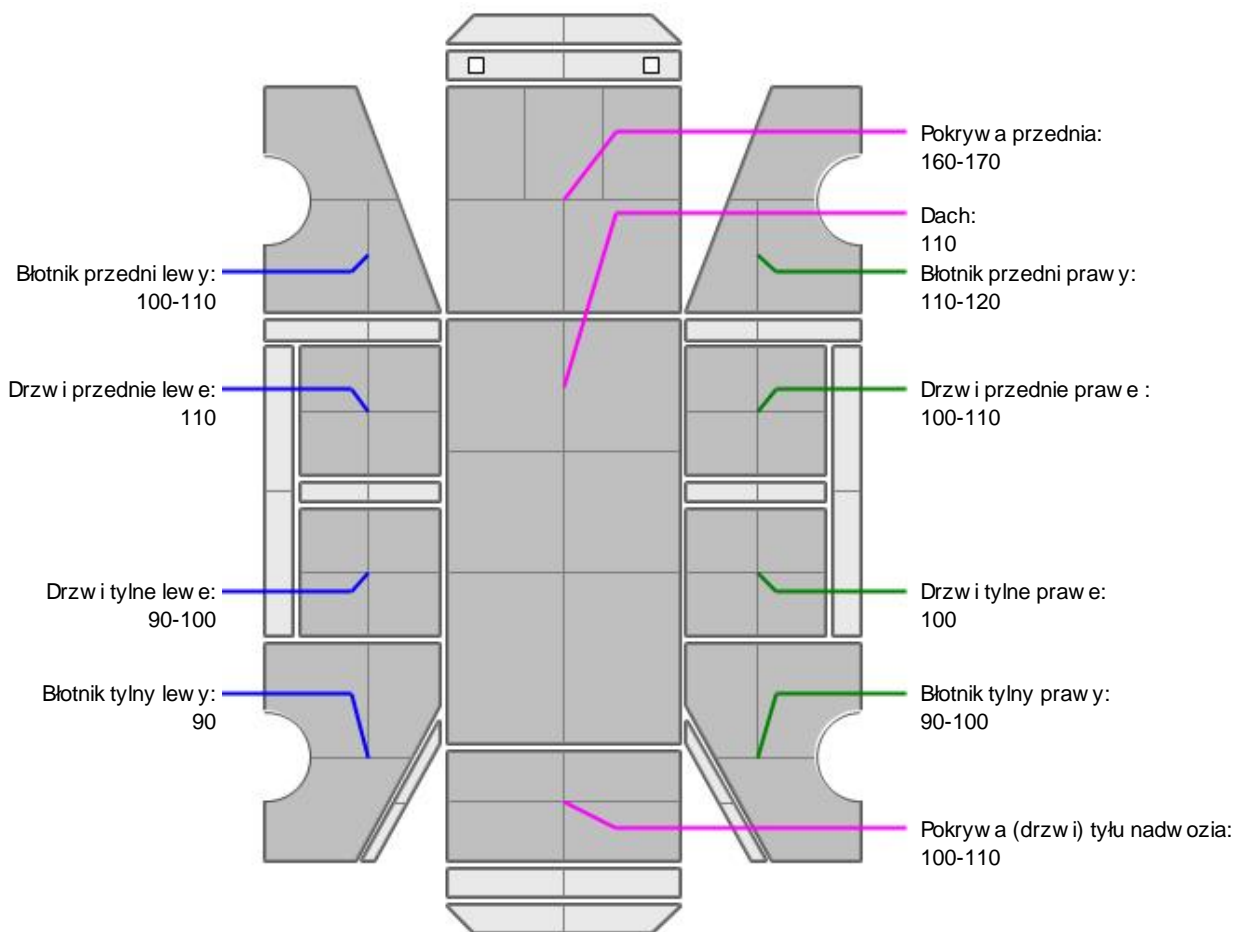

L.p.	Nazwa elementu	L / P	Grubość powłoki [μm]	Opis
1	Pokrywa przednia		160-170	
2	Dach		110	
3	Błotnik przedni	L	100-110	
4	Drzwi przednie	L	110	
5	Drzwi tylne	L	90-100	
6	Błotnik tylny	L	90	
7	Błotnik przedni	P	110-120	
8	Drzwi przednie	P	100-110	
9	Drzwi tylne	P	100	
10	Błotnik tylny	P	90-100	
11	Pokrywa (drzwi) tyłu nadwozia		100-110	

Podane przedziały grubości powłoki lakierowej poszczególnych elementów dotyczą wyłącznie punktów pomiarowych, tj. trzech wybranych miejsc na danym elemencie nadwozia. Nie oznacza to, że w pozostałych obszarach danego elementu grubość powłoki jest jednakowa ani że nie może wykroczyć poza wskazane zakresy. Pomiary wykonano urządzeniem bezdźwiękowym w posiadaniu rzeczoznawcy. Pomiar wykonany innym przyrządem może się różnić.

**NADWOZIE – Wyposażenie zewnętrzne**

L.p.	Nazwa elementu	L / P	Rodzaj uszkodzenia	Opis	Fot. nr
1	Zderzak przedni		Rozerwany		
2	Wspornik zderzaka przedniego		Odkształcony		
3	Krata wlotu powietrza		Rozerwana		
4	Reflektor	L	Uszkodzona		
5	Reflektor	P	Uszkodzona		
6	Szyba przednia		Pęknięta		

**NADWOZIE – Wyposażenie wewnętrzne**

L.p.	Nazwa elementu	L / P	Rodzaj uszkodzenia	Opis	Fot. nr
1	Poszycie tablicy rozdzielczej		Uszkodzone		
2	Pas bezpieczeństwa przedni	L	Uszkodzony		
3	Pas bezpieczeństwa przedni	P	Uszkodzony		
4	Poduszka powietrzna kierowcy		Uszkodzona		
5	Sterownik poduszek powietrznych		Uszkodzony		
6	Poduszka powietrzna pasażera		Uszkodzona		

Wnętrze pojazdu nosi typowe dla jego okresu eksploatacji zabrudzenia oraz zużycie wszystkich elementów.

**SILNIK z osprzętem, układem paliwowym i wydechowym**

L.p.	Nazwa elementu	Rodzaj uszkodzenia	Opis	Fot. nr
1	Chłodnica wody	Uszkodzona		
2	Wentylator chłodnicy	Uszkodzony		

Zastrzeżenia ograniczające opinię.

ü Zawarte w niniejszej Wycenie/Raporcie informacje (w tym dotyczące wyposażenia) służą jedynie ogólnym celom informacyjnym. Wycena/Raport nie może być zatem traktowana jako oferta w rozumieniu przepisów Kodeksu Cywilnego oraz opisu towaru ani zapewnienia w rozumieniu art. 4 Ustawy z dnia 27 lipca 2002 roku o szczególnych warunkach sprzedaży konsumenckiej.

ü Wycena/Raport została sporządzona w celu ustalenia istnienia albo nieistnienia uszkodzeń nieakceptowalnych po zakończeniu umowy korzystania z samochodu lub innych okoliczności uzgodnionych w zleceniu. Wycena/Raport nie obejmuje typowych uszkodzeń wynikających z eksploatacji samochodu oraz jego standardowego zużycia.

ü Je li chcesz traktować ten dokument jako źródło wiedzy o samochodzie przy jego zakupie, czynisz to na własną odpowiedzialność. Rzeczoznawca Sp. z o.o. nie ponosi odpowiedzialności za takie użycie tej Wyceny/Raporu.

ü Niniejsza wycena służy wyłącznie do oszacowania wartości rynkowej przedmiotu wyceny i nie może być wykorzystywana do żadnego innego celu, niż wymieniony powyżej. W szczególności wycena nie może stanowić podstawy do oceny cech i stanu wycenianego obiektu przy jego zakupie.

ü Rzeczoznawca nie bierze na siebie odpowiedzialności za wady ukryte (prawne i fizyczne) oraz ewentualne skutki wynikające z dalszego użytkowania przedmiotu wyceny, a także za skutki wykorzystania samej wyceny.

- ü Powyższa wycena nie jest ekspertyzą stanu technicznego przedmiotu wyceny i za taką nie może być uznawana, w szczególności nie może być traktowana jako gwarancja sprzedaży przedmiotu wyceny za oszacowaną wartość.
- ü Wycenę przeprowadzono w oparciu o dostarczoną dokumentację oraz badanie organoleptyczne wycenianego obiektu. Nie prowadzono badań diagnostycznych oraz weryfikacji warsztatowej przedmiotu wyceny.
- ü Nie stwierdzono dodatkowych niesprawności i/lub uszkodzeń i/lub braków w zakresie możliwym do ustalenia w warunkach oględzin tj. bez dostępu do spodu pojazdu, specjalistycznego sprzętu diagnostycznego, jazdy próbnej wykonanej w warunkach drogowych z obciążeniem.
- ü Rzeczoznawca podczas oględzin poza warszatem nie jest w stanie stwierdzić wypadkowej przeszłości pojazdu. W przypadku podwyższonych wartości pomiarów powłoki lakierowej, konieczna jest ekspertyza w warunkach warsztatowych.
- ü Rok produkcji pojazdu - nie weryfikowano. Przyjeto w oparciu o dane przekazane przez Zleceniodawcę.
- ü Niniejsza wycena nie może być publikowana w całości w jakimkolwiek dokumencie bez zgody wykonawców i bez uzgodnienia z nimi formy i treści takiej publikacji. Zakaz publikacji nie dotyczy posługiwania się wyceną w umowach cywilno-prawnych zawieranych przez zleceniodawcę i dotyczących przedmiotu.
- ü Przed odbiorem pojazdu, kupujący zobowiązany jest do konfrontacji rzeczywistego stanu z informacjami zawartymi w wycenie. Odbiór przedmiotu jest równoznaczny ze zrzeczeniem się wszelkich roszczeń, co do stanu technicznego.
- ü Nie badano poprawności i/lub budowy numerów identyfikacyjnych/seryjnych obiektu oraz nie weryfikowano prawdziwości danych obiektu.
- ü Niniejsza wycena nie może być traktowana jako gwarancja sprzedaży przedmiotu wyceny za oszacowaną wartość.
- ü W przypadku ujawnienia dodatkowych informacji dotyczących przedmiotowego pojazdu, niedostępnych w czasie wykonywania niniejszej opinii, zaprezentowane stanowisko może ulec zmianie.
- ü W opinii założono, że nie wykryto żadnych faktów, które mogłyby istotnie wpływać na wartość wycenionego pojazdu, jeżeli w opisie pojazdu nie widnieje inaczej.
- ü Rzeczoznawca nie ponosi odpowiedzialności za ewentualne błędy wynikające z przedstawionych informacji otrzymanych od użytkownika/sprzedawcy/zamawiającego wycenę, jeżeli brak podstaw do kwestionowania ich zgodnie ze stanem rzeczywistym lub te ustalenie stanu rzeczywistego przez rzeczoznawcę było niemożliwe lub znacznie utrudnione.
- ü Wyposażenie standardowe wg. Info - Ekspert. Rzeczoznawca nie ponosi odpowiedzialności za ewentualne błędy programu. Lista wyposażenia w wycenie ma charakter poglądowy i nie potwierdza kompletności. Aby ustalić specyfikacje fabrycznego wyposażenia należy się do dealera.
- ü W warunkach, w jakich przeprowadzono oględziny rzeczoznawca nie miał możliwości zweryfikowania poprawności działania całego wyposażenia.
- ü Opis stanu technicznego pojazdu jest ważny na dzień oględzin. Rzeczoznawca nie bierze odpowiedzialności za zmiany stanu pojazdu wynikające z dalszej eksploatacji lub postoju (np. uszkodzenie akumulatora, powiększenie lub powstanie ognisk korozji, uszkodzenie układu hamulcowego, itp.) – zaleca się sprawdzenie daty wyceny.
- ü Jeżeli elementy jednostki napędowej, układu przeniesienia napędu itp., są rozmontowane, rzeczoznawca nie weryfikuje kompletności poszczególnych układów. Możliwość wystąpienia braków w kompletacji (np. ze względu na wykorzystanie unieruchomionego pojazdu jako „dawcy części”).
- ü Nie weryfikowano odczytanego stanu drogomierza z zapisami w urzędzeniach elektronicznych pojazdu. Rzeczoznawca nie dokonuje oceny autentyczności przebiegu.
- ü W przypadku pojazdów z niesprawnym akumulatorem lub bez niego - podładowanie sprawnego akumulatora nie gwarantuje sprawności technicznej pojazdu. W związku z tym przyjmuje się, iż stan techniczny pojazdu jest nieznanym, istnieje ryzyko ujawnienia wad ukrytych i dodatkowych uszkodzeń.
- ü Nie weryfikowano gwarancji, statusu pakietów serwisowych i kompletności w zakresie sprzętu dodatkowego, z którym przedmiot był zamówiony.

Dokument wystawiony elektronicznie, warty bez podpisu

DOKUMENTACJA FOTOGRAFICZNA



Fot. nr 1



Fot. nr 2



Fot. nr 3



Fot. nr 4



Fot. nr 5



Fot. nr 6



Fot. nr 7



Fot. nr 8



Fot. nr 9



Fot. nr 10



Fot. nr 11



Fot. nr 12



Fot. nr 13



Fot. nr 14



Fot. nr 15



Fot. nr 16



Fot. nr 17



Fot. nr 18



Fot. nr 19



Fot. nr 20



Fot. nr 21



Fot. nr 22



Fot. nr 23



Fot. nr 24

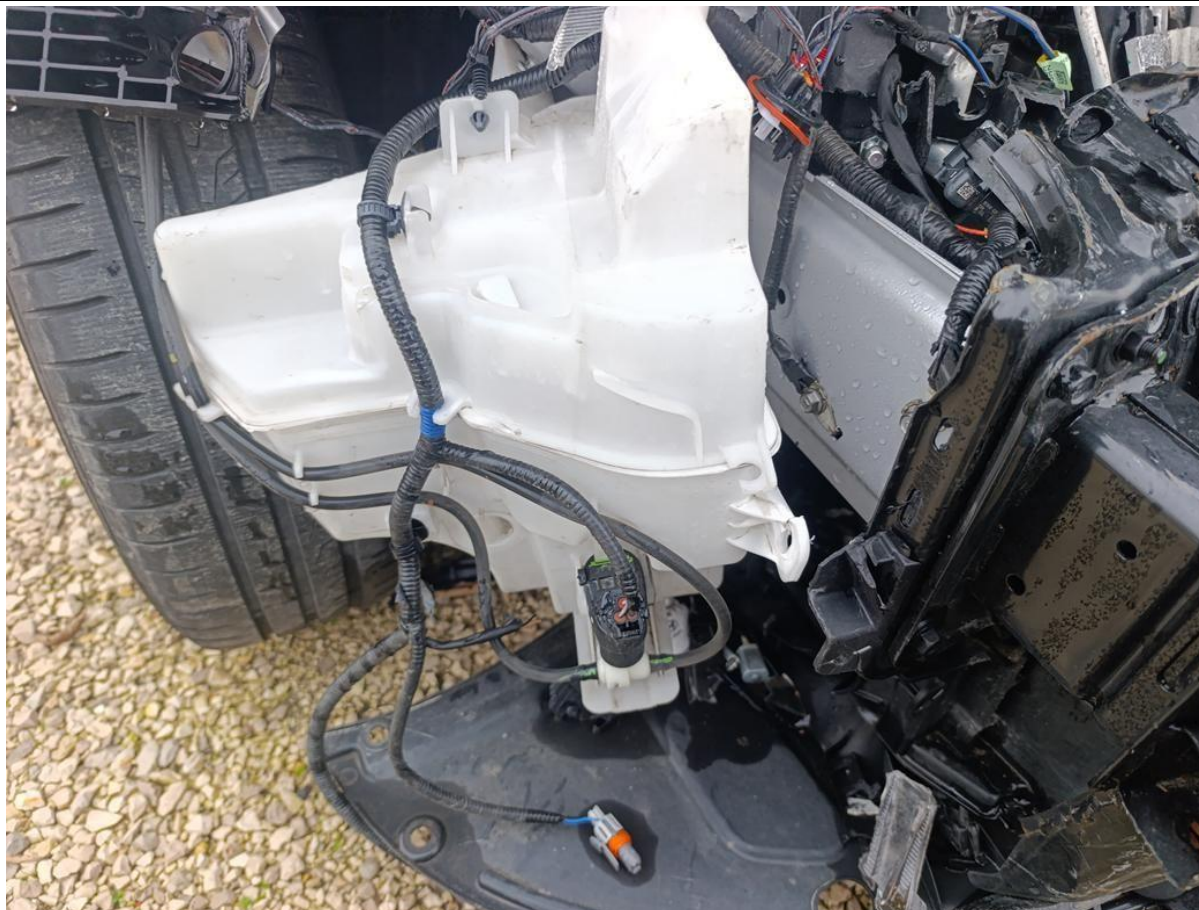

Fot. nr 25



Fot. nr 26



Fot. nr 27

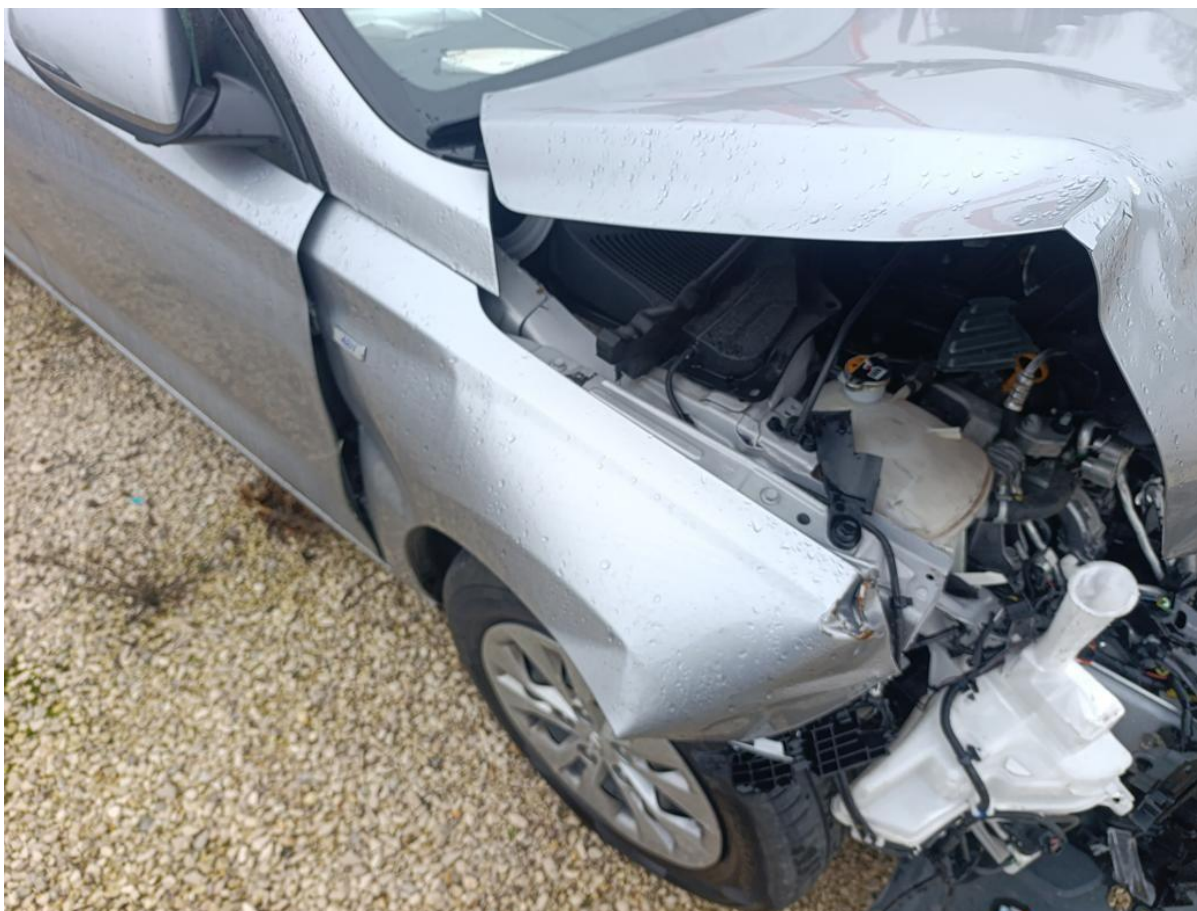

Fot. nr 28



Fot. nr 29



Fot. nr 30



Fot. nr 31



Fot. nr 32



Fot. nr 33



Fot. nr 34

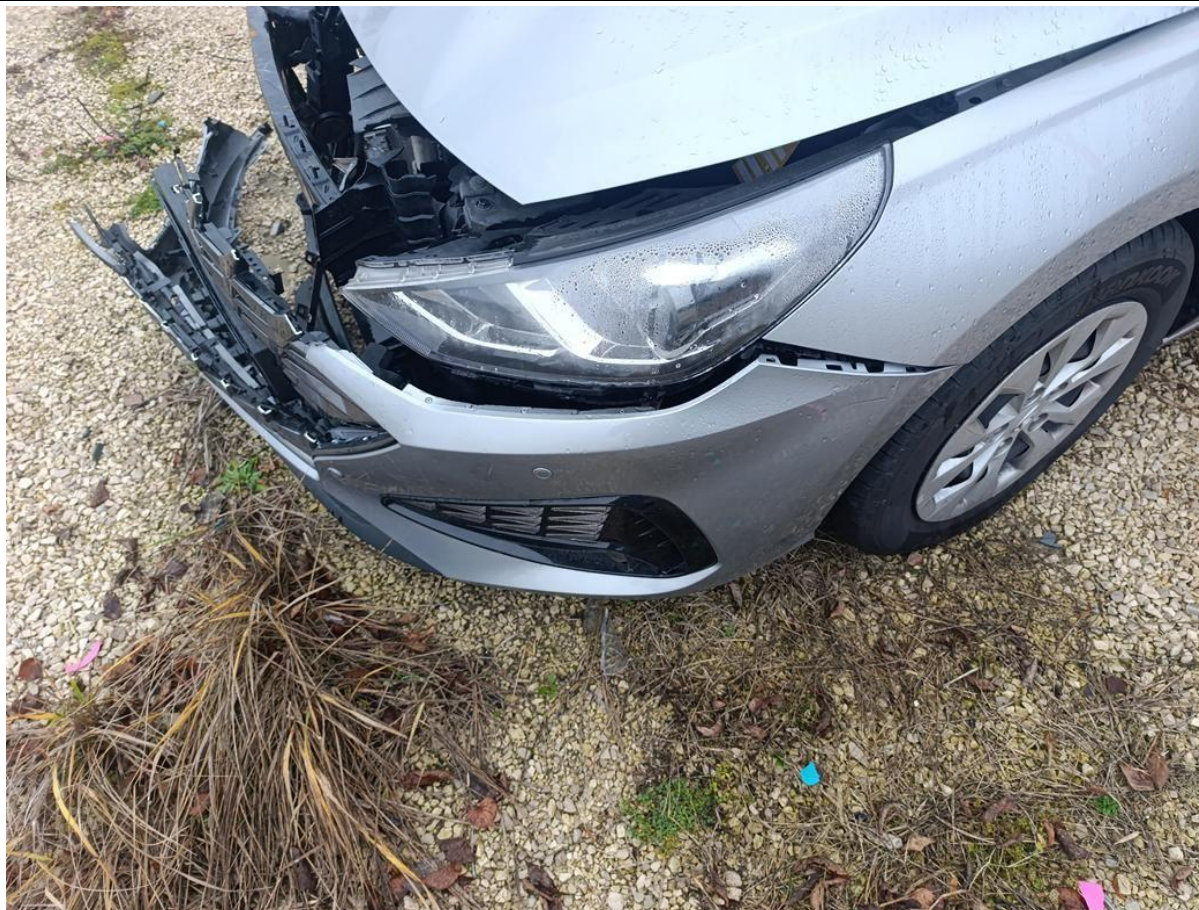

Fot. nr 35



Fot. nr 36



Fot. nr 37



Fot. nr 38



Fot. nr 39

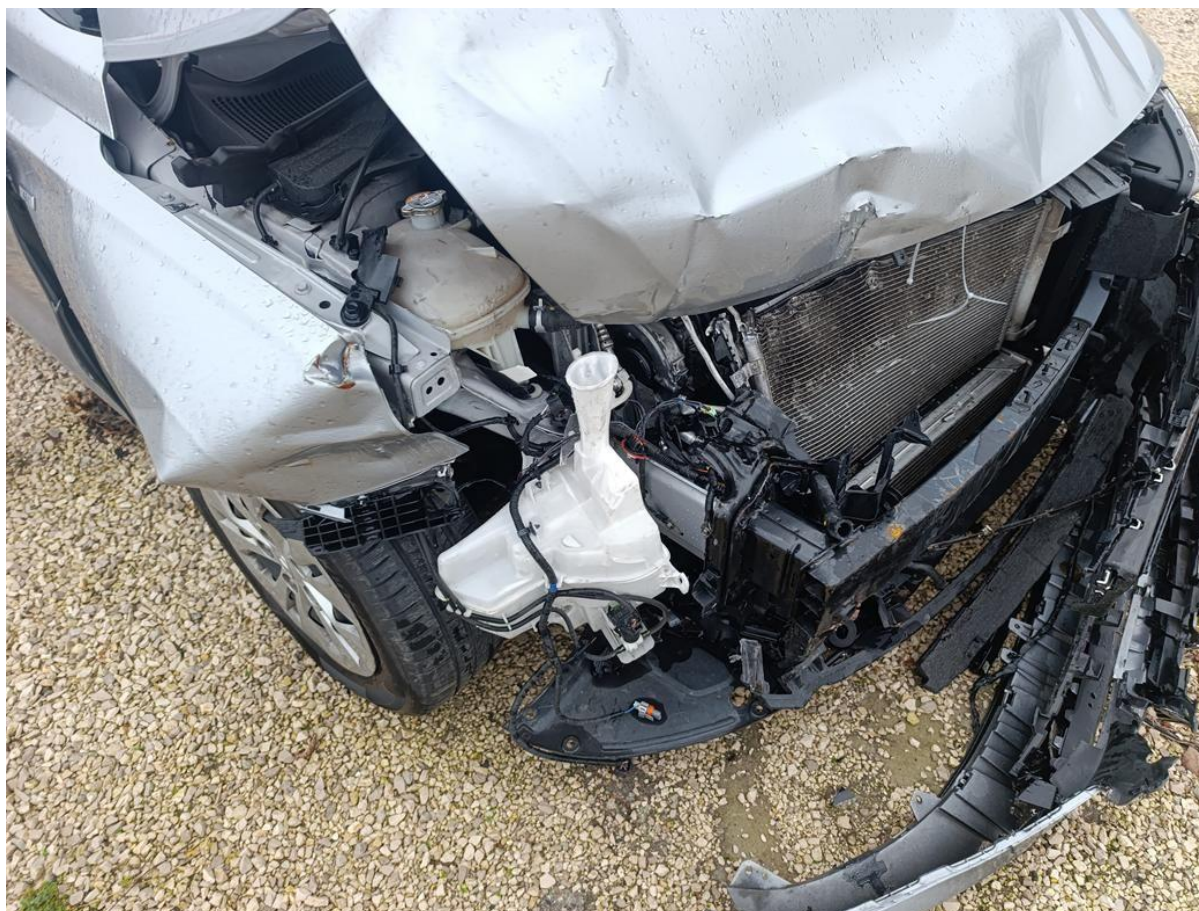

Fot. nr 40



Fot. nr 41



Fot. nr 42



Fot. nr 43



Fot. nr 44



Fot. nr 45



Fot. nr 46



Fot. nr 47



Fot. nr 48



Fot. nr 49



Fot. nr 50



Fot. nr 51

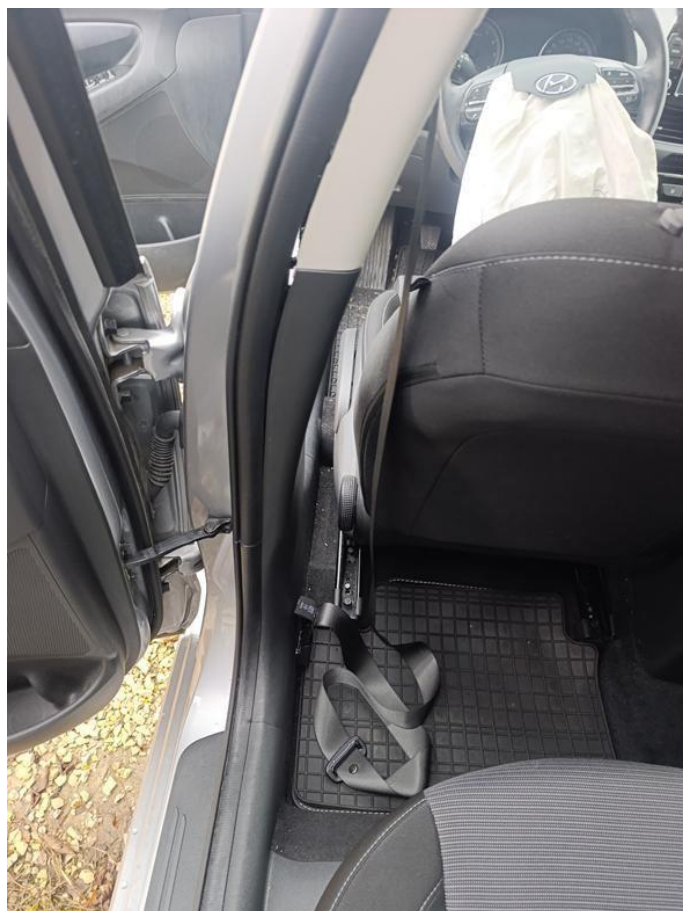

Fot. nr 52



Fot. nr 53



Fot. nr 54



Fot. nr 55

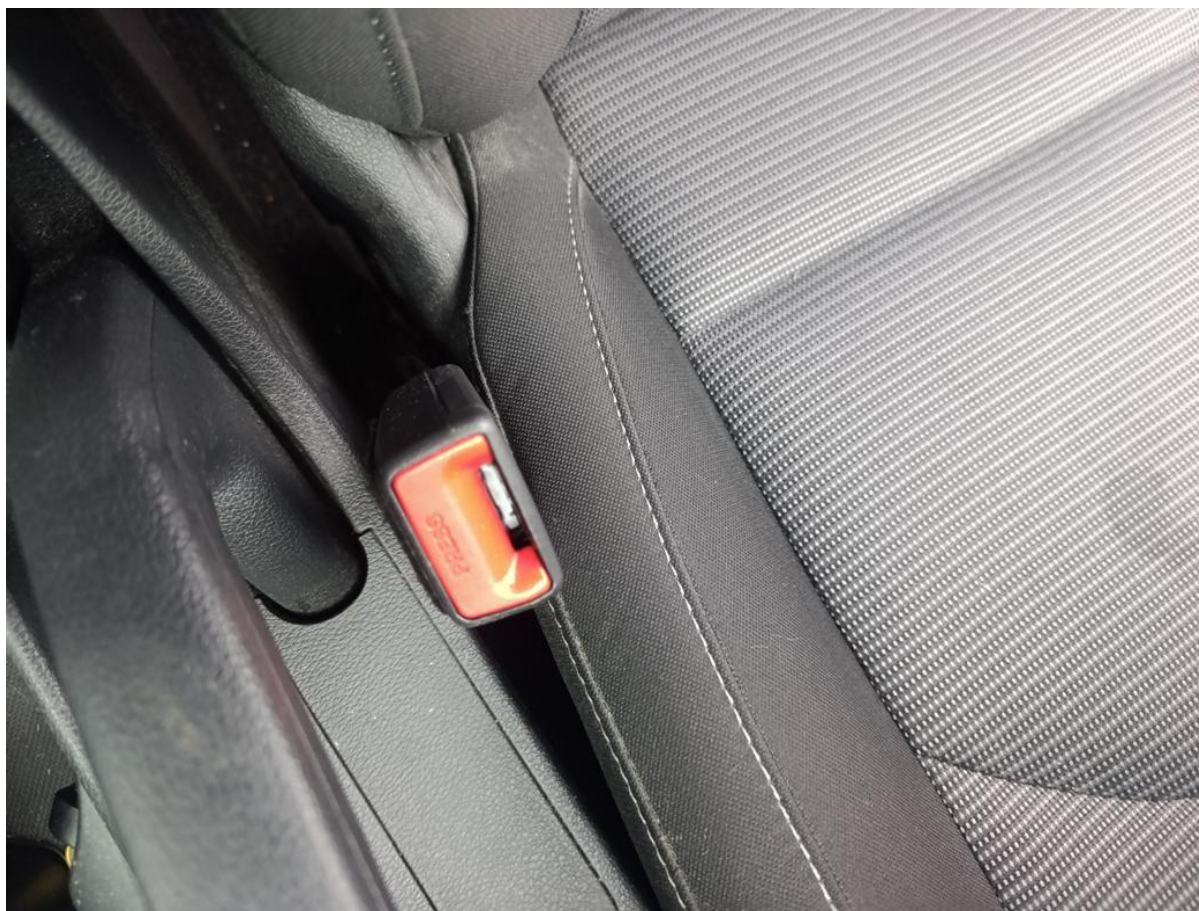

Fot. nr 56



Fot. nr 57



Fot. nr 58



Fot. nr 59

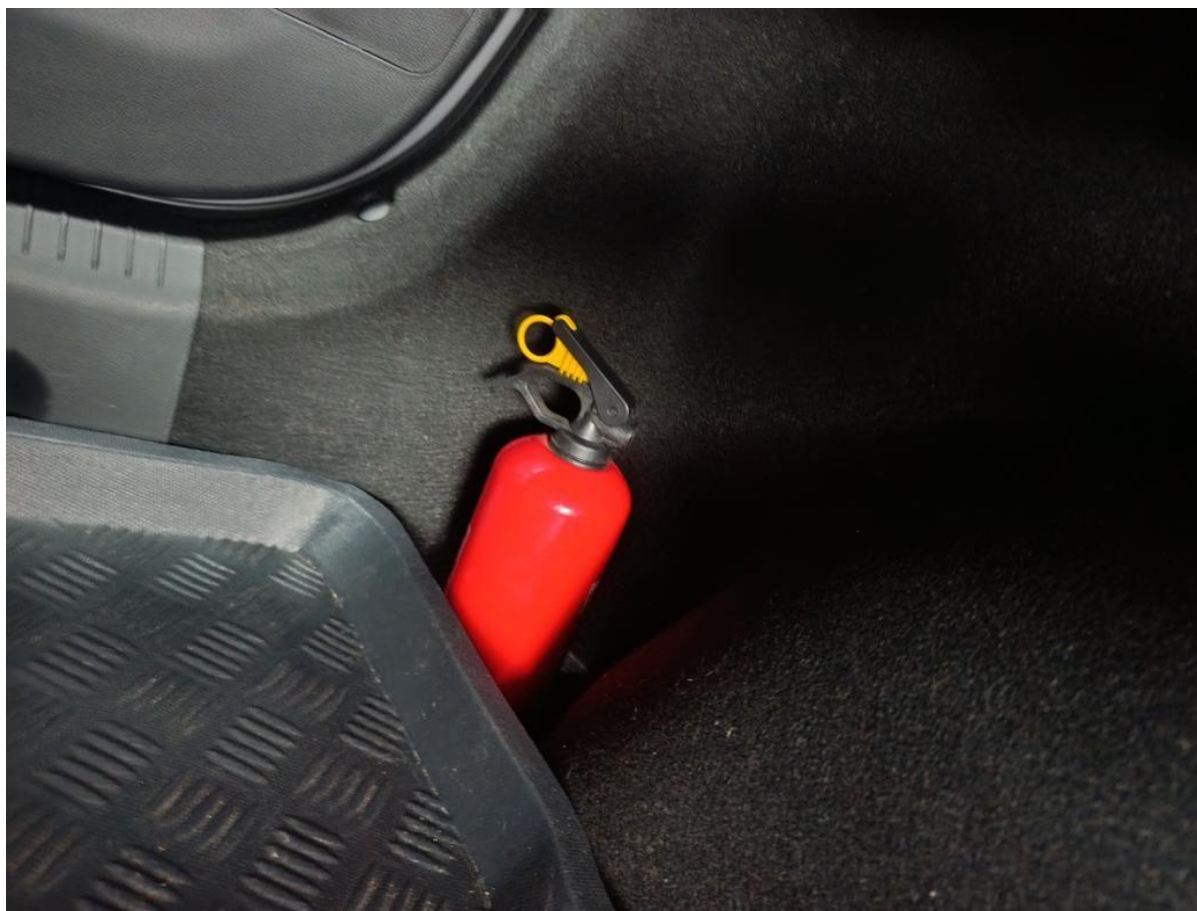

Fot. nr 60



Fot. nr 61

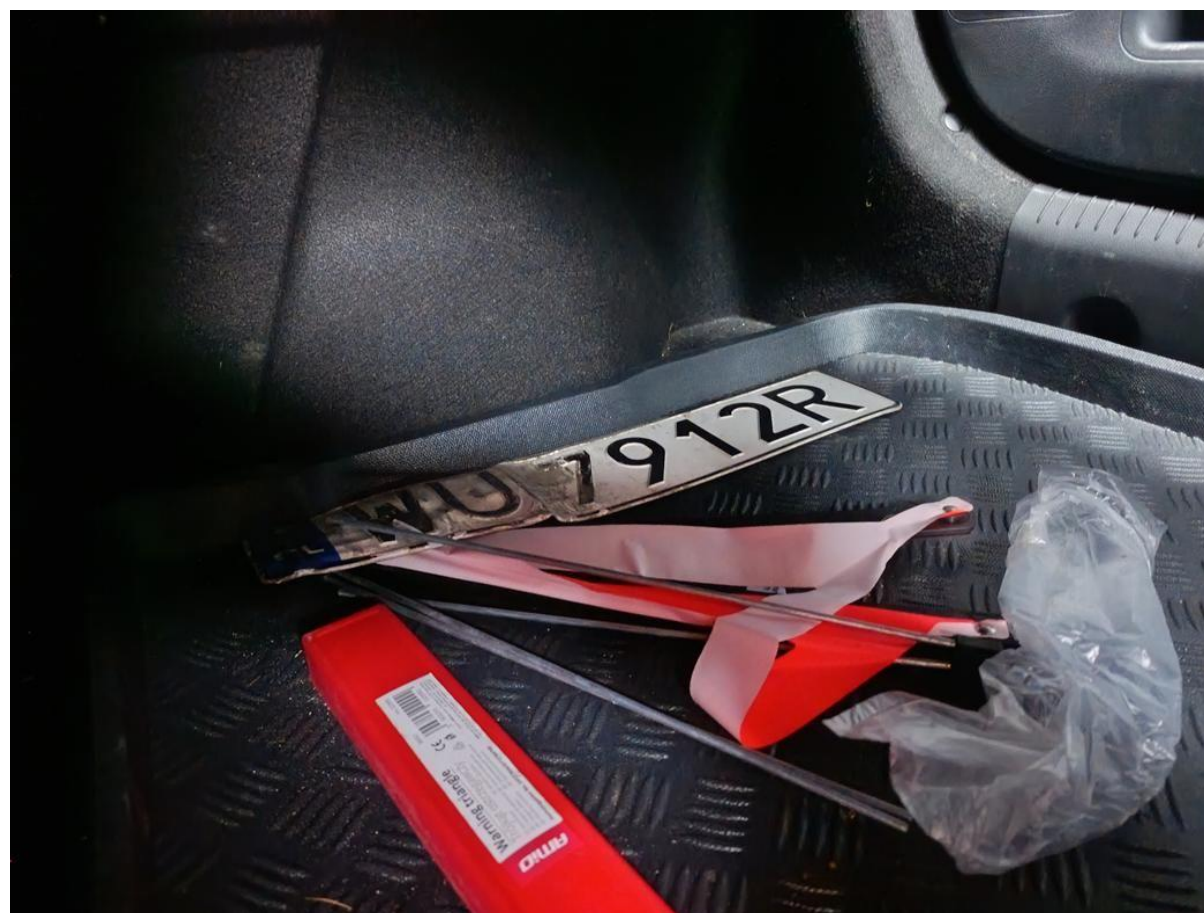

Fot. nr 62



Fot. nr 63



Fot. nr 64

X TERMIN BADANIA TECHNICZNEGO 20.02.2027 m.p. 04.03.2027 DATA PODPIS	X TERMIN BADANIA TECHNICZNEGO m.p. DATA PODPIS	ALINIAJE URZĘDOWE --- (V.9) POZIOM EMISJI SPALIN - EURO 6 AP --- --- (P2)117,50/12,20 --- 04.03.2027
X TERMIN BADANIA TECHNICZNEGO m.p. DATA PODPIS	X TERMIN BADANIA TECHNICZNEGO m.p. DATA PODPIS	
X TERMIN BADANIA TECHNICZNEGO m.p. DATA PODPIS	X TERMIN BADANIA TECHNICZNEGO m.p. DATA PODPIS	

A - numer rejestracyjny pojazdu, B - data pierwszej rejestracji pojazdu, C - dane posiadacza pojazdu / właściciela pojazdu, D - dane pojazdu, E - numer identyfikacyjny pojazdu, E1 - maksymalna masa całkowita, G - masa własna, H - okres ważności dowodu, I - data wydania dowodu rejestracyjnego, K - numer świadectwa homologacji typu pojazdu, P1, P2, P3 - dane silnika, Q - stosunek mocy do ciężaru (w kW/kg), S.1, S.2 - liczba miejsc siedzących/stojących, F2,F3 - dopuszczalna masa całkowita pojazdu/zespołu pojazdów, J - kategoria pojazdu, L - liczba osi, O.1, O.2 - maksymalna masa całkowita przyczepy z hamulcem / bez hamulca, X - potwierdzenie przeprowadzenia badania technicznego pojazdu i daty następnego badania technicznego pojazdu.

Pouczenie:
 Właściciel pojazdu jest zobowiązany zgłosić w ciągu 30 dni org. który wydał dowód rejestracyjny, wszelkie zmiany danych zaw. w dowodzie rejestracyjnym pojazdu.

Fot. nr 67

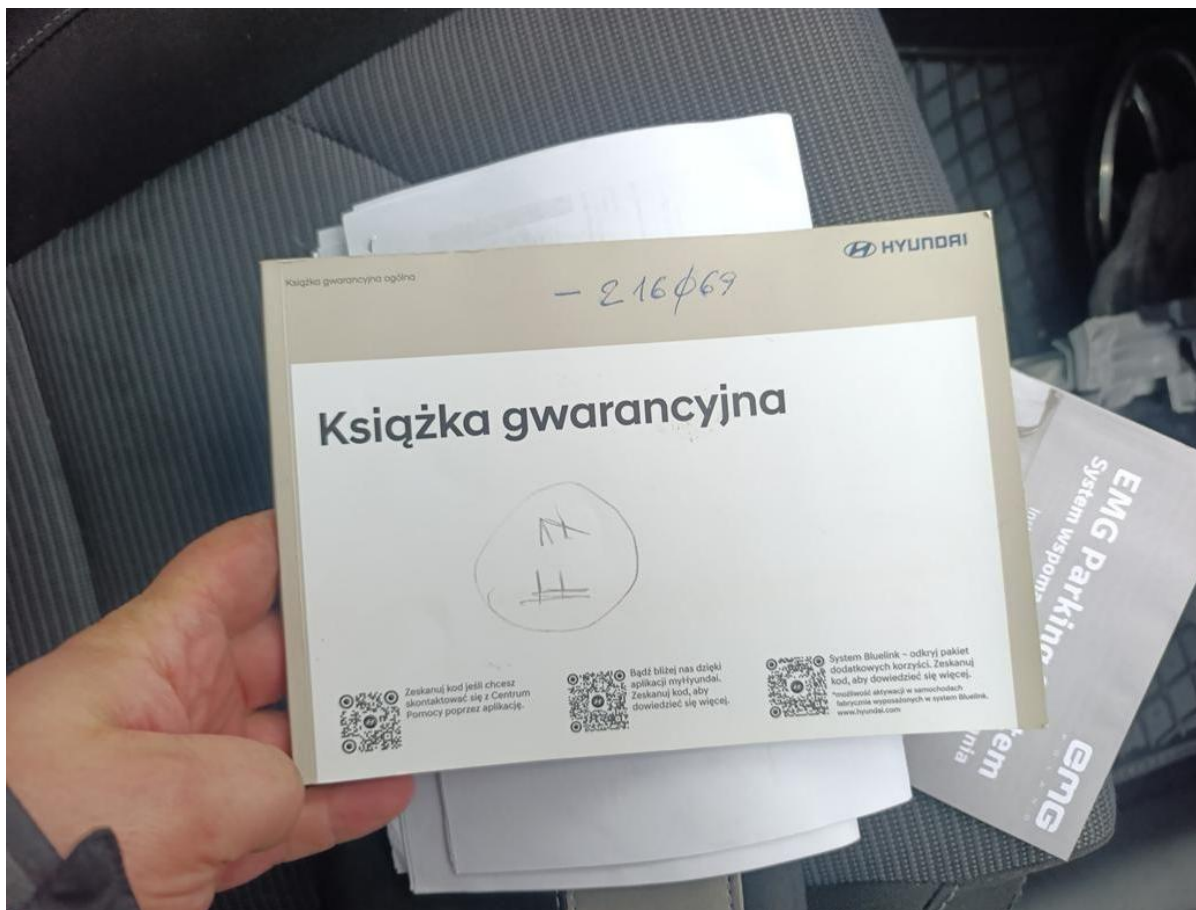

Fot. nr 68

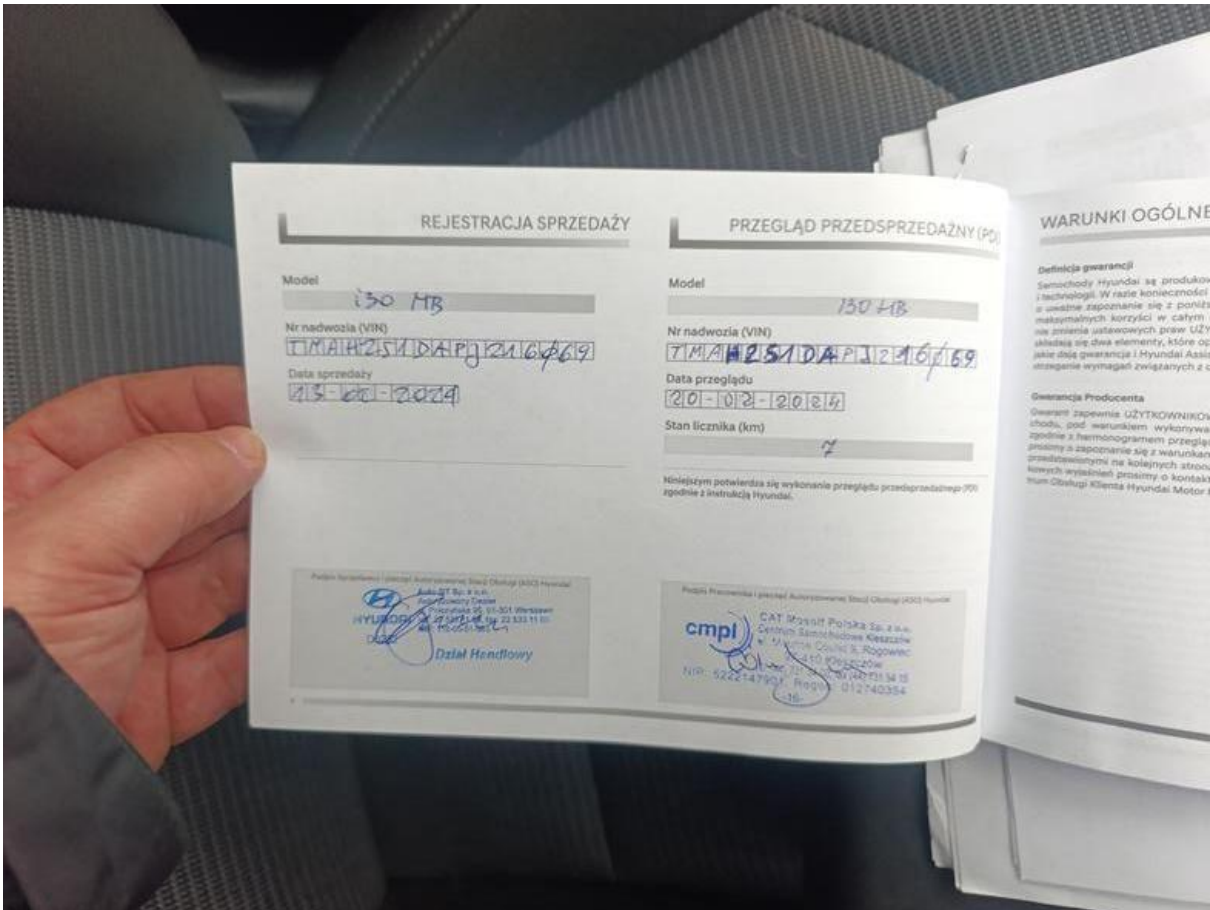

Fot. nr 69



Fot. nr 70

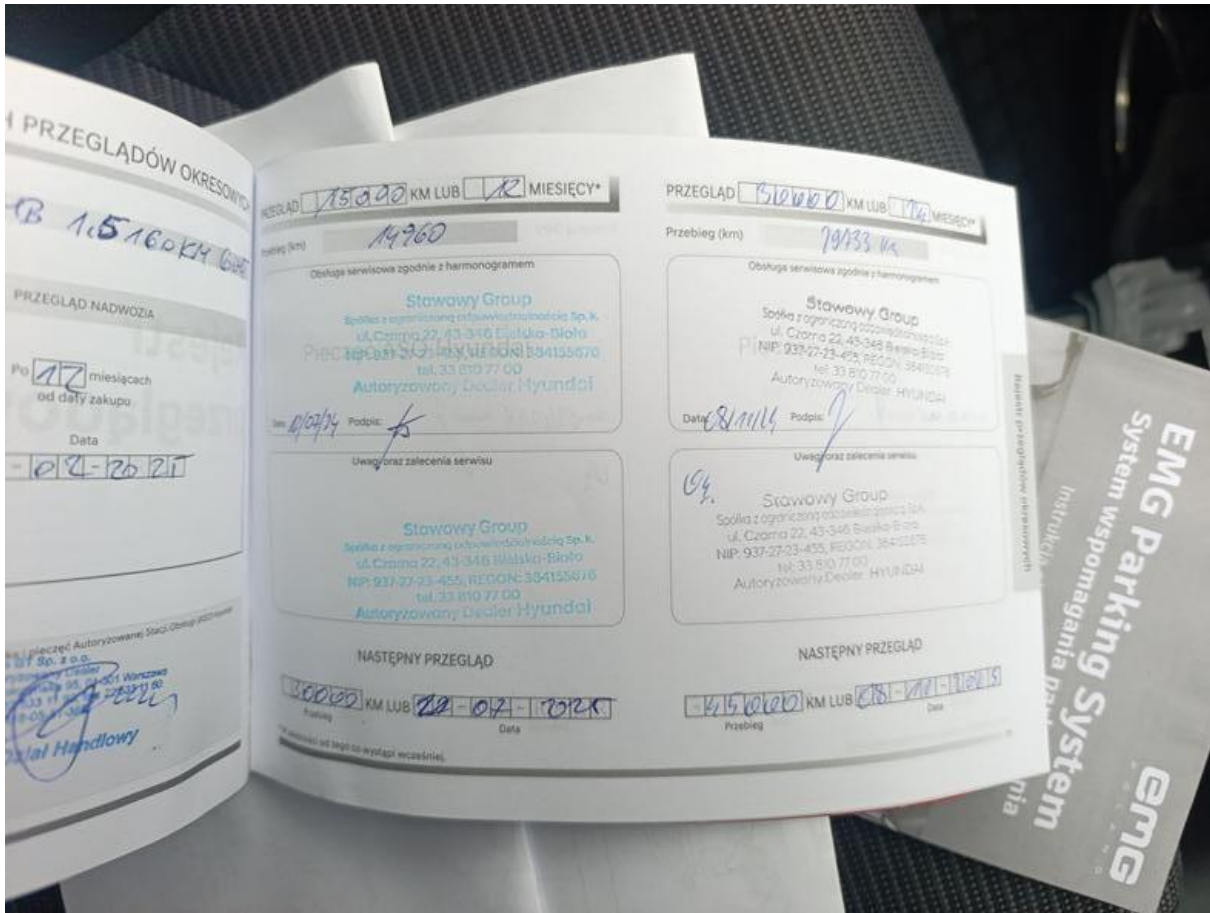

Fot. nr 71

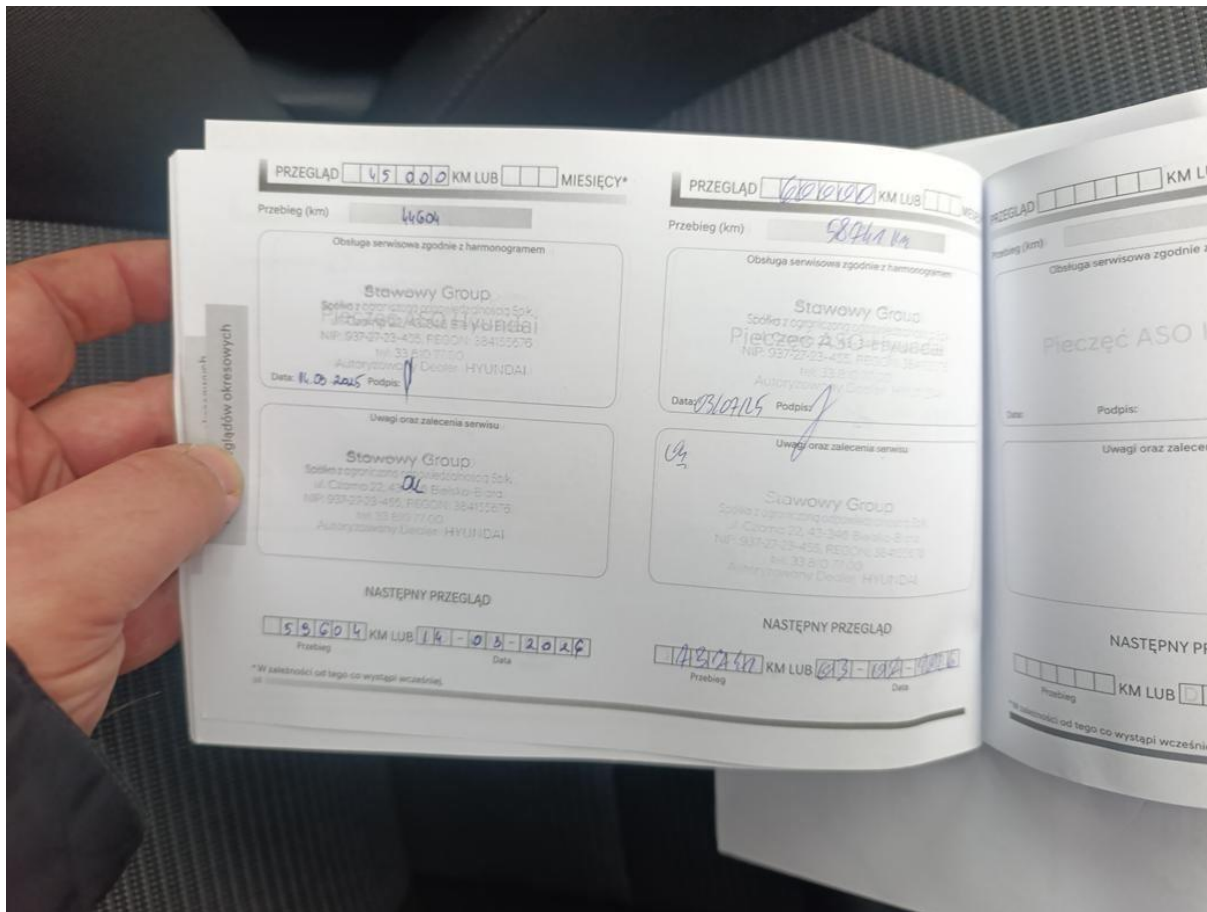

Fot. nr 72

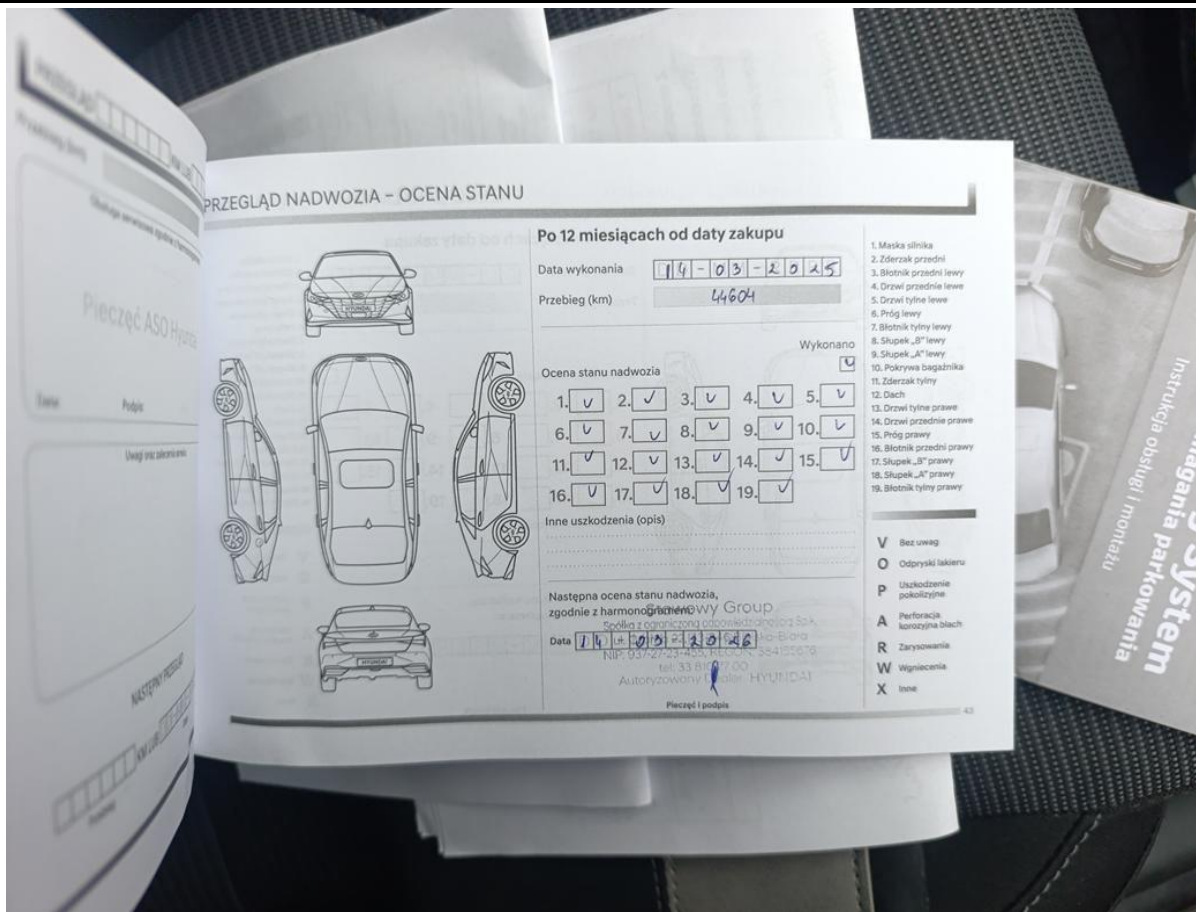

Fot. nr 73



Fot. nr 74



Fot. nr 75



Fot. nr 76

Dokument wystawiony elektronicznie, wa ny bez podpisu