

Nr zlecenia: 79/24/02/2026/CarArena STANDARD

z dnia: 2026/03/11

Zleceniodawca:

CARARENA - Aukcje Samochodowe
ul. Budowlanych 7
62-081 Baranowo

Rzeczoznawca:

Maksymilian Horyd/zatw. Pion Weryfikacyjny eRzeczoznawcy



WYCENA WARTO CI

Zadanie: Ocena stanu technicznego i określenie wartości rynkowej pojazdu

DANE IDENTYFIKACYJNE POJAZDU

Dane: [T] III-2026

| | |
|--|-----------------------------------|
| Rodzaj pojazdu: Samochód terenowy | VIN: 1C4NJCD13MPM78384 |
| Marka: JEEP | Nr rejestracyjny: WGM6834C |
| Model pojazdu: Renegade MR`19 E6d | Nr Info-Ekspert: 316-00726 |
| Wersja: Limited Aut. | Rok produkcji: 2021 |

| | |
|---|--|
| Wskazanie drogomierza | 52698 km |
| Data pierwszej rejestracji | 2021/06/02 |
| Data wykonania badania technicznego | 2023/06/02 |
| Rodzaj nadwozia | kombi (uniwersalne) 5 drzwiowe 5 osobowe |
| Dop. masa całkowita | 1900 kg |
| Jednostka napędowa | z zapłonem iskrowym (wtrysk) |
| Pojemność / Moc silnika | 1332 ccm / 110kW (150KM) |
| Doładowanie | Turbosp. z chłodn. powietrza |
| Liczba cylindrów / Układ cylindrów / Liczba zaworów | 4 / rz. dowy / 16 |
| Rodzaj skrzyni biegów | automatyczna |
| Rodzaj napędu | przedni (4x2) |
| Kolor powłoki lakierowej, (rodzaj lakieru) | Czarny 2-warstwowy z efektem metalicznym |

WYPOSAŻENIE STANDARDOWE

| L.p. | Nazwa elementu wyposażenia | L.p. | Nazwa elementu wyposażenia |
|------|------------------------------------|------|--|
| 1 | Alternator do systemu Stop & Start | 29 | Oparcie fotela pasażera z przodu składane |
| 2 | Asystent hamowania awaryjnego | 30 | Oświetlenie powitalne LED |
| 3 | Asystent ruszania pod górę | 31 | Panele drzwi bocznych ze wstawkami winylowymi |
| 4 | Czujnik deszczu | 32 | Pasy bezpieczeństwa przednie z regulacją wysokości mocowania |
| 5 | Czujniki parkowania - przód | 33 | Podłokietnik przedni przesuwany ze schowkiem |
| 6 | Czujniki parkowania - tył | 34 | Poduszki powietrzne boczne przednie |

| | | | |
|----|--|----|--|
| 7 | Dach w kolorze nadwozia | 35 | Radio cyfrowe DAB |
| 8 | Dezaktywacja poduszki powietrznej pasa era | 36 | Relingi dachowe czarne |
| 9 | Dywaniki przednie 2 szt. | 37 | Software Mopar Connect |
| 10 | D wignia zmiany biegów pokryta skór | 38 | System kontroli trakcji dla całego zakresu pr dko ci |
| 11 | Fotel kierowcy regulowany manualnie w 6 kierunkach | 39 | System monitorowania ci nienia powietrza w oponach |
| 12 | Fotel kierowcy z regulacj odcinka l d wiowego elektryczn w 2 zakresach | 40 | System przeciwdziałaj cy przewróceniu si pojazdu |
| 13 | Fotel pasa era regulowany manualnie w 4 kierunkach | 41 | System Smart Beam automatyczne sterowanie wiatłami drogowymi |
| 14 | Gło niki 6 szt. | 42 | System stabilizacji toru jazdy ESC |
| 15 | Gniazdo 12V w konsoli centralnej | 43 | System Start/Stop |
| 16 | Hamulec postojowy elektryczny | 44 | System unikania kolizji czołowych FCW z radarem (Niska & Wysoka pr dko) |
| 17 | Immobilizer | 45 | Szyby przednie regulowane elektrycznie |
| 18 | Kierownica wielofunkcyjna | 46 | Szyby tylne regulowane elektrycznie |
| 19 | Klimatyzacja automatyczna 2 strefowa | 47 | wiatła automatyczne z czujnikiem zmierzchu |
| 20 | Kolumna kierownicy regulowana w 2 płaszczyznach | 48 | wiatła p/mgienne przednie |
| 21 | Kompatybilno Carplay/Android Auto | 49 | Tarcze kół aluminiowe 17" opony letnie 215/60 klasa A |
| 22 | Ko cówka układu wydechowego błyszcz ca | 50 | Tempomat |
| 23 | Kurtyny powietrzne boczne | 51 | Wspomaganie układu kierowniczego elektryczne |
| 24 | Lusterka zewn trzne lakierowane | 52 | Wy wietlacz 7" TFT kolorowy |
| 25 | Lusterko wewn trzne ciemniane automatycznie | 53 | Zagłówek tylny, rodkowy z regulacj wysoko ci |
| 26 | Mocowanie fotelików dzieci cych ISOFIX | 54 | Zamek centralny zdalnie sterowany |
| 27 | Moduł Mopar Connect | 55 | Zestaw naprawczy opon |
| 28 | Ogranicznik pr dko ci | 56 | Zł cze USB dodatkowe |

L.p. Nazwa pakietu / elementu pakietu wyposa enia standardowego

- 1 Asystent pasa ruchu + System rozpoznawania znaków drogowych+ Inteligentny Asystent Pr dko ci
System rozpoznawania znaków drogowych
Asystent pasa ruchu
Asystent pr dko ci inteligentny
- 2 Lusterka zewn trze ogrzewane, elektrycznie sterowane i składane manualnie
Lusterka zewn trzne regulowane elektrycznie
Lusterka zewn trzne podgrzewane elektrycznie
Lusterka zewn trzne składane
- 3 Pakiet Widoczno
Lusterko wewn trzne ciemniane automatycznie
Czujnik zmierzchu
Czujnik deszczu
System Smart Beam automatyczne sterowanie wiatłami drogowymi
- 4 Poduszki powietrzne kierowcy i pasa era
Poduszka powietrzna kierowcy
Poduszka powietrzna pasa era
- 5 System multimedialny uconnect 7.0
System Bluetooth
Wy wietlacz 7" dotykowy
System multimedialny uconnect 7.0

WYPOSA ENIE DODATKOWE

L.p. Nazwa elementu wyposa enia

- 1 Lakier Solid czarny
- 2 Szyby tylne ciemne

OPIS ZAMONTOWANEGO W POJE DZIE OGUMIENIA

| Koło | Marka, typ | Bie nik [mm] |
|-----------------|---|--------------|
| Przednie lewe: | BRIDGESTONE 215/60 R17 96H TURANZA T 001 TL | 6,0 |
| Przednie prawe: | BRIDGESTONE 215/60 R17 96H TURANZA T 001 TL | 6,0 |
| Tylne lewe: | BRIDGESTONE 215/60 R17 96H TURANZA T 001 TL | 5,0 |
| Tylne prawe: | BRIDGESTONE 215/60 R17 96H TURANZA T 001 TL | 5,0 |

KOREKTY WARTO CI POJAZDU

| | |
|----------------------------------|-----|
| KOREKTA ZA PIERWSZ REJESTRACJ | (+) |
| KOREKTA ZA WYPOSA ENIE | (+) |
| KOREKTA ZA PRZEBIEG | (+) |
| KOREKTY RÓ NE: | |
| Aktualno bada technicznych | (-) |
| Stan utrzymania i dbało o pojazd | (-) |
| Regionalna sytuacja rynkowa | (-) |
| Weryfikacja serwisowa | (-) |
| KOREKTY RÓ NE RAZEM | (-) |
| KOREKTA ZA OGUMIENIE | (-) |

UWAGI RZECZOZNAWCY DOTYCZ CE WYCENY

Dokonano sprawdzenia historii pojazdu w bazie CEPiK.

Ogl dziny wykonał: Janusz Chomicz

Wycena wykonana: Maksymilian Horyd

Brak polisy OC

Korekta „Regionalna sytuacja rynkowa” została zadana ze wzgl du na zauwa alne ró nice mi dzy cenami lokalnymi a rednimi warto ciami na rynku krajowym. Odzwierciedla aktualne warunki sprzeda y w regionie oraz lokaln atrakcyjno danego typu pojazdu.

OPIS STANU TECHNICZNEGO ZESPOŁÓW POJAZDU



NADWOZIE - Szkielet i poszycia zewn trzne

| L.p. | Nazwa elementu | L / P | Rodzaj uszkodzenia | Opis | Fot. nr |
|------|------------------|-------|--------------------------------|------|---------|
| 1 | Błotnik przedni | L | Zarysowania powłoki lakierowej | | |
| 2 | Pokrywa przednia | | Odpryski powłoki lakierowej | | |

Pojazd nosi typowe dla jego okresu eksploatacji uszkodzenia powłoki lakierowej (niewielkie zarysowania, odpryski itp.).

Szczegółowy stan pojazdu zobrazowany w dokumentacji zdj ciowej.



NADWOZIE – Opis powłoki lakierowej

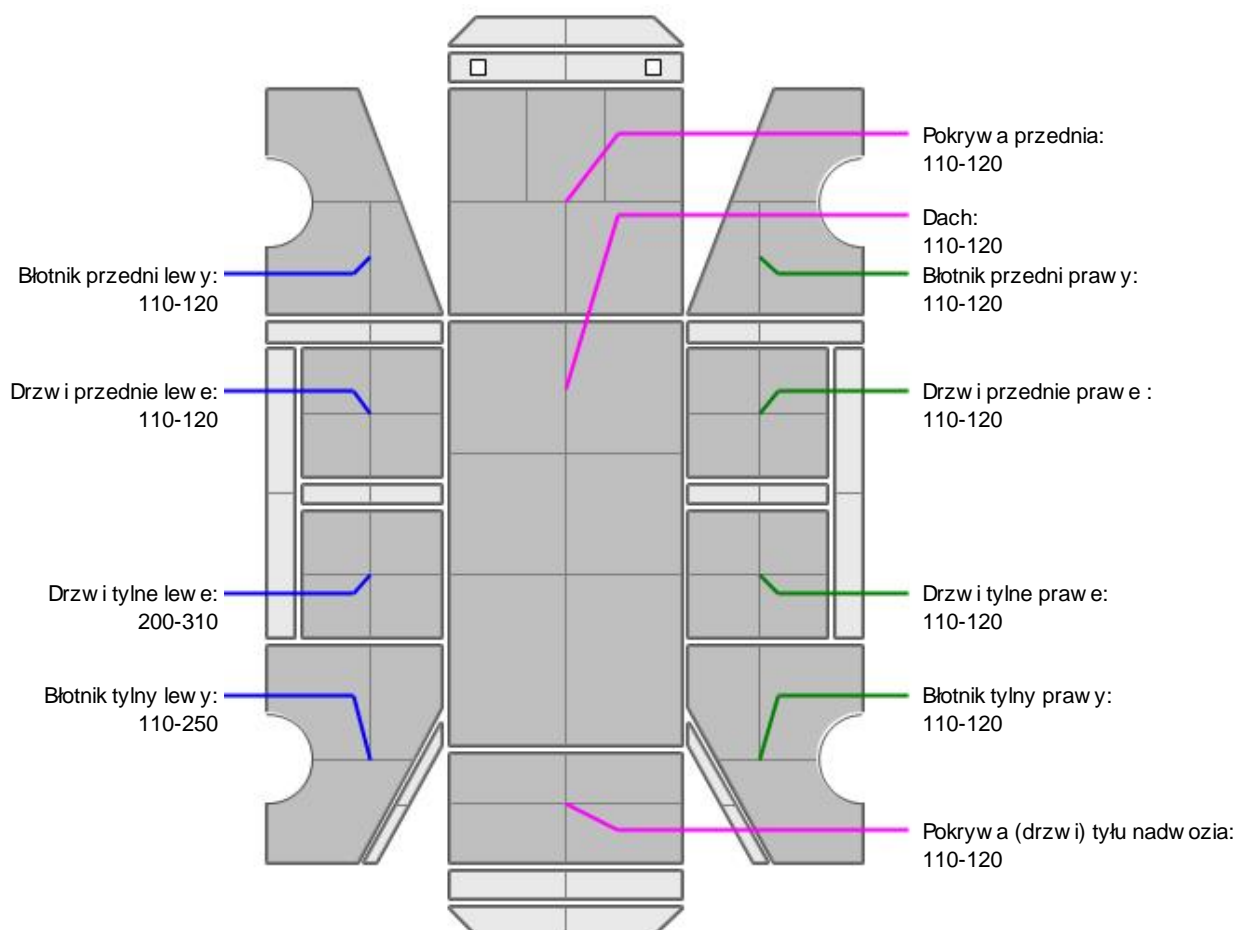

| L.p. | Nazwa elementu | L / P | Grubość powłoki [µm] | Opis |
|------|-------------------------------|-------|----------------------|------|
| 1 | Pokrywa przednia | | 110-120 | |
| 2 | Dach | | 110-120 | |
| 3 | Błotnik przedni | L | 110-120 | |
| 4 | Drzwi przednie | L | 110-120 | |
| 5 | Drzwi tylne | L | 200-310 | |
| 6 | Błotnik tylny | L | 110-250 | |
| 7 | Błotnik przedni | P | 110-120 | |
| 8 | Drzwi przednie | P | 110-120 | |
| 9 | Drzwi tylne | P | 110-120 | |
| 10 | Błotnik tylny | P | 110-120 | |
| 11 | Pokrywa (drzwi) tyłu nadwozia | | 110-120 | |

Podane przedziały grubości powłoki lakierowej poszczególnych elementów dotyczą wyłącznie punktów pomiarowych, tj. trzech wybranych miejsc na danym elemencie nadwozia. Nie oznacza to, że w pozostałych obszarach danego elementu grubość powłoki jest jednakowa ani że nie może wykraczać poza wskazane zakresy. Pomiary wykonano urządzeniem bezdźwiękowym w posiadaniu rzeczoznawcy. Pomiar wykonany innym przyrządem może się różnić.

**NADWOZIE – Wyposa enie zewn trzne**

| L.p. | Nazwa elementu | L / P | Rodzaj uszkodzenia | Opis | Fot. nr |
|------|----------------|-------|------------------------------|------|---------|
| 1 | Zderzak tylny | | Zarysowany | | |
| 2 | Szyba przednia | | Odpryski warstwy zewn trznej | | |

**NADWOZIE – Wyposa enie wewn trzne**

| L.p. | Nazwa elementu | L / P | Rodzaj uszkodzenia | Opis | Fot. nr |
|------|-------------------------------|-------|--------------------|------|---------|
| 1 | Wykładzina dachu (podsufitka) | | Zabrudzona | | |

Wn trze pojazdu nosi typowe dla jego okresu eksploatacji zabrudzenia oraz zu ycie wszystkich elementów.

**SILNIK z osprz tem, układem paliwowym i wydechowym**

Niesprawna klimatyzacja pojazdu. Konieczna weryfikacja serwisowa.

JAZDA KONTROLNA

- | | | |
|---|--------------------------------|----------|
| 1 | Gło no pracy silnika | BEZ UWAG |
| 2 | Praca układu kierowniczego | BEZ UWAG |
| 3 | Gło no (stuki) zawieszenia | BEZ UWAG |
| 4 | Skuteczno hamulca zasadniczego | BEZ UWAG |
| 5 | Skuteczno hamulca pomocniczego | BEZ UWAG |

Próba ruchowa przeprowadzona na niewielkim dystansie, na zimnym silniku, w warunkach parkingowych, z pr dko ci do 15 km/h.

POZOSTAŁE INFORMACJE

- Pochodzenie pojazdu**
Krajowy
- Badanie poprawno ci numerów identyfikacyjnych**
Numer VIN wybity na karoserii oraz numer VIN tabliczki znamionowej zgodny z DR.
- Weryfikacja prawdziwo ci danych obiektu**
Numer VIN wybity na karoserii oraz numer VIN tabliczki znamionowej zgodny z CEPiK.
- Weryfikacja odczytanego stanu drogomierza**
Odczytany z licznika.

Zastrzeżenia ograniczające opinię.

ü Zawarte w niniejszej Wycenie/Raporcie informacje (w tym dotyczące wyposażenia) służy jedynie ogólnym celom informacyjnym. Wycena/Raport nie może być zatem traktowana jako oferta w rozumieniu przepisów Kodeksu Cywilnego oraz opisu towaru ani zapewnienia w rozumieniu art. 4 Ustawy z dnia 27 lipca 2002 roku o szczególnych warunkach sprzedaży konsumenckiej.

ü Wycena/Raport została sporządzona w celu ustalenia istnienia albo nieistnienia uszkodzeń nieakceptowalnych po zawarciu umowy korzystania z samochodu lub innych okoliczności uzgodnionych w zleceniu. Wycena/Raport nie obejmuje typowych uszkodzeń wynikających z eksploatacji samochodu oraz jego standardowego zużycia.

ü Jeżeli chcesz traktować ten dokument jako źródło wiedzy o samochodzie przy jego zakupie, czynisz to na własną odpowiedzialność. Rzeczoznawcy sp.j. nie ponosi odpowiedzialności za takie użycie tej Wyceny/Raporu.

ü Niniejsza wycena służy wyłącznie do oszacowania wartości rynkowej przedmiotu wyceny i nie może być wykorzystywana do żadnego innego celu, ni wymienionego powyżej. W szczególności wycena nie może stanowić podstawy do oceny cech i stanu wycenianego obiektu przy jego zakupie.

ü Rzeczoznawca nie bierze na siebie odpowiedzialności za wady ukryte (prawne i fizyczne) oraz ewentualne skutki wynikające z dalszego użytkowania przedmiotu wyceny, a także za skutki wykorzystania samej wyceny.

ü Powyższa wycena nie jest ekspertyzą stanu technicznego przedmiotu wyceny i za taką nie może być uznawana, w szczególności nie może być traktowana jako gwarancja sprzedaży przedmiotu wyceny za oszacowaną wartość.

ü Wycenę przeprowadzono w oparciu o dostarczoną dokumentację oraz badanie organoleptyczne wycenianego obiektu. Nie prowadzono badań diagnostycznych oraz weryfikacji warsztatowej przedmiotu wyceny.

ü Nie stwierdzono dodatkowych niesprawności i/lub uszkodzeń i/lub braków w zakresie możliwym do ustalenia w warunkach oględzin tj. bez dostępu do spodu pojazdu, specjalistycznego sprzętu diagnostycznego, jazdy próbnej wykonanej w warunkach drogowych z obciążeniem.

ü Rzeczoznawca podczas oględzin poza warsztatem nie jest w stanie stwierdzić wypadkowej przeszłości pojazdu. W przypadku podwyższonych wartości pomiarów powłoki lakierowej, konieczna jest ekspertyza w warunkach warsztatowych.

ü Rok produkcji pojazdu - nie weryfikowano. Przyjeto w oparciu o dane przekazane przez Zleceniodawcę.

ü Niniejsza wycena nie może być publikowana w całości w jakimkolwiek dokumencie bez zgody wykonawców i bez uzgodnienia z nimi formy i treści takiej publikacji. Zakaz publikacji nie dotyczy posługiwania się wyceną w umowach cywilno-prawnych zawieranych przez zleceniodawcę i dotyczących przedmiotu.

ü Przed odbiorem pojazdu, kupujący zobowiązany jest do konfrontacji rzeczywistego stanu z informacjami zawartymi w wycenie. Odbiór przedmiotu jest równoznaczny ze zrzeczeniem się wszelkich roszczeń, co do stanu technicznego.

ü Nie badano poprawności i/lub budowy numerów identyfikacyjnych/seryjnych obiektu oraz nie weryfikowano prawdziwości danych obiektu.

ü Niniejsza wycena nie może być traktowana jako gwarancja sprzedaży przedmiotu wyceny za oszacowaną wartość.

ü W przypadku ujawnienia dodatkowych informacji dotyczących przedmiotowego pojazdu, niedostępnych w czasie wykonywania niniejszej opinii, zaprezentowane stanowisko może ulec zmianie.

ü W opinii założono, że nie wykryto żadnych faktów, które mogłyby istotnie wpływać na wartość wycenionego pojazdu, jeżeli w opisie pojazdu nie widnieją inaczej.

ü Rzeczoznawca nie ponosi odpowiedzialności za ewentualne błędy wynikające z przedstawionych informacji otrzymanych od użytkownika/sprzedawcy/zamawiającego wycenę, jeżeli brak podstaw do kwestionowania ich zgodnie ze stanem rzeczywistym lub jeżeli ustalenie stanu rzeczywistego przez rzeczoznawcę było niemożliwe lub znacznie utrudnione.

ü Wyposażenie standardowe wg. Info - Ekspert. Rzeczoznawca nie ponosi odpowiedzialności za ewentualne błędy programu. Lista wyposażenia w wycenie ma charakter poglądowy i nie potwierdza kompletności. Aby ustalić specyfikacje fabrycznego wyposażenia należy się do dealera.

ü W warunkach, w jakich przeprowadzono oględziny rzeczoznawca nie miał możliwości zweryfikowania poprawności działania całego wyposażenia.

ü Opis stanu technicznego pojazdu jest wa ny na dzie ogl dzin. Rzeczoznawca nie bierze odpowiedzialno ci za zmiany stanu pojazdu wynikaj ce z dalszej eksploatacji lub postoj u (np. uszkodzenie akumulatora, powi kszenie lub powstanie ognisk korozji, uszkodzenie układu hamulcowego, itp.) – zaleca si sprawdzenie daty wyceny

ü Je eli elementy jednostki nap dowej, układu przeniesienia nap du itp., s rozmontowane, rzeczoznawca nie weryfikuje kompletno ci poszczególnych układów. Mo liwo wyst pienia braków w kompletacji (np. ze wzgl du na wykorzystanie unieruchomionego pojazdu jako „dawcy cz ci”).

ü Nie weryfikowano odczytanego stanu drogomierza z zapisami w urz dzeniach elektronicznych pojazdu. Rzeczoznawca nie dokonuje oceny autentyczno ci przebiegu – oferent, powinien samodzielnie zweryfikowa wskazania, np. za po rednictwem dost pnych ródeł takich jak historia pojazdu.gov.pl

ü W przypadku pojazdów z niesprawnym akumulatorem lub bez niego - podł czenie sprawnego akumulatora nie gwarantuje sprawno ci technicznej pojazdu. W zwi zku z tym przyjmuje si i stan techniczny pojazdu jest nieznany, istnieje ryzyko ujawnienia wad ukrytych i dodatkowych uszkodze .

ü Nie weryfikowano gwarancji, statusu pakietów serwisowych i kompletno ci w zakresie osprz tu dodatkowego, z którym przedmiot był zamówiony.

Dokument wystawiony elektronicznie, wa ny bez podpisu

DOKUMENTACJA FOTOGRAFICZNA



Fot. nr 1



Fot. nr 2



Fot. nr 3



Fot. nr 4



Fot. nr 5



Fot. nr 6



Fot. nr 7



Fot. nr 8



Fot. nr 9



Fot. nr 10



Fot. nr 11

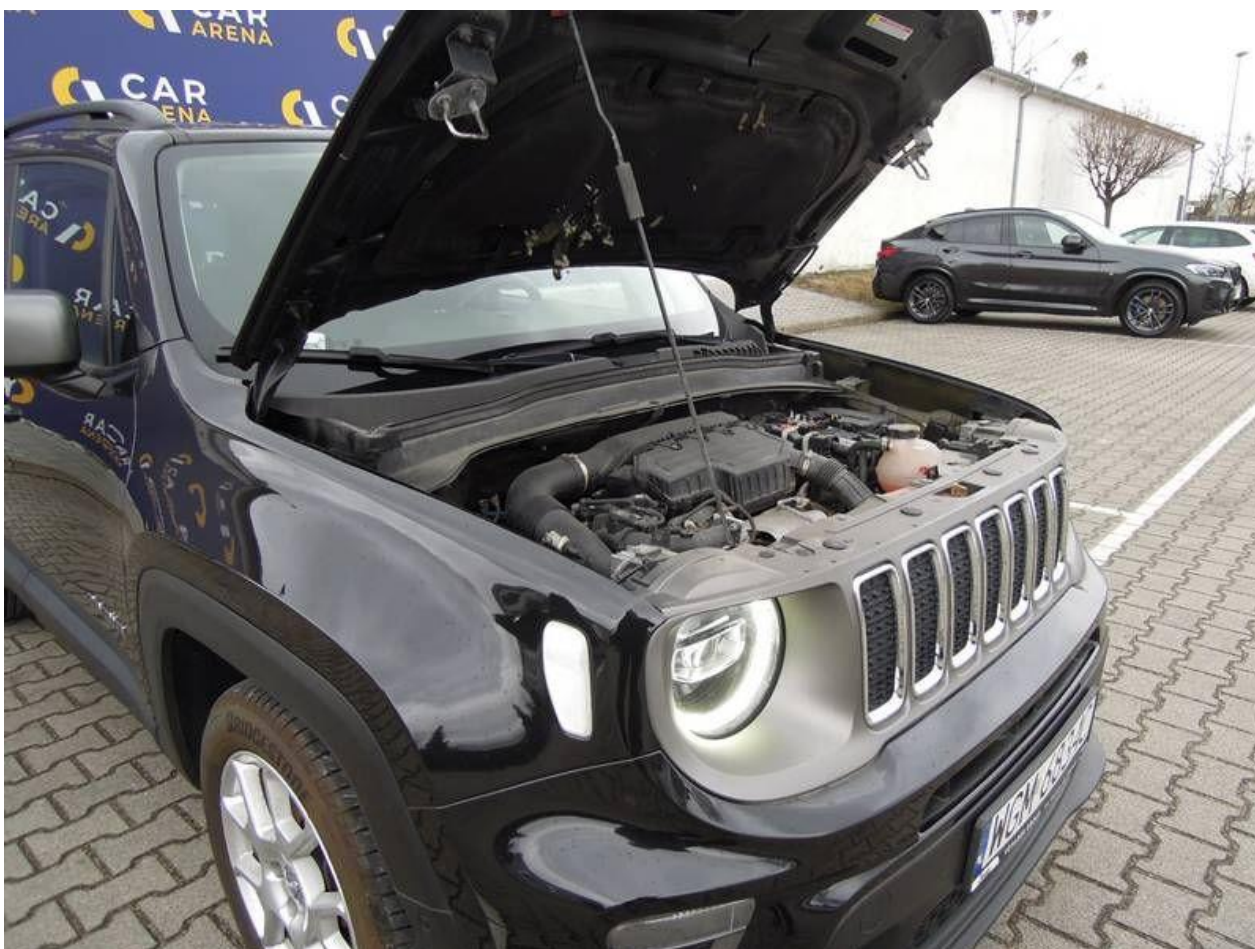

Fot. nr 12



Fot. nr 13



Fot. nr 14



Fot. nr 15



Fot. nr 16



Fot. nr 17



Fot. nr 18



Fot. nr 19



Fot. nr 20



Fot. nr 21



Fot. nr 22



Fot. nr 23



Fot. nr 24



Fot. nr 25



Fot. nr 26



Fot. nr 27



Fot. nr 28



Fot. nr 29



Fot. nr 30



Fot. nr 31



Fot. nr 32



Fot. nr 33



Fot. nr 34



Fot. nr 35



Fot. nr 36



Fot. nr 37



Fot. nr 38



Fot. nr 39



Fot. nr 40



Fot. nr 41



Fot. nr 42



Fot. nr 43



Fot. nr 44



Fot. nr 45



Fot. nr 46



Fot. nr 47



Fot. nr 48



Fot. nr 49



Fot. nr 50



Fot. nr 51



Fot. nr 52



Fot. nr 53



Fot. nr 54

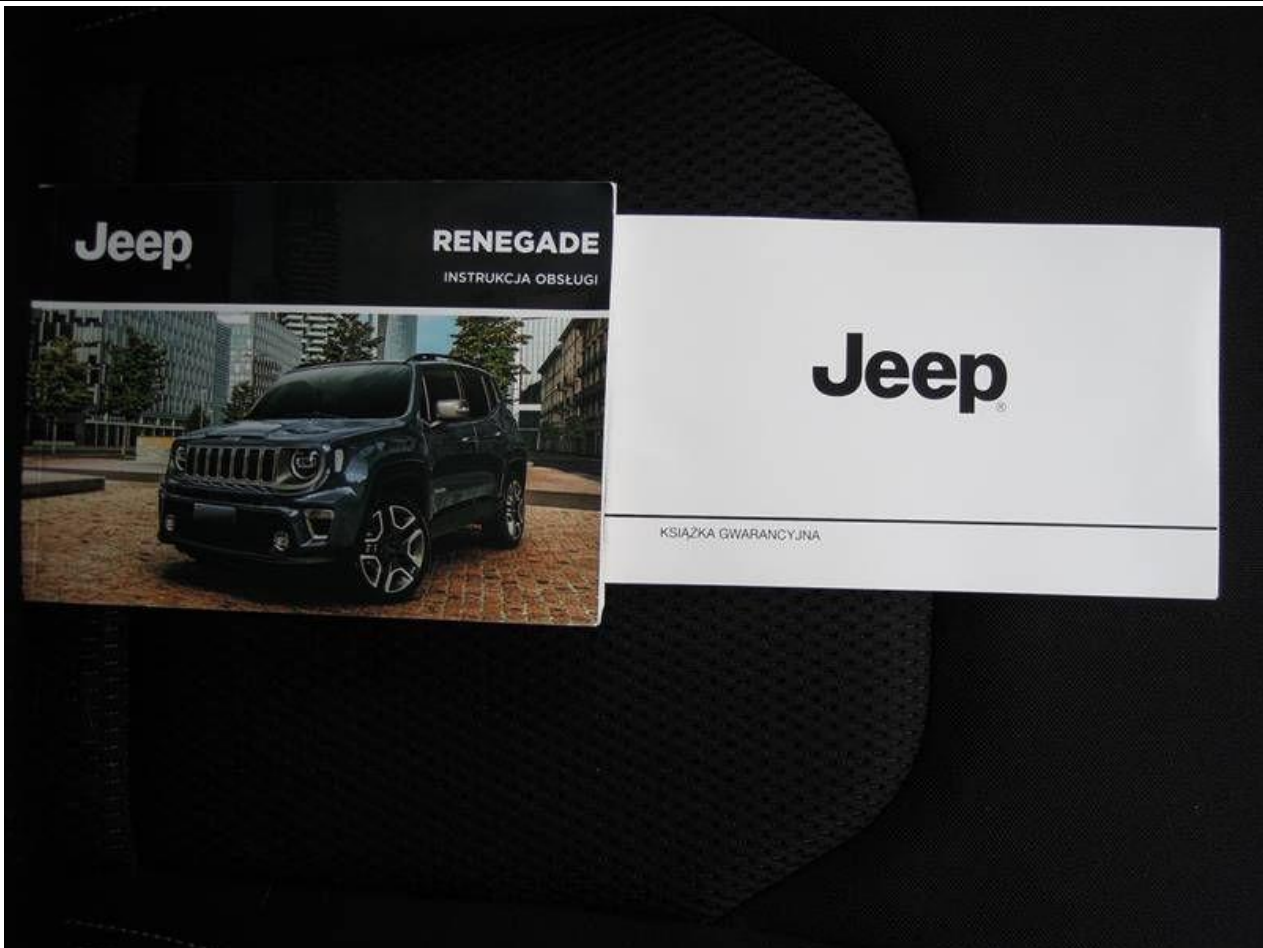

Fot. nr 55

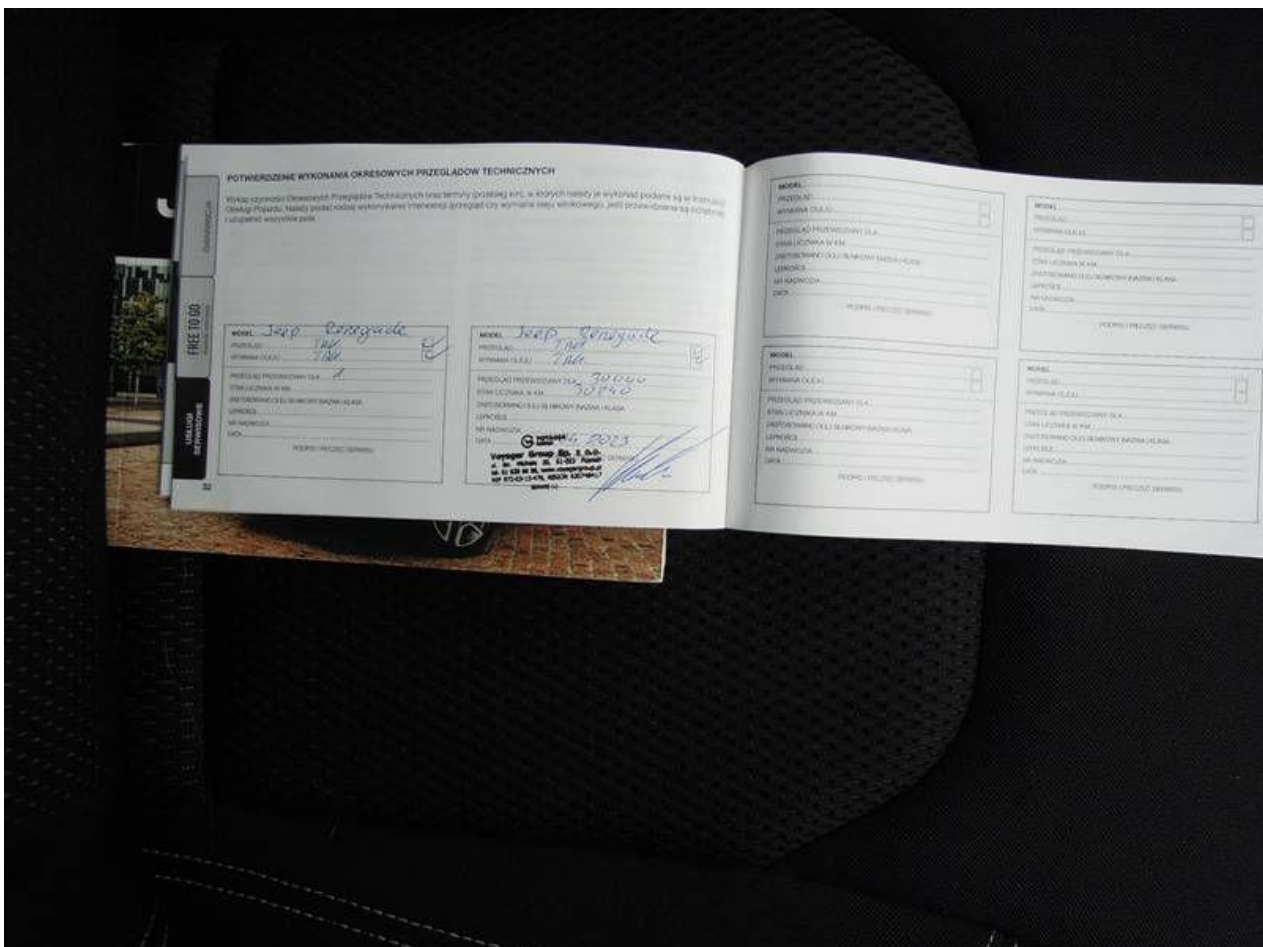

Fot. nr 56

