

Nr zlecenia: 131/27/02/2026/CarArena STANDARD

z dnia: 2026/02/27

Zleceniodawca:

CARARENA - Aukcje Samochodowe
ul. Budowlanych 7
62-081 Baranowo

Rzeczoznawca:

Rafał Choroma ski/zatw. Pion Weryfikacyjny eRzeczoznawcy



WYCENA WARTO CI

Zadanie: Ocena stanu technicznego i określenie wartości rynkowej pojazdu

DANE IDENTYFIKACYJNE POJAZDU

Dane: [O] III-2026

| | |
|---|-----------------------------------|
| Rodzaj pojazdu: Samochód osobowy | VIN: NMTBZ3BE50R092789 |
| Marka: TOYOTA | Nr rejestracyjny: WE3V799 |
| Model pojazdu: Corolla 1.8 Hybrid MR`19 E6 | Nr Info-Ekspert: 037-03194 |
| Wersja: Comfort e-CVT | Rok produkcji: 2021 |

| | |
|---|----------------------------|
| Wskazanie drogomierza | 210566 km |
| Data pierwszej rejestracji | 2021/07/15 |
| Data wykonania badania technicznego | 2026/07/12 |
| Rodzaj nadwozia | sedan 4 drzwiowy |
| Dop. masa całkowita | 1835 kg |
| Jednostka napędowa | hybrydowa (benzyna/elekt.) |
| Pojemność / Moc silnika spalinowego | 1798 ccm / 72kW (98KM) |
| Moc zespołu napędowego / silnika elektrycznego | 90kW (122KM) / 53kW (72KM) |
| Liczba cylindrów / Układ cylindrów / Liczba zaworów | 4 / rzędowy / 16 |
| Rodzaj skrzyni biegów | automatyczna |
| Rodzaj napędu | przedni (4x2) |
| Kolor powłoki lakierowej, (rodzaj lakieru) | Biały 2-warstwowy typu uni |

WYPOSAŻENIE STANDARDOWE

| L.p. | Nazwa elementu wyposażenia | L.p. | Nazwa elementu wyposażenia |
|------|---|------|--|
| 1 | ABS - system zapobiegający blokowaniu kół | 33 | Sterowanie systemem audio w kierownicy |
| 2 | Asystent utrzymania pasa ruchu LTA | 34 | Sterowanie telefonem w kierownicy |
| 3 | Czujnik zmierzchu | 35 | Sygnalizacja niezapiętych pasów bezpieczeństwa przednich |
| 4 | Dwigni zmiany biegów pokryta skórą | 36 | System Apple Carplay/Android Auto |
| 5 | Elementy nadwozia dodatkowo chromowane | 37 | System automatycznego powiadomienia ratunkowego eCall |
| 6 | Fotel kierowcy z regulacją wysokości | 38 | System dystrybucji siły hamowania elektroniczny EBD |

| | | | |
|----|--|----|--|
| 7 | Gniazdo 12V | 39 | System kontroli trakcji TRC |
| 8 | Hamulec postojowy elektryczny | 40 | System monitorowania ciśnienia powietrza w oponach |
| 9 | Immobilizer | 41 | System multimedialny Toyota Touch 2 |
| 10 | Kamera cofania | 42 | System rozpoznawania znaków drogowych RSA |
| 11 | Kierownica multifunkcyjna | 43 | System stabilizacji toru jazdy VSC |
| 12 | Kierownica pokryta skórą | 44 | System wczesnego reagowania w razie ryzyka zderzenia PCS |
| 13 | Klimatyzacja automatyczna 2 strefowa | 45 | System wspomagania hamowania awaryjnego |
| 14 | Kolumna kierownicy z regulacją wysokości i głębi boku | 46 | System wspomagania ruszania na wzniesieniu HAC |
| 15 | Komputer pokładowy | 47 | System wykrywania zmęczenia kierowcy SWS |
| 16 | Kurtyny powietrzne boczne | 48 | Szyby przednie automatycznie opuszczane i podnoszone |
| 17 | Listwa okienna chromowana | 49 | Szyby przednie regulowane elektrycznie |
| 18 | Lusterka zewnętrzne trzecie podgrzewane elektrycznie | 50 | Szyby tylne automatycznie opuszczane i podnoszone |
| 19 | Lusterka zewnętrzne trzecie regulowane elektrycznie | 51 | Szyby tylne regulowane elektrycznie |
| 20 | Lusterka zewnętrzne trzecie w kolorze nadwozia | 52 | wiatła do jazdy dziennej LED |
| 21 | Mocowanie fotelika dziecięcego ISOFIX na tylnych skrajnych siedzeniach | 53 | wiatła drogowe automatyczne AHB |
| 22 | Nawiewy w drugim rzędzie siedzeń | 54 | wiatła przednie LED |
| 23 | Ogranicznik prędkości automatyczny ASL | 55 | Tapicerka tekstylna |
| 24 | Podłokietnik przedni | 56 | Tarcze kół aluminiowe 16" opony 205/55 |
| 25 | Podłokietniki siedzeń tylnych | 57 | Tempomat adaptacyjny |
| 26 | Podsufitka w jasnej tonacji | 58 | Wspomaganie układu kierowniczego |
| 27 | Poduszka powietrzna kierowcy | 59 | Wyświetlacz wskaźników kierowcy 4,2" |
| 28 | Poduszka powietrzna kolanowa kierowcy | 60 | Zabezpieczenie drzwi tylnych przed otwarciem od wewnątrz |
| 29 | Poduszka powietrzna pasażera z możliwością odłączenia | 61 | Zamek centralny zdalnie sterowany |
| 30 | Poduszki powietrzne boczne przednie | 62 | Zestaw naprawczy opon |
| 31 | Pokrywa bagażnika otwierana przyciskiem | 63 | Złącze "AUX" |
| 32 | Przycisk uruchamiający silnik | 64 | Złącze "USB" |

L.p. Nazwa pakietu / elementu pakietu wyposażenia standardowego

- 1 Siedzenia tylne dzielone i składane 60/40
 Siedzenia tylne dzielone
 Siedzenia tylne składane

WYPOSAŻENIE DODATKOWE**L.p. Nazwa elementu wyposażenia**

- 1 Koło zapasowe dojazdowe

OPIS ZAMONTOWANEGO W POJEŻDŻY OGUMIENIA

| Koło | Marka, typ | Bieżnik [mm] |
|-----------------|--------------------------------------|--------------|
| Przednie lewe: | KLEBER 205/55 R16 91H KRISALP HP3 TL | 7,2 |
| Przednie prawe: | KLEBER 205/55 R16 91H KRISALP HP3 TL | 6,8 |
| Tylne lewe: | KLEBER 205/55 R16 91H KRISALP HP3 TL | 7,0 |
| Tylne prawe: | KLEBER 205/55 R16 91H KRISALP HP3 TL | 6,9 |

KOREKTY WARTOŚCI POJAZDU

| | |
|------------------------------------|-----|
| KOREKTA ZA PIERWSZĄ REJESTRACJĘ | (+) |
| KOREKTA ZA WYPOSAŻENIE | (+) |
| KOREKTA ZA PRZEBIEG | (-) |
| KOREKTY RÓŻNE: | |
| Stan utrzymania i dbałość o pojazd | (-) |
| Weryfikacja serwisowa | (-) |
| KOREKTY RÓŻNE RAZEM | (-) |
| KOREKTA ZA OGUMIENIE | (+) |

UWAGI RZECZOZNAWCY DOTYCZ CE WYCENY

Dokonano sprawdzenia historii pojazdu w bazie CEPiK.

OPIS STANU TECHNICZNEGO ZESPOŁÓW POJAZDU



KABINA KIEROWCY - Szkielet i poszycia zewn trzne

| L.p. | Nazwa elementu | L / P | Rodzaj uszkodzenia | Opis | Fot. nr |
|------|-----------------------|-------|--------------------------------|------|---------|
| 1 | Pokrywa przednia | | Odpryski powłoki lakierowej | | |
| 2 | Drzwi boczne przednie | L | Zarysowania powłoki lakierowej | | |
| 3 | Drzwi boczne przednie | P | Zarysowania powłoki lakierowej | | |
| 4 | Drzwi boczne tylne | L | Zarysowania powłoki lakierowej | | |
| 5 | Drzwi boczne tylne | P | Zarysowania powłoki lakierowej | | |
| 6 | Próg | L | Zarysowania powłoki lakierowej | | |
| 7 | Błotnik tylny | L | Zarysowania powłoki lakierowej | | |
| 8 | Wn ka drzwi tylnych | L | Zarysowania lakieru | | |

Na pozostałych elementach obłachowania bryły nadwozia stwierdzono również typowe dla jego okresu eksploatacji uszkodzenia powłoki lakierowej (zarysowania, odpryski, itp.).

Pojazd w trakcie ogl dzin zabrudzony, mo liwo wykrycia dodatkowych uszkodze po umyciu.

Szczegółowy stan pojazdu zobrazowany w dokumentacji zdj ciowej.



KABINA KIEROWCY – Opis powłoki lakierowej

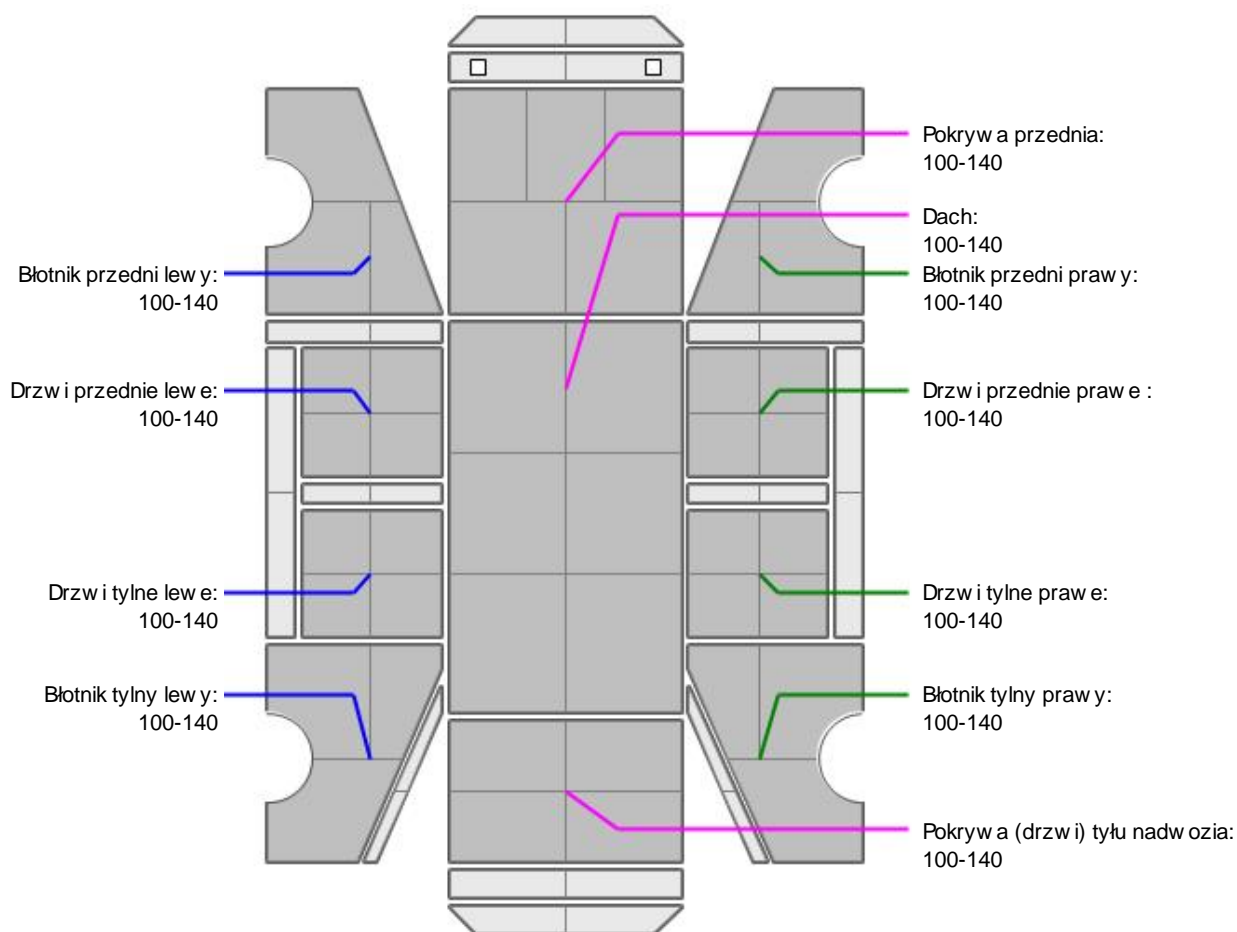

| L.p. | Nazwa elementu | L / P | Grubo powłoki [µm] | Opis |
|------|------------------|-------|--------------------|------|
| 1 | Pokrywa przednia | | 100-140 | |

| | | | | |
|----|-------------------------------|---|---------|--|
| 2 | Dach | | 100-140 | |
| 3 | Błotnik przedni | L | 100-140 | |
| 4 | Drzwi przednie | L | 100-140 | |
| 5 | Drzwi tylne | L | 100-140 | |
| 6 | Błotnik tylny | L | 100-140 | |
| 7 | Błotnik przedni | P | 100-140 | |
| 8 | Drzwi przednie | P | 100-140 | |
| 9 | Drzwi tylne | P | 100-140 | |
| 10 | Błotnik tylny | P | 100-140 | |
| 11 | Pokrywa (drzwi) tyłu nadwozia | | 100-140 | |

Podane przedziały grubości powłoki lakierowej poszczególnych elementów dotyczą wyłącznie punktów pomiarowych, tj. trzech wybranych miejsc na danym elemencie nadwozia. Nie oznacza to, że w pozostałych obszarach danego elementu grubość powłoki jest jednakowa ani że nie może wykraczać poza wskazane zakresy. Pomiary wykonano urządzeniem bezdotykowym w posiadaniu rzeczoznawcy. Pomiar wykonany innym przyrządem może się różnić.



WYPOSAŻENIE ZEWNĘTRZNE

| L.p. | Nazwa elementu | L / P | Rodzaj uszkodzenia | Opis | Fot. nr |
|------|-----------------|-------|--|------|---------|
| 1 | Zderzak przedni | | Złuszczenia lakieru, zarysowania, odpryski lakieru | | |
| 2 | Zderzak tylny | | Zarysowany | | |



KABINA KIEROWCY – Wyposażenie wewnętrzne

| L.p. | Nazwa elementu | L / P | Rodzaj uszkodzenia | Opis | Fot. nr |
|------|-------------------------------|-------|--------------------|------|---------|
| 1 | Fotel przedni kpl. | L | Poplamiony | | |
| 2 | Fotel przedni kpl. | P | Poplamiony | | |
| 3 | Wykładzina dachu (podsufitka) | | Zabrudzenia | | |
| 4 | Wykładzina podłogi bagażnika | | Zabrudzona | | |

Wnętrze pojazdu nosi typowe dla jego okresu eksploatacji zabrudzenia oraz zużycie wszystkich elementów.



SILNIK z osprzętem, układem paliwowym i wydechowym

Aktywna kontrolka silnika "check engine" - konieczna weryfikacja serwisowa.



ZAWIESZENIE I KOŁA

| L.p. | Nazwa elementu | L / P | Rodzaj uszkodzenia | Opis | Fot. nr |
|------|--|-------|-----------------------------|------|---------|
| 1 | Tarcza koła przedniego ze stopu lekkiego | P | Zadrapania krawędzi bocznej | | |
| 2 | Tarcza koła tylnego ze stopu lekkiego | P | Zadrapania krawędzi bocznej | | |

JAZDA KONTROLNA

- | | | |
|---|------------------------------------|----------|
| 1 | Główny przebieg pracy silnika | BEZ UWAG |
| 2 | Praca układu kierowniczego | BEZ UWAG |
| 3 | Główny przebieg (stuk) zawieszenia | BEZ UWAG |
| 4 | Zmiana biegów, działanie sprzęgła | BEZ UWAG |

- | | | | | |
|---|-----------|----------------------------|--------|------------------------------|
| 5 | Gło no | skrzyni biegów / bloku nap | dowego | BEZ UWAG |
| 6 | Skuteczno | hamulca zasadniczego | | Szorowanie hamulców tylnych. |
| 7 | Skuteczno | hamulca pomocniczego | | BEZ UWAG |

Próba ruchowa przeprowadzona na niewielkim dystansie, na zimnym silniku, w warunkach parkingowych, z prędkością do 15 km/h.

Akumulator rozładowany, silnik uruchomiono po podłączeniu do zewnętrznego źródła zasilania.

POZOSTAŁE INFORMACJE

1 Pochodzenie pojazdu

Krajowy

2 Badanie poprawności numerów identyfikacyjnych

Numer VIN wybity na karoserii oraz numer VIN tabliczki znamionowej zgodny z dowodem rejestracyjnym.

3 Weryfikacja odczytanego stanu drogomierza

Odczytany z licznika.

Zastrzeżenia ograniczające opinię

Ź Zawarte w niniejszej Wycenie/Raporcie informacje (w tym dotyczące wyposażenia) służą jedynie ogólnym celom informacyjnym. Wycena/Raport nie może być zatem traktowana jako oferta w rozumieniu przepisów Kodeksu Cywilnego oraz opisu towaru ani zapewnienia w rozumieniu art. 4 Ustawy z dnia 27 lipca 2002 roku o szczególnych warunkach sprzedaży konsumenckiej.

Ź Wycena/Raport została sporządzona w celu ustalenia istnienia albo nieistnienia uszkodzeń nieakceptowalnych poza ocenę umowy korzystania z samochodu lub innych okoliczności uzgodnionych w zleceniu. Wycena/Raport nie obejmuje typowych uszkodzeń wynikających z eksploatacji samochodu oraz jego standardowego zużycia.

Ź Je li chcesz traktować ten dokument jako źródło wiedzy o samochodzie przy jego zakupie, czynisz to na własną odpowiedzialność. Rzeczoznawca nie ponosi odpowiedzialności za takie użycie tej Wyceny/Raporu.

Ź Niniejsza wycena służy wyłącznie do oszacowania wartości rynkowej przedmiotu wyceny i nie może być wykorzystywana do żadnego innego celu, ni wymienionego powyżej. W szczególności wycena nie może stanowić podstawy do oceny cech i stanu wycenianego obiektu przy jego zakupie.

Ź Rzeczoznawca nie bierze na siebie odpowiedzialności za wady ukryte (prawne i fizyczne) oraz ewentualne skutki wynikające z dalszego użytkowania przedmiotu wyceny, a także za skutki wykorzystania samej wyceny.

Ź Powyższa wycena nie jest ekspertyzą stanu technicznego przedmiotu wyceny i za taką nie może być uznawana, w szczególności nie może być traktowana jako gwarancja sprzedaży przedmiotu wyceny za oszacowaną wartość.

Ź Wycenę przeprowadzono w oparciu o dostarczoną dokumentację oraz badanie organoleptyczne wycenianego obiektu. Nie prowadzono badań diagnostycznych oraz weryfikacji warsztatowej przedmiotu wyceny.

Ź Nie stwierdzono dodatkowych niesprawności i/lub uszkodzeń i/lub braków w zakresie możliwym do ustalenia w warunkach oględzin tj. bez dostępu do spodu pojazdu, specjalistycznego sprzętu diagnostycznego, jazdy próbnej wykonanej w warunkach drogowych z obciążeniem.

Ź Rzeczoznawca podczas oględzin poza warsztatem nie jest w stanie stwierdzić wypadkowej przeszłości pojazdu. W przypadku podwyższonych wartości pomiarów powłoki lakierowej, konieczna jest ekspertyza w warunkach warsztatowych.

Ź Rok produkcji pojazdu - nie weryfikowano. Przyjęto w oparciu o dane przekazane przez Zleceniodawcę.

Ź Niniejsza wycena nie może być publikowana w całości w jakimkolwiek dokumencie bez zgody wykonawców i bez uzgodnienia z nimi formy i treści takiej publikacji. Zakaz publikacji nie dotyczy posługiwania się wyceną w umowach cywilno-prawnych zawieranych przez zleceniodawcę i dotyczących przedmiotu.

Ź Przed odbiorem pojazdu, kupujący zobowiązany jest do konfrontacji rzeczywistego stanu z informacjami zawartymi w wycenie. Odbiór przedmiotu jest równoznaczny ze zrzeczeniem się wszelkich roszczeń, co do stanu technicznego.

Ź Nie badano poprawności i/lub budowy numerów identyfikacyjnych/seryjnych obiektu oraz nie weryfikowano prawdziwości danych obiektu.

- ü Niniejsza wycena nie może być traktowana jako gwarancja sprzedaży przedmiotu wyceny za oszacowaną wartość.
- ü W przypadku ujawnienia dodatkowych informacji dotyczących przedmiotowego pojazdu, niedostępnych w czasie wykonywania niniejszej opinii, zaprezentowane stanowisko może ulec zmianie.
- ü W opinii założono, że nie wykryto żadnych faktów, które mogłyby istotnie wpływać na wartość wycenionego pojazdu, jeżeli w opisie pojazdu nie widnieje inaczej.
- ü Rzeczoznawca nie ponosi odpowiedzialności za ewentualne błędy wynikające z przedstawionych informacji otrzymanych od użytkownika/sprzedawcy/zamawiającego wyceny, jeżeli brak podstaw do kwestionowania ich zgodnie ze stanem rzeczywistym lub te ustalenie stanu rzeczywistego przez rzeczoznawcę było niemożliwe lub znacznie utrudnione.
- ü Wyposażenie standardowe wg. Info - Ekspert. Rzeczoznawca nie ponosi odpowiedzialności za ewentualne błędy programu. Lista wyposażenia w wycenie ma charakter poglądowy i nie potwierdza kompletności. Aby ustalić specyfikacje fabrycznego wyposażenia należy zwrócić się do dealera.
- ü W warunkach, w jakich przeprowadzono oględziny rzeczoznawca nie miał możliwości zweryfikowania poprawności działania całego wyposażenia.
- ü Opis stanu technicznego pojazdu jest ważny na dzień oględzin. Rzeczoznawca nie bierze odpowiedzialności za zmiany stanu pojazdu wynikające z dalszej eksploatacji lub postoju (np. uszkodzenie akumulatora, powłoki, uszkodzenie lub powstanie ognisk korozji, uszkodzenie układu hamulcowego, itp.) – zaleca się sprawdzenie daty wyceny.
- ü Jeżeli elementy jednostki napędowej, układu przeniesienia napędu itp., są rozmontowane, rzeczoznawca nie weryfikuje kompletności poszczególnych układów. Może wystąpić brak w komplecie (np. ze względu na wykorzystanie unieruchomionego pojazdu jako „dawcy części”).
- ü Nie weryfikowano odczytanego stanu drogomierza z zapisami w urzędzeniach elektronicznych pojazdu. Rzeczoznawca nie dokonuje oceny autentyczności przebiegu.
- ü W przypadku pojazdów z niesprawnym akumulatorem lub bez niego - podłączenie sprawnego akumulatora nie gwarantuje sprawności technicznej pojazdu. W związku z tym przyjmuje się, iż stan techniczny pojazdu jest nieznany, istnieje ryzyko ujawnienia wad ukrytych i dodatkowych uszkodzeń.
- ü Nie weryfikowano gwarancji, statusu pakietów serwisowych i kompletności w zakresie osprzętu dodatkowego, z którym przedmiot był zamówiony.

Dokument wystawiony elektronicznie, ważny bez podpisu

DOKUMENTACJA FOTOGRAFICZNA



Fot. nr 1



Fot. nr 2



Fot. nr 3



Fot. nr 4



Fot. nr 5



Fot. nr 6



Fot. nr 7



Fot. nr 8



Fot. nr 9

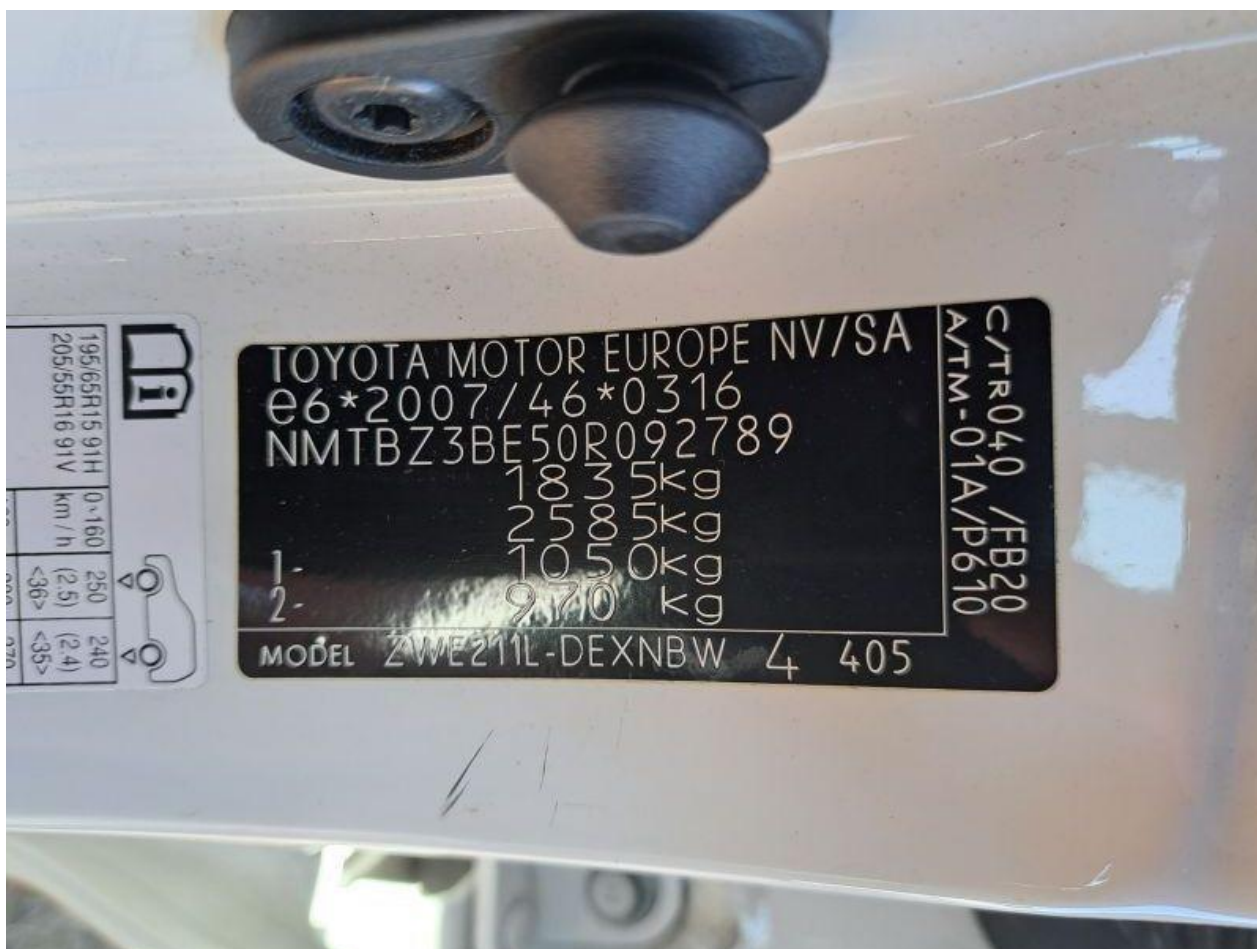

Fot. nr 10



Fot. nr 11



Fot. nr 12

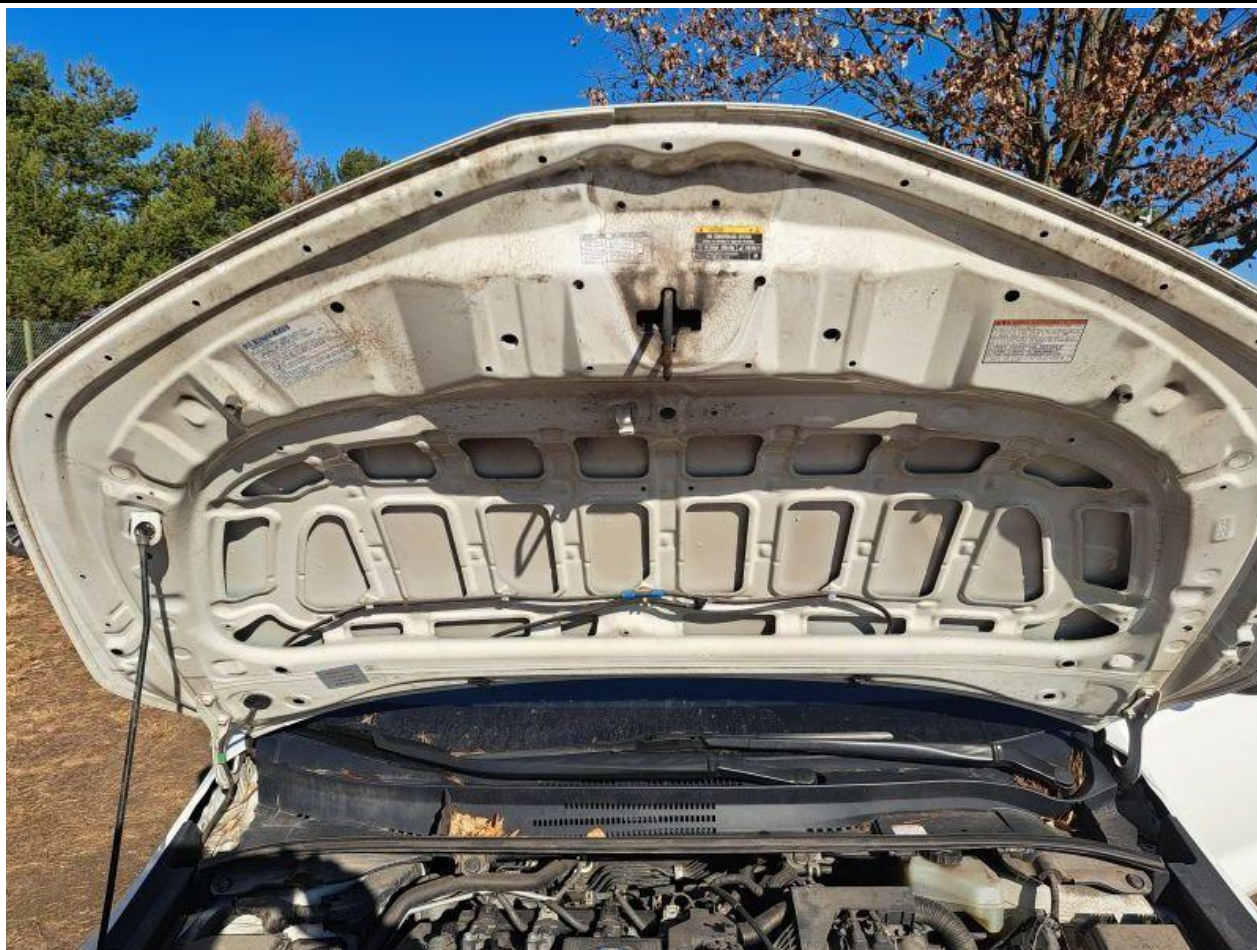

Fot. nr 13

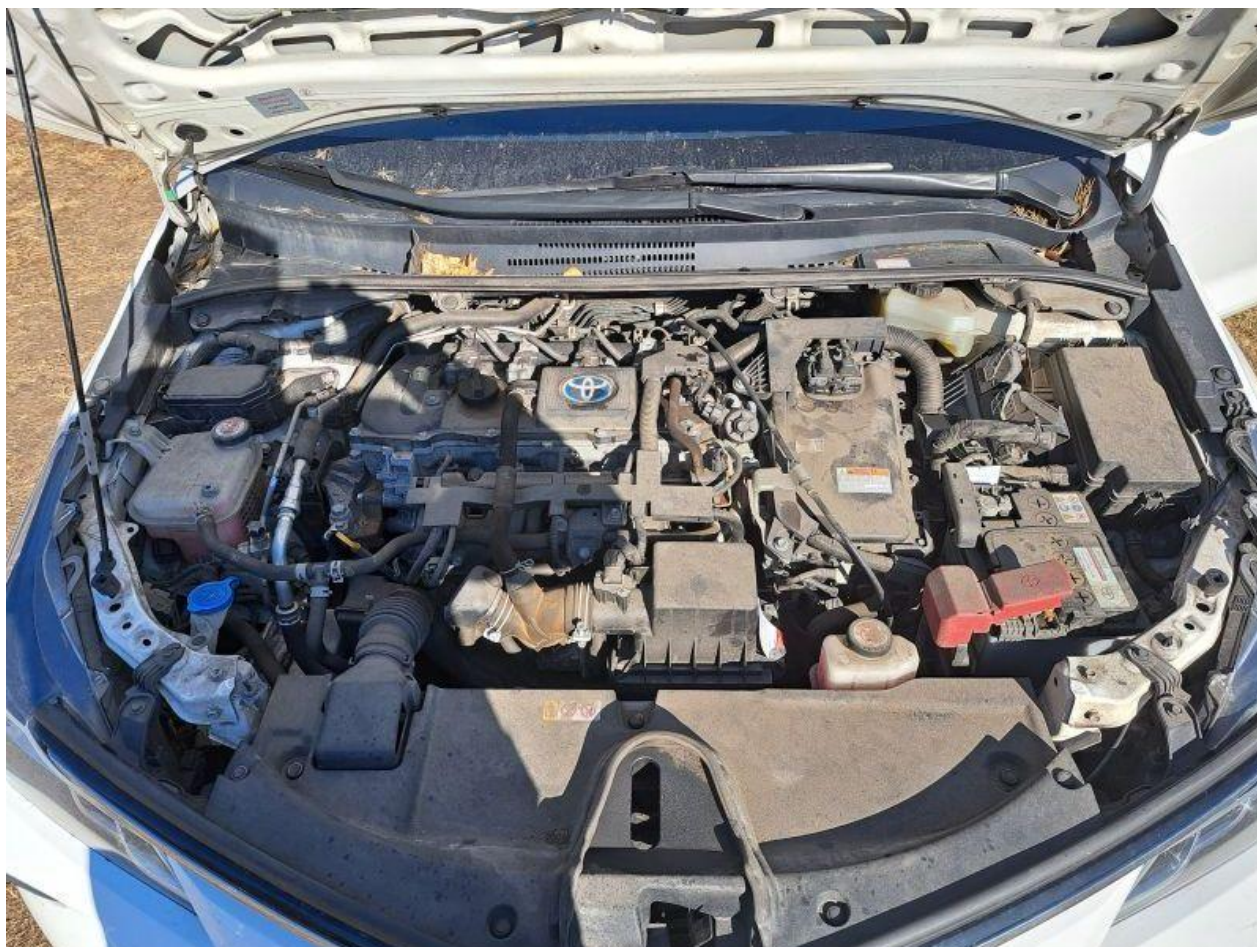

Fot. nr 14



Fot. nr 15



Fot. nr 16



Fot. nr 17



Fot. nr 18



Fot. nr 19

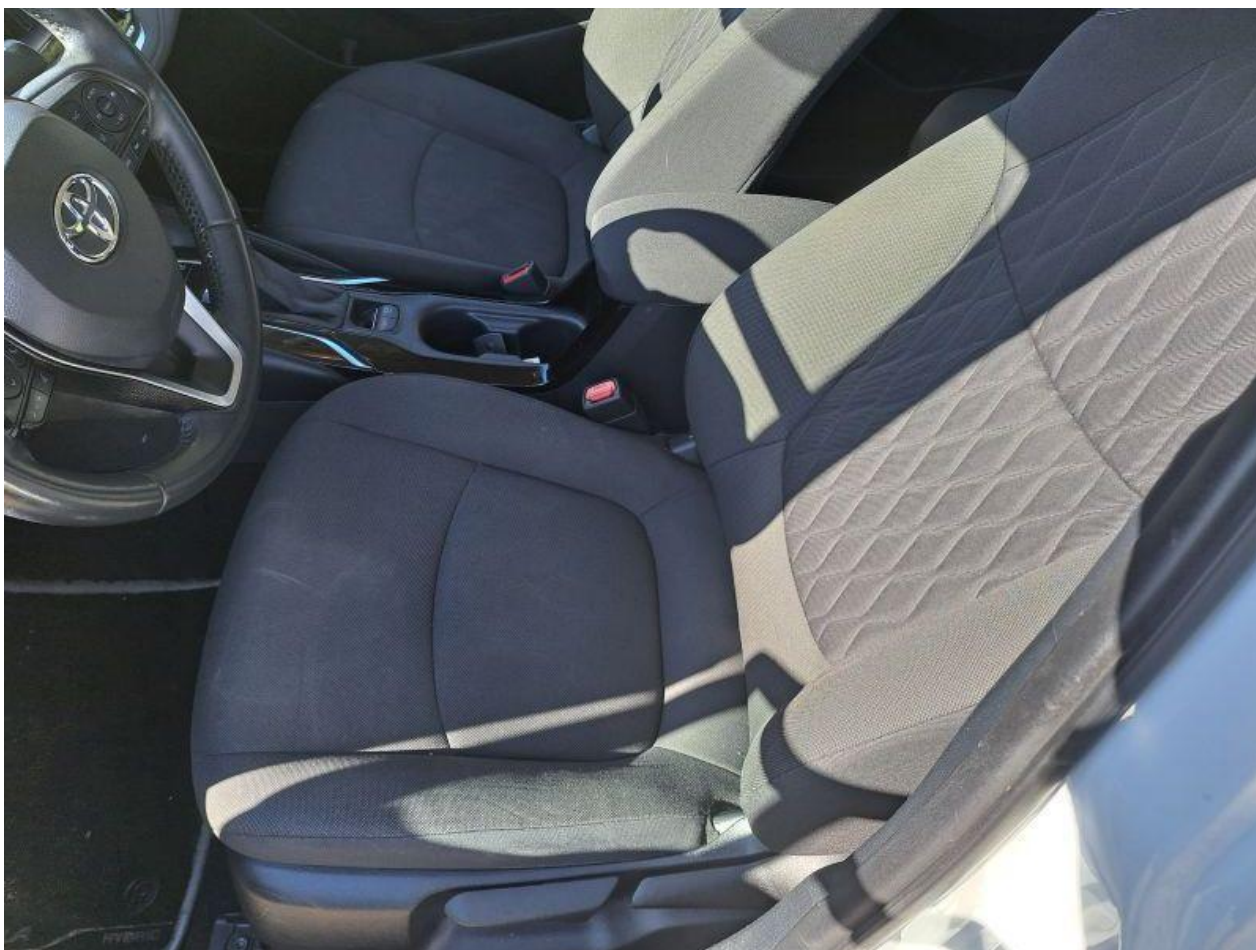

Fot. nr 20



Fot. nr 21



Fot. nr 22



Fot. nr 23



Fot. nr 24



Fot. nr 25



Fot. nr 26



Fot. nr 27

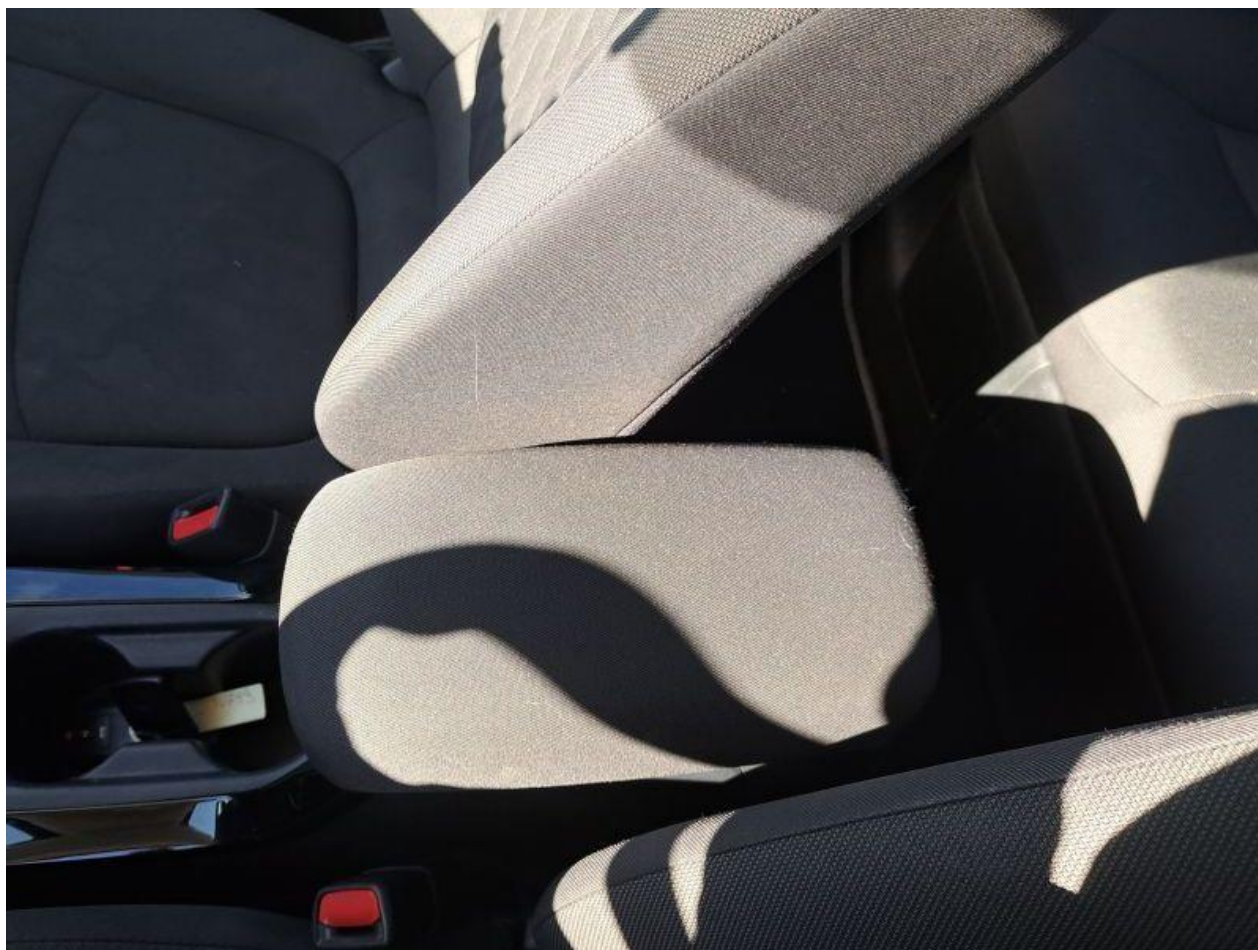

Fot. nr 28



Fot. nr 29



Fot. nr 30



Fot. nr 31



Fot. nr 32

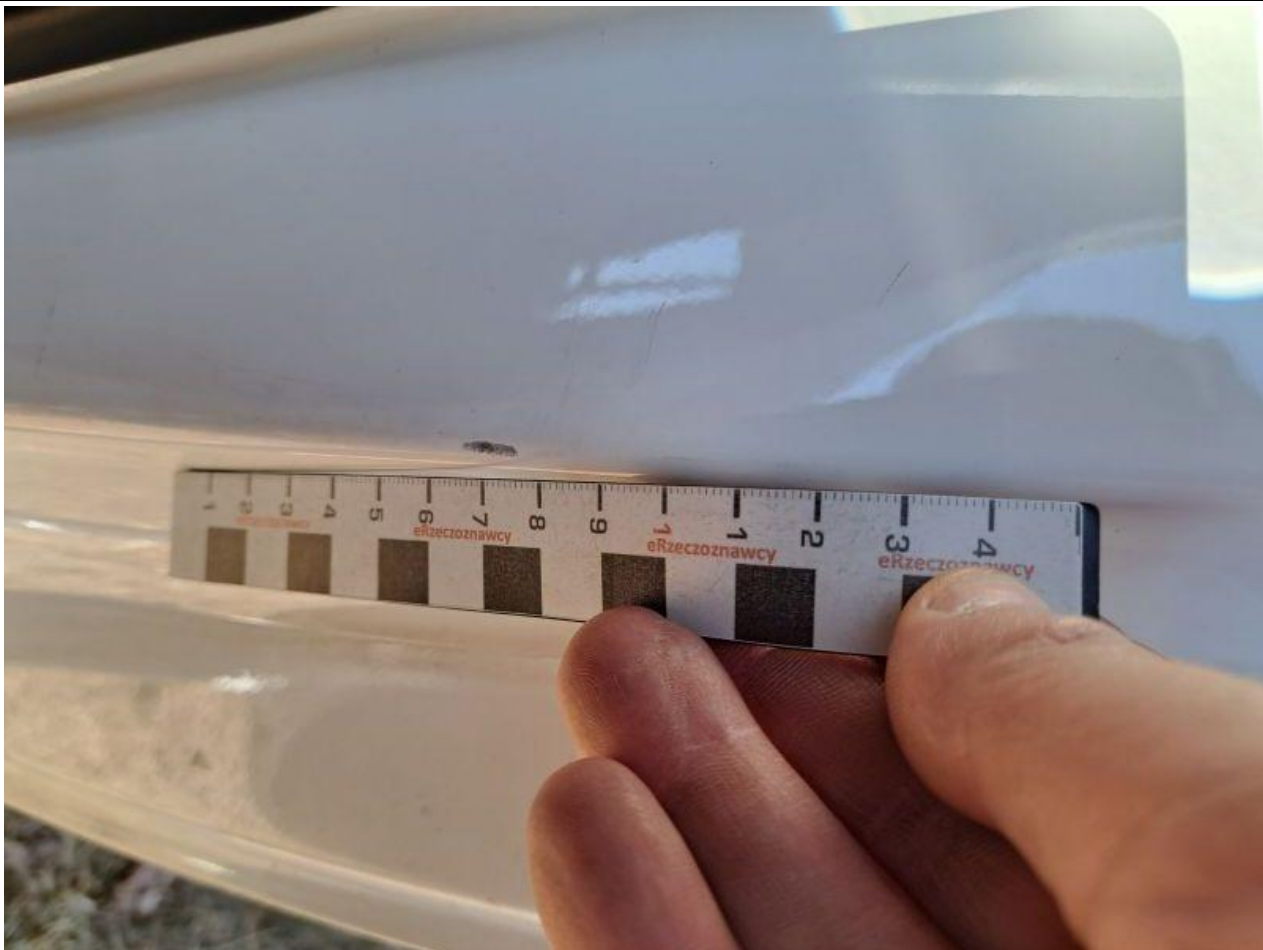

Fot. nr 33



Fot. nr 34



Fot. nr 35



Fot. nr 36



Fot. nr 37



Fot. nr 38



Fot. nr 39



Fot. nr 40



Fot. nr 41



Fot. nr 42



Fot. nr 43



Fot. nr 44



Fot. nr 45



Fot. nr 46



Fot. nr 47



Fot. nr 48

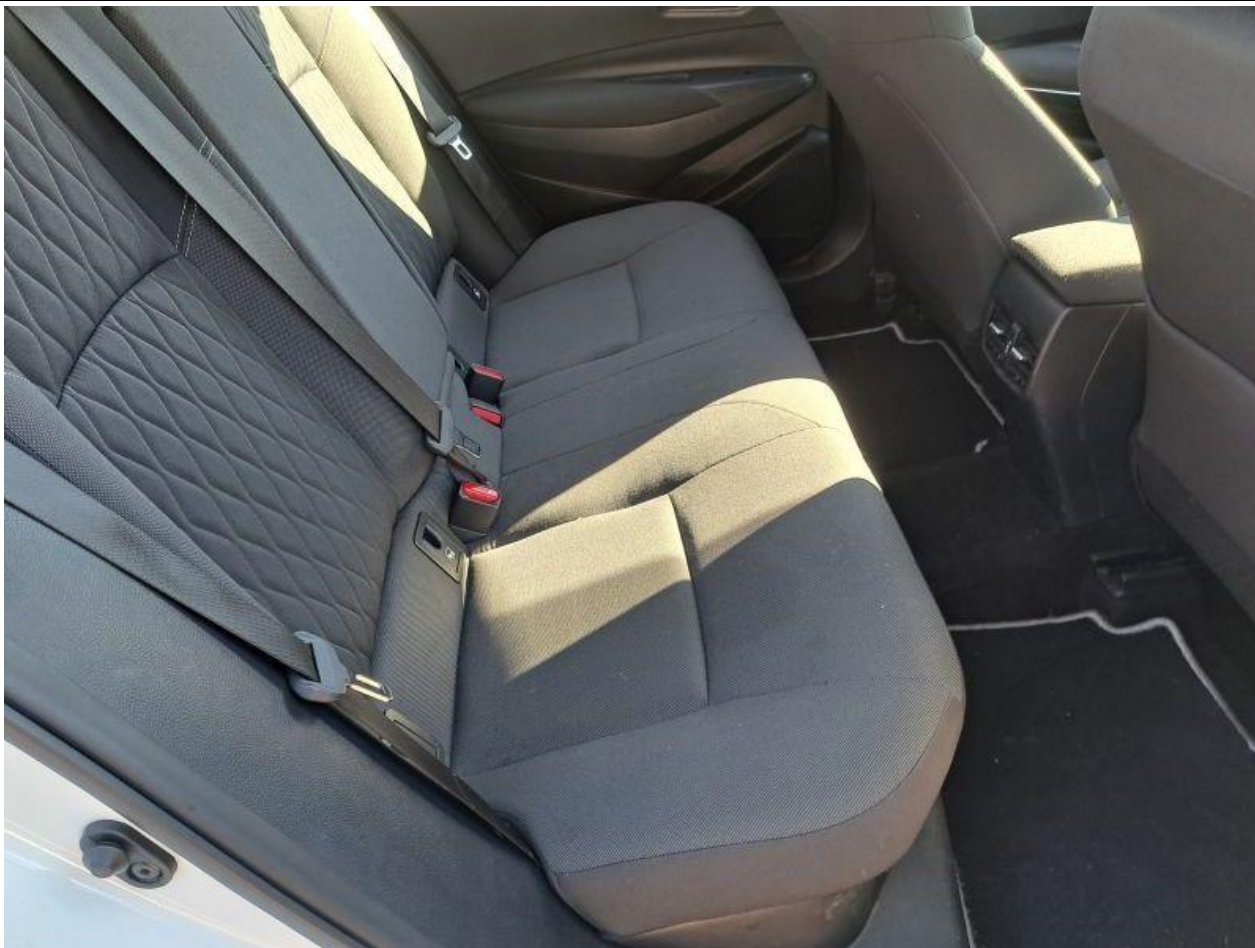

Fot. nr 49



Fot. nr 50



Fot. nr 51



Fot. nr 52



Fot. nr 53



Fot. nr 54



Fot. nr 55



Fot. nr 56



Fot. nr 57



Fot. nr 58



Fot. nr 59

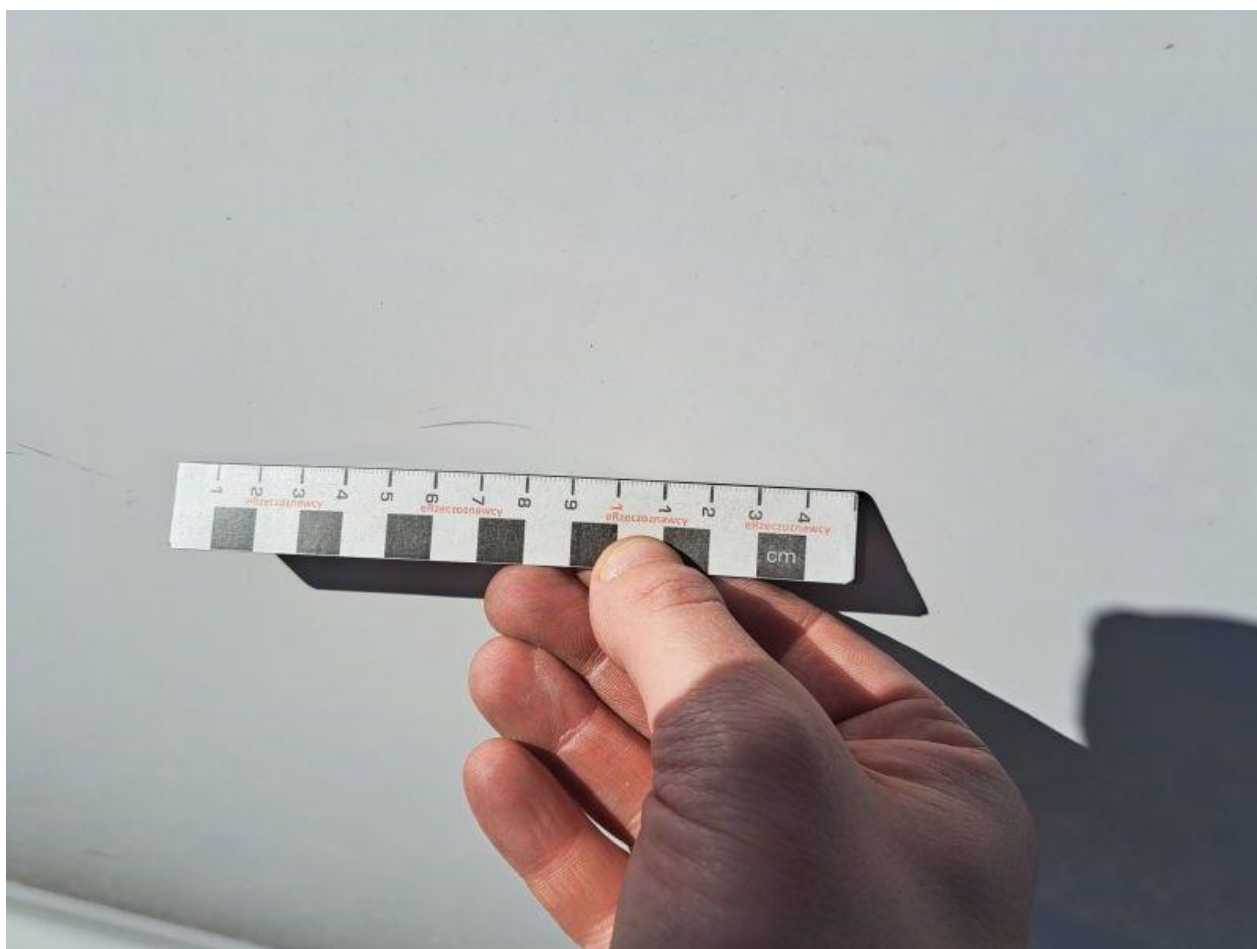

Fot. nr 60



Fot. nr 61



Fot. nr 62



Fot. nr 63



Fot. nr 64



Fot. nr 65



Fot. nr 66



Fot. nr 67



Fot. nr 68



Fot. nr 69



Fot. nr 70



Fot. nr 71



Fot. nr 72



Fot. nr 73



Fot. nr 74

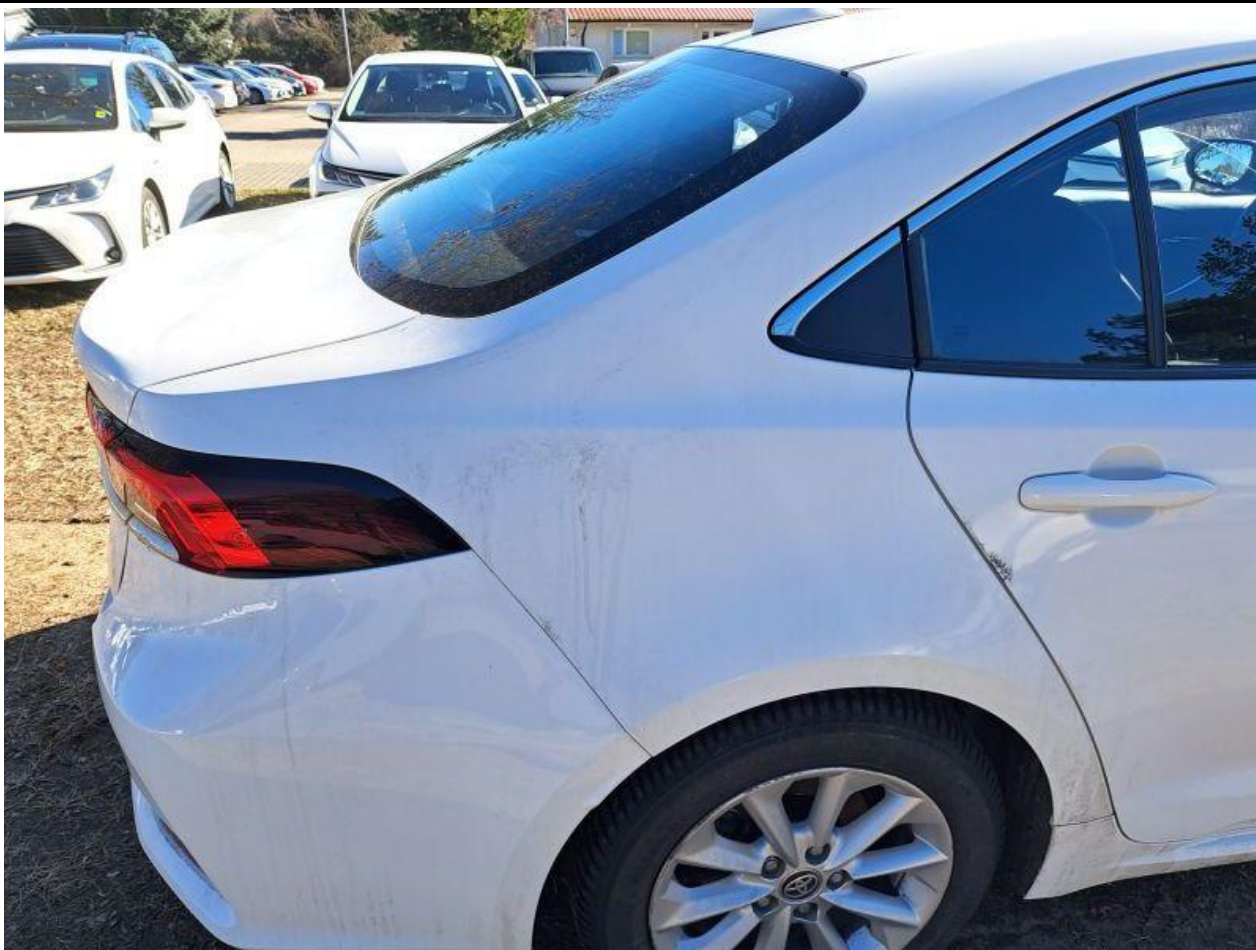

Fot. nr 75



Fot. nr 76



Fot. nr 77



Fot. nr 78



Fot. nr 79

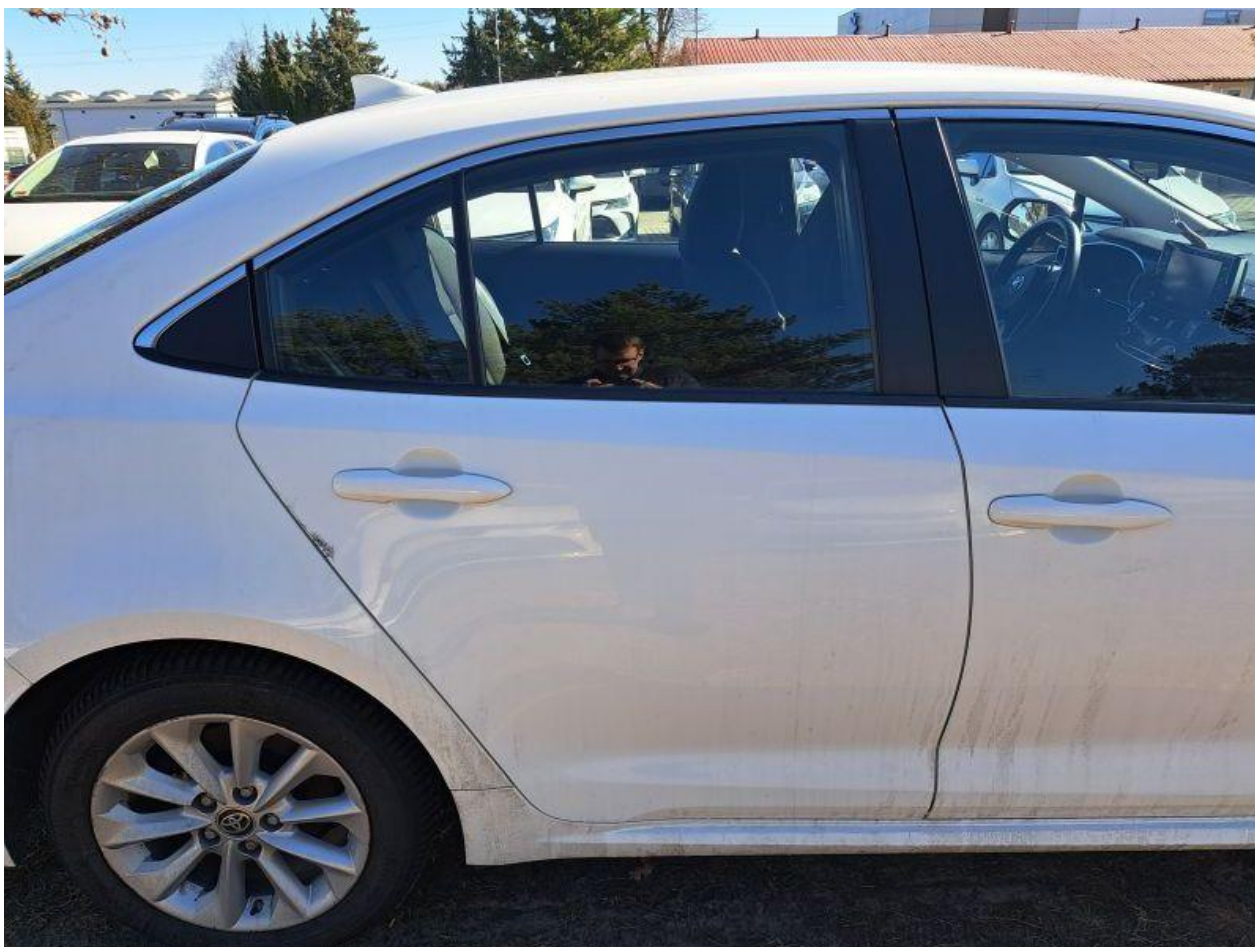

Fot. nr 80

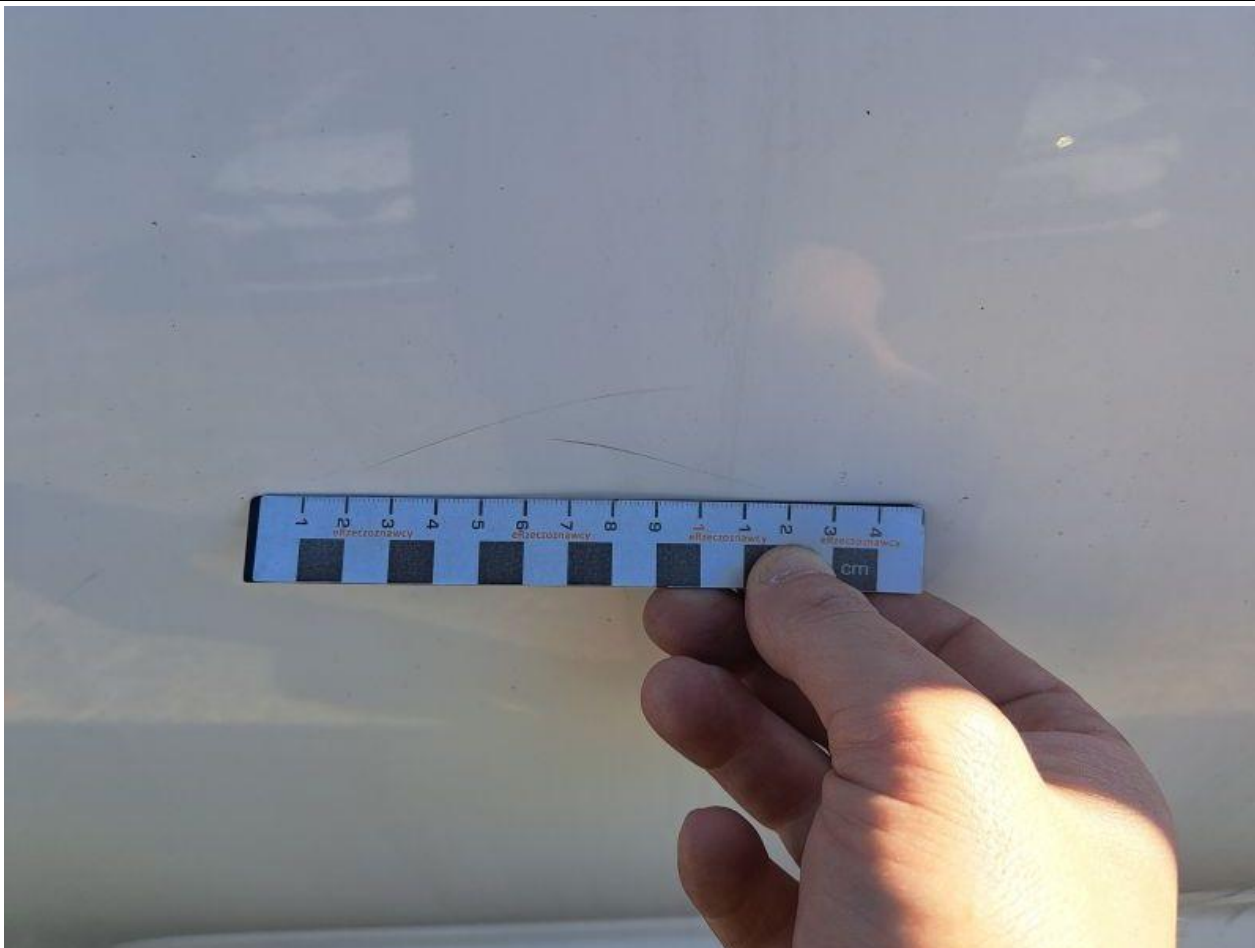

Fot. nr 81



Fot. nr 82



Fot. nr 83



Fot. nr 84



Fot. nr 85



Fot. nr 86



Fot. nr 87



Fot. nr 88



Fot. nr 89



Fot. nr 90



Fot. nr 91



Fot. nr 92



Fot. nr 93



Fot. nr 94



Fot. nr 95



Fot. nr 96

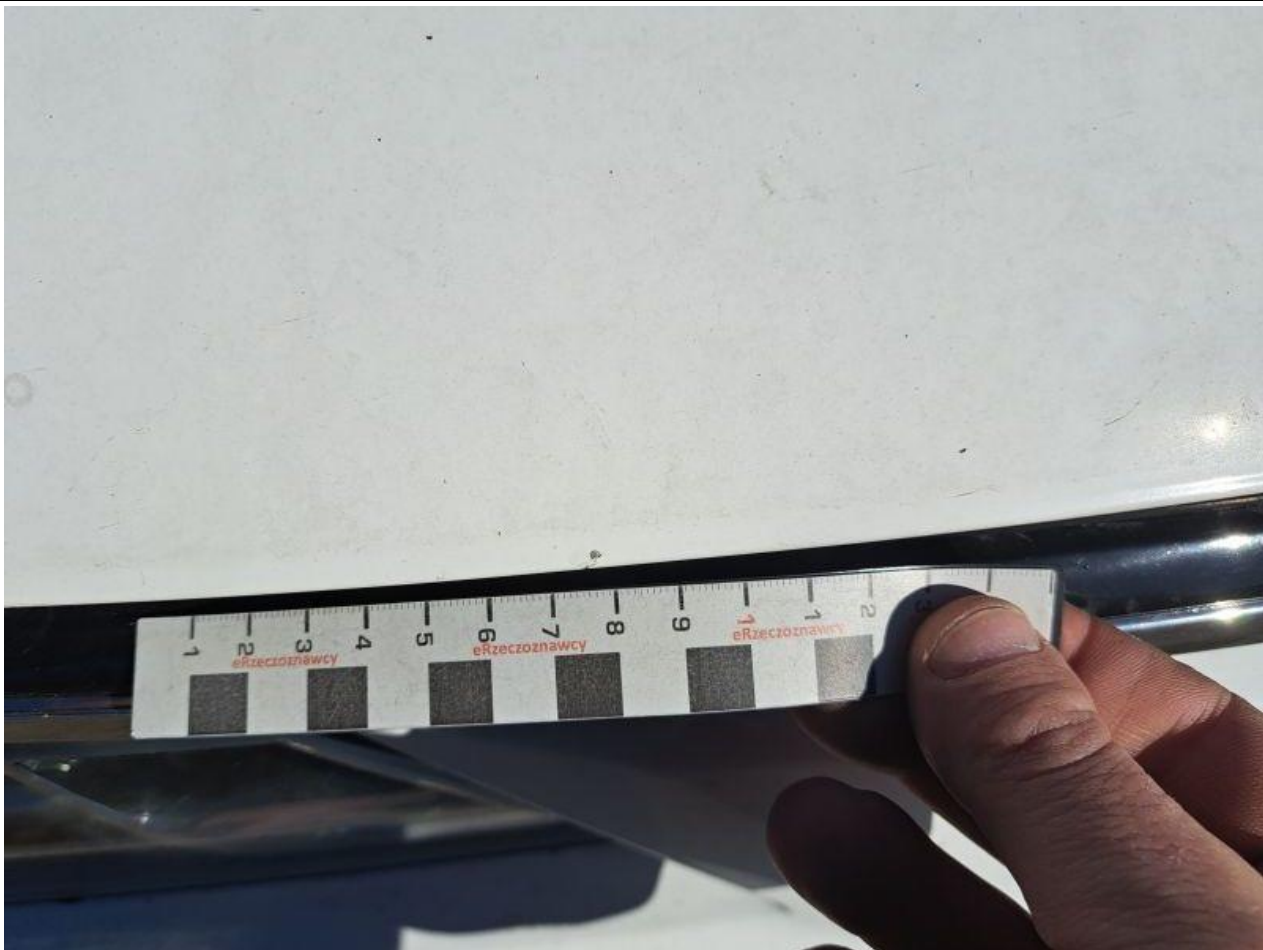

Fot. nr 97



Fot. nr 98



Fot. nr 99



Fot. nr 100



Fot. nr 101



Fot. nr 102



Fot. nr 103



Fot. nr 104



Fot. nr 105

Dokument wystawiony elektronicznie, waminy bez podpisu