

# Zustandsbericht

- Protokoll der Fahrzeugbewertung -

Berichts-Nr: 9831034  
vom: 13.01.2026

## » Übersicht

**Auftrags-Nr:** 1002272053  
**Besichtigt am:** 13.01.2026 20:04  
**Berichts-Nr:** 9831034  
**FIN:** TMBEA6PJ5N4017963

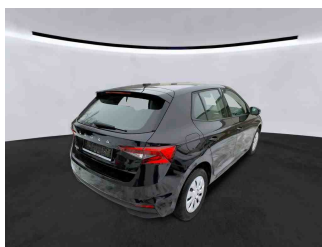
Fahrzeugansicht - diagonal  
vorne linksFahrzeugansicht - diagonal  
hinten rechtsInnenraum - Cockpit mit  
Laufleistung



# Zustandsbericht

- Protokoll der Fahrzeugbewertung -

Berichts-Nr: 9831034  
vom: 13.01.2026

## » Fahrzeugdaten

<b>Fahrzeugkategorie:</b>	Personenkraftwagen
<b>Fahrzeugart:</b>	Limousine
<b>Hersteller:</b>	Skoda
<b>Modell:</b>	Fabia
<b>HSN / TSN:</b>	8004 / AXI
<b>Erstzulassungsdatum:</b>	03.01.2022
<b>Laufleistung:</b>	47.765 km
<b>Nachweis Kilometerstand:</b>	Abgelesen
<b>Farbe:</b>	Schwarz-Magic Perleffekt
<b>Farbe Dach:</b>	Schwarz-Magic Perleffekt
<b>Antriebsart:</b>	Frontantrieb
<b>Motorisierung/Kraftstoff:</b>	Benzin
<b>Hubraum:</b>	1.000 ccm
<b>Leistung:</b>	48 kW (66 PS)
<b>Fahrzeuglänge:</b>	
<b>Fahrzeughöhe:</b>	
<b>Fahrzeugbreite:</b>	
<b>Zulässiges Gesamtgewicht:</b>	
<b>Radstand:</b>	
<b>Anzahl Achsen:</b>	2
<b>Zylinder:</b>	3
<b>Schadstoffklasse:</b>	Euro 6
<b>Anzahl Türen:</b>	4
<b>Anzahl Sitze:</b>	5
<b>Getriebe:</b>	Schaltgetriebe 5-Gang
<b>Polsterart:</b>	Stoff
<b>Interieurfarbe:</b>	Ambition schwarz/schwarz
<b>Anzahl vorhandene Schlüssel:</b>	2

## » Dokumente & Wartung

<b>Nächste HU:</b>	01.2027
<b>Zulassungsbescheinigung (ZBT1 Original) vorhanden:</b>	Ja
<b>Zulassungsbescheinigung entgegengenommen:</b>	Ja
<b>Kennzeichen entgegengenommen:</b>	Beide
<b>Wartungsheft:</b>	Digital
<b>Wartungsnachweis:</b>	Vollständig
<b>Datum der letzten Wartung:</b>	19.12.2025
<b>Km-Stand bei letzter Wartung:</b>	46.170 km
<b>Restlauf bis Service:</b>	28.500 KM



# Zustandsbericht

- Protokoll der Fahrzeugbewertung -

Berichts-Nr: 9831034  
vom: 13.01.2026

## » Fahrzeugausstattung

"MAXI DOT" (KI Mid)	Fahrzeugklassen-Differenzierung -6VN-
"SMART LINK"	Federbereich 03 nur Einbausteuerung keine Bedarfsprognose
2 Leseleuchten vorn, 2 hinten	Fensterheber, vorn elektrisch hinten mechanisch
2x USB vorne (typ C data)	Fertigungsablauf Standard
3 Zyl. Ottomotor 1,0L Aggr. 05C.1	Frischluftansaugung mit Aktivkohlefilter
3. Kopfstützen hinten mitte	Front Assist inkl. City ANB ohne ACC
3-Zylinder-Ottomotor 1,0 L/48 KW SRE Grundmotor ist: T5Y/TH4	Frontantrieb
4 Lautsprecher vorn + 2 hinten inkl. TDK Surround	Frontscheibe, Wärmeschutzglas
4 Türen	Frostschutz bis -25 Grad Celsius Toleranz bis -30 Grad C
5-Gang-Schaltgetriebe	Fußgängerschutzmaßnahmen erweitert und vorausschauend
Abgasendrohr hinten (Standard)	Fußhebelwerk "Standard"
Abgaskonzept, EU6 AP	Gepäckraumabdeckung, klappbar
Airbag FS und BFS, ohne Knieairbag, mit BFS-Deaktivierung	Gepäckraumbeleuchtung
Aktivkohlebehälter (EVAP)	Geschwindigkeitsregelanlage mit SPEED LIMITER
Antenne nur für FM Empfang	Gewichtsbereich 8 nur Einbausteuerung keine Bedarfsprognose
Aufkleber/Schilder, deutsch-französisch-holländisch	Gurtanlagesignalisation für die vorderen und hinteren Sitze
Außenspiegel Fahrerseite konvex, Beifahrerseite konvex	Handbremshebelgriff in Leder
Außenspiegel und Türgriffe in Wagenfarbe	Handschuhfach Standard
Ausströmer	Heckscheiben-Wisch-Waschanlage mit Intervallschaltung
Batterie 320A (49Ah)	Heckspoiler
Bauteilesatz, -Deutschland	Hinterachse "Standard"
entsprechender Fahrzeugausführung, diverse Teile	Hinterachsgewicht Ausführung 1
Betriebserlaubnis Nachtrag	Höhenverstellbarer Fahrer - und Beifahrersitze
Bluetooth	Instrumenteneinsatz, Anzeige in KM/H
Bordliteratur in Deutsch	Kältemittel R1234yf
Brillen-Ablage/Halter	Kein Sonderfahrzeug, Standard-Ausführung
Chrom-Paket	Keine Aktionsausführung
DAB - Digitaler Radioempfang	Kindersitzverankerung für Kindersitzsystem I-Size, 2 x top tether und Kindersitzverankerung vorn BF-Seite
Dämpfung hinten	Klappbare Haltegriffe am Dachrahmen
Dämpfung vorn	Klimaanlage mit mechanischer Regelung
Dekor-Einlagen	Komfortausstattung
Drehstromgenerator 140 A	Kopfstützen vorn
Dreip. Automatikgurte hinten außen mit ECE-Label	Kraftstoffbehälter
Dreip. Automatikgurte vorn mit Gurt- und Endbeschlagstraffer und Höheneinstellung	Kraftstoffsystem Otto-Einspritzer (Tropicalisiert)
DRIVER ALERT - Müdigkeitserkennung	Kühlerschutzgitter
E-Call+	Kurzheck
Einbau Differenzierung für Getriebe "MQ 200" -- Fahrzeugteile	Landesverkaufsprogramm Deutschland
--	Lane Assist
Einparkhilfe (Parksensoren hinten)	LED- Hauptscheinwerfer
Einton-Signalhorn	Leergewichtsbereich 1
Elektrisch verstellbare und beheiz. Außenspiegel - lackiert in Aussenfarbe (für MC schwarz lackiert)	
Elektronisches Stabilisierungsprogramm (ESP)	



# Zustandsbericht

- Protokoll der Fahrzeugbewertung -

Berichts-Nr: 9831034  
vom: 13.01.2026

Lendenwirbelstütze, manuell einstellbar in Vordersitzlehnen	Ohne Spurwechselassistent
Lenksäule, axial u. vertikal einstellbar	Ohne Steckdose
Leuchtweitenregulierung	Ohne Trennwand
Linkslenker	Ohne Trittschutzfolie für Türeinstieg
Mit Multifunktionskamera	Ohne Überföhrungsausrüstung
Mit Regenschirm	ohne USB im Innenspiegel
Mittelkonsole	Ohne Verkehrszeichenerkennung
Modul Boden hinten Ausführung 1	Ohne Wärmespeicher/Zusatzheizung
Multifunktionslenkrad	Ohne Waschwasser-Standanzeige
Nebelschlussleuchte, Rechtsverkehr	Ohne zus. Dichtungen außen
Nicht Heissland	Ohne zus. Funktionsfehleranzeige
Nichtraucherausführung	Ohne zus. Geräuschdämpfungsmaßnahmen für Innenraum
Normal-Lackierung	Ohne zus. Karosserieabdeckungen seitlich (Steinschlagschutz)
Normalsitze vorn	Ohne zus. Leuchten (Beleuchtungen innen)
Ohne "drive select"	Ohne Zusatz-/Standheizung
Ohne 2. Batterie	Pannen-Set
Ohne Ablagekasten	Radio Bolero 8"
Ohne Ablagekästen im Kofferraum	Radschrauben Standard
Ohne Ablagenpaket/box	Radstand
Ohne Adapter	Radvollblenden
Ohne alternativ-Antriebssystem	Rechtsverkehr
Ohne Anhängavorrichtung	Regionscode " ECE " für Radio
Ohne Berg-Anfahr/ Abfahrhilfe/ Komfort- fahrhilfe	Reifen 185/65 R15 88H Super- Rollwiderstandsoptimiert, Generation 2
Ohne Bordwerkzeug und Wagenheber	Reifen ohne Festlegung der Reifenmarke
Ohne Dacheinsatz (Volldach)	Reifendruckkontrolle
Ohne Dekorfolien/Embleme	Remote Access / Proaktiver Dienst
Ohne ECO-Funktion	Remote Access 1 Jahr
Ohne erweitertem Sicherheitssystem	SBBR-Leuchte
Ohne Feuerlöscher	Schalthebelknopf/-Griff in Leder
Ohne Fußmatten	Scheiben seitlich und hinten in Wärmeschutzverglasung
Ohne Gepäckraumbodenbelag	Scheibenbremsen vorn (Geomet D)
Ohne Gepäck-Spinne/Netz/Tasche	Scheibenwaschdüsen beheizbar, vorn
Ohne Halter	Scheibenwischer-Intervallschaltung mit Lichtsensor
Ohne Kamerasysteme/Umfeldsensorik	Schlüssel für Schließsystem mit Fernbedienung
Ohne Ladeboden	Schriftzugsatz in Grundauführung
Ohne Lehnenentriegelung für Vordersitze	Seitenairbag vorne mit Kopfairbags
Ohne Lichtassistent	Serienkraftstoff-Erstbefüllung
Ohne Mittelarmlehne vorn	Serviceanzeige 30000 km oder 2 Jahre ( variabel )
Ohne Navigationsgerät	Servolenkung
Ohne Nebelscheinwerfer	Sicherheitsinnenspiegel abblendbar
Ohne Scheinwerferreinigungsanlage	Sitzbezüge in Stoff
Ohne Schubladen unter den Vordersitzen	Sitzheizung für Vordersitze getrennt regelbar
Ohne Sprachsteuerung	



# Zustandsbericht

- Protokoll der Fahrzeugbewertung -

Berichts-Nr: 9831034  
vom: 13.01.2026

Sitzlehne geteilt 60:40, Sitzgestell ungeteilt  
Sonnenblenden mit Spiegel, Airbag-Label auf  
Beifahrersonnenblende  
Spezielles Typschild für EG für M1-Pkw  
Stabilisator vorn  
Stahlräder "CALISTO" 5,5J x 15" - 4Stk.  
Standard-Klimazonen  
Start/Stop-Anlage mit Rekuperation  
Stoßfänger in Wagenfarbe  
Stoßfänger Standard  
Tagesfahrlicht mit Assistenzfahrlicht u. Coming- Leaving-home  
Funktion manuell  
Tankdeckel  
Trägerfrequenz 433,92 bis 434,42 MHz  
Transportschutzfolie (Mindestschutz) mit zus.  
Transportschutzmaßnahmen  
Trommelbremsen hinten  
Tür und Seitenverkleidung  
Typprüfland Deutschland  
Überhang hinten, kurz  
Untere Dekor-Einlagen  
Variante  
Version Standard  
Vorbereitung Dachlastträger  
Wartungsintervallverlängerung  
Wegfahrsperre elektronisch  
Winter Paket  
Zentralverriegelung m. FunkfernbedienungInnenbetätigung  
ohne Safesicherung  
Zierleisten Standard  
Zus. Triebwerks-Unterschutz



# Zustandsbericht

- Protokoll der Fahrzeugbewertung -

Berichts-Nr: 9831034  
vom: 13.01.2026

## » Bereifung

### MONTIERTE BEREIFUNG

Hersteller	Ort	Position	Typ	Felge	Dimension	Profiltiefe
Goodyear	Vorne	Links	Ganzjahresreifen	Stahl	185/65 R 15 88 V	4,0 mm
Goodyear	Vorne	Rechts	Ganzjahresreifen	Stahl	185/65 R 15 88 V	4,0 mm
Goodyear	Hinten	Links	Ganzjahresreifen	Stahl	185/65 R 15 88 V	6,0 mm
Goodyear	Hinten	Rechts	Ganzjahresreifen	Stahl	185/65 R 15 88 V	6,0 mm

Reifen zulässig: Ja

Reifen verkehrssicher: Ja

### ERSATZ-/NOTRAD & ZUBEHÖR

Tirefit vorhanden: Ja

Tirefit Ablaufdatum: 08.2025

Kompressor vorhanden: Ja



# Zustandsbericht

- Protokoll der Fahrzeugbewertung -

Berichts-Nr: 9831034  
vom: 13.01.2026

## » Wertmindernde Faktoren

Nr	Bauteil	Schadensbeschreibung	Reparaturempfehlung
1	Windschutzscheibe	Sprung	Ersetzen
2	Stoßfänger hinten	Delle(n) und Kratzer	Instandsetzen + lackieren
3	Dach	Delle(n)	Kaltdrücken
4	Vorbereitungszeit Kunststoffs- Lackierung	Lack Vorbereitung	Ausführen
5	Kontrollleuchte Motor	Leuchtet	Werkstattdiagnose erforderlich Schadenserweiterung möglich
6	HU/AU (Haupt-/Abgasuntersuchung)	Nachweis fehlt	Ersetzen
7	Tirefit	Abgelaufen	Ersetzen
8	Antenne	Gebrochen	Ersetzen
9	Sitzbezug vorne links	Verschmutzt	Reinigen
10	Sitzbezug vorne rechts	Verschmutzt	Reinigen
11	Sitzbezug hinten links	Verschmutzt	Reinigen

## » Gebrauchsspuren

Nr	Bauteil	Schadensbeschreibung	Reparaturempfehlung
1	Heckklappenverkleidung	Kratzer	Akzeptabel (Gebrauchsspur)
2	Motorhaube	Delle(n)	Akzeptabel (Gebrauchsspur)



# Zustandsbericht

- Protokoll der Fahrzeugbewertung -

Berichts-Nr: 9831034  
vom: 13.01.2026

## » Merkantile Wertminderung

Vorschäden bekannt:	Nein
Vorschäden feststellbar:	Ja
Nachlackierungen vorhanden:	Ja
Nachlackierungen professionell ausgeführt:	Ja
Lackschichtdickenmessung durchgeführt:	Ja - mit Auffälligkeiten/Abweichungen

Nr	Bauteil	Schadensbeschreibung	Reparaturstatus	Reparaturkosten
1	Andere	Haftpflichtschaden		€ 3.500,00
Summe (ohne MwSt.):				€ 3.500,00

### ERGEBNISSE DER LACKSCHICHTDICKENMESSUNG

Bauteil	Lack (µm)
Lackschichtdicke Tür vorne links (µm)	336,0
Lackschichtdicke Tür hinten links (µm)	240,0
Lackschichtdicke Seitenwand hinten links (µm)	291,0
Lackschichtdicke Seitenwand hinten rechts (µm)	208,0
Lackschichtdicke Tür vorne rechts (µm)	168,0
Pro Bauteil wurden mindestens 3 Messungen durchgeführt.	



# Zustandsbericht

- Protokoll der Fahrzeugbewertung -

Berichts-Nr: 9831034  
vom: 13.01.2026

## » Hinweise zum Zustandsbericht

**Angaben zum Auftrag und zum  
Bewertungsumfang:**

Es wurde der Auftrag erteilt, einen Zustandsbericht über das beschriebene Fahrzeug zu erstellen.

Die Fahrzeugzustandsbewertung erfolgte auftragsgemäß auf Basis der vom Auftraggeber vorgegebenen Standards für Fahrzeugbewertungen. Die Feststellungen im Einzelfall trifft der Sachverständige aufgrund eigener Sachkunde und nach eigenem sachverständigen Ermessen.

**Fahrzeug-Identifizierung:**

TMBEA6PJ5N4017963

FIN abgelesen und stimmt mit Unterlagen überein

**Allgemeinzustand:**

Gepflegter Allgemeinzustand

**Besichtigungsbedingungen:**

Ausreichend

**Hebebühne/Hubmittel benutzt:**

Nein

**Motorenlauf durchgeführt:**

Ja

**Fahrprobe durchgeführt:**

Ja



# Zustandsbericht

- Protokoll der Fahrzeugbewertung -

Berichts-Nr: 9831034  
vom: 13.01.2026

## » Sonstige Bemerkungen

Vorliegendes Exemplar wurde auf elektronischem Wege erzeugt. Es ist ohne Originalunterschrift gültig.



# Zustandsbericht

- Protokoll der Fahrzeugbewertung -

Berichts-Nr: 9831034  
vom: 13.01.2026

## » Ansichtsfotos



Fahrzeugansicht - diagonal  
vorne links



Fahrzeugansicht - diagonal  
vorne rechts



Fahrzeugansicht - diagonal  
hinten links



Fahrzeugansicht - diagonal  
hinten rechts



Innenraum - Cockpit mit  
Lauffleistung

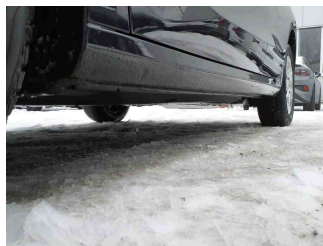

Seitenansicht - Schweller links

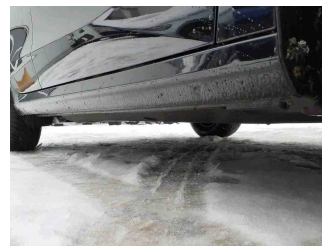

Seitenansicht - Schweller rechts



Fahrzeug -  
Typenschild/Fahrgestellnummer

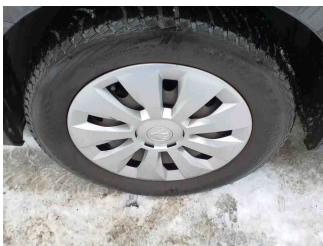

Räder - Rad montiert vorne  
links



Räder - Rad montiert vorne  
rechts



Räder - Rad montiert hinten  
links

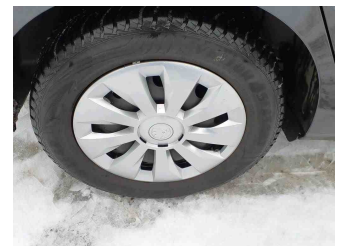

Räder - Rad montiert hinten  
rechts



Innenraum - Mittelkonsole

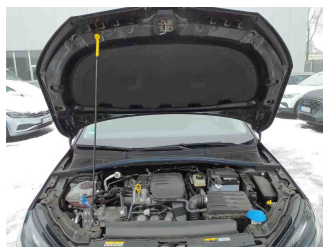

Fahrzeug - Motorraum offen

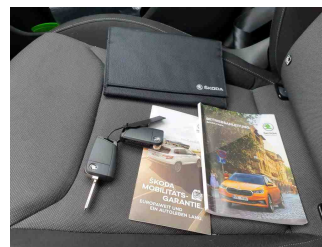

Equipment - Boardmappe/  
Securitybag



Innenraum - Kofferraum

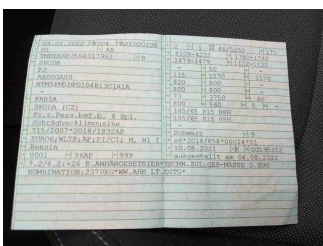

Fahrzeug - abgegebene ZB1



Lackstärke Tür hinten links



Lackstärke Tür vorne links



Lackstärke Tür vorne rechts



# Zustandsbericht

- Protokoll der Fahrzeugbewertung -

Berichts-Nr: 9831034  
vom: 13.01.2026

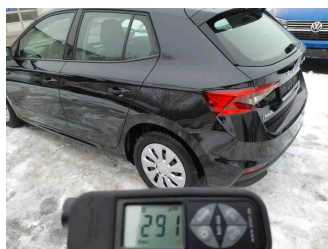

Lackstärke Seitenwand hinten links



Lackstärke Seitenwand hinten rechts



Fahrzeug - Serviceunterlagen / Wartungsnachweis

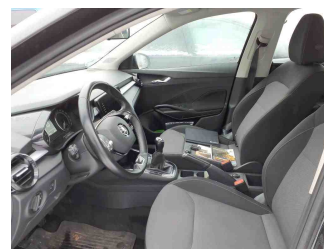

Innenraum - vorne

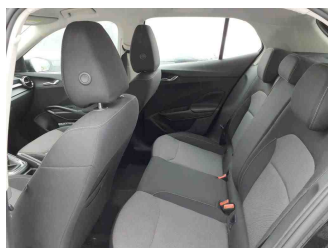

Innenraum - hinten

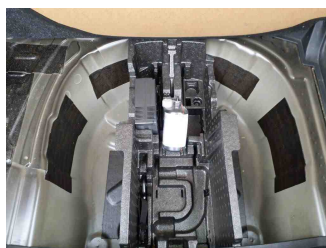

Räder - Haltbarkeitsdatum  
Tirefit



Innenraum -  
Navigationsgerät/Radio



# Zustandsbericht

- Protokoll der Fahrzeugbewertung -

Berichts-Nr: 9831034  
vom: 13.01.2026

## » Beschädigungsfotos

### WERTMINDERNDE FAKTOREN

#### 1 - Windschutzscheibe - Sprung - Ersetzen

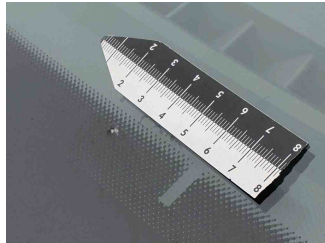

#### 2 - Stoßfänger hinten - Delle(n) und Kratzer - Instandsetzen + lackieren

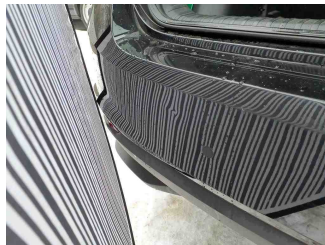
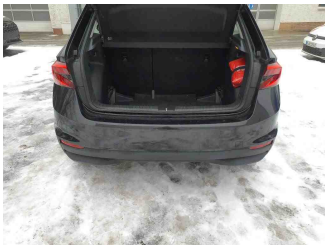

#### 3 - Dach - Delle(n) - Kaltdrücken

Kommentar

6 x 30mm

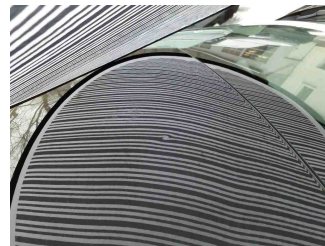
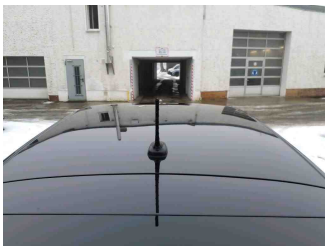

#### 4 - Vorbereitungszeit Kunststoff-Lackierung - Lack Vorbereitung - Ausführen

#### 5 - Kontrollleuchte Motor - Leuchtet - Werkstattdiagnose erforderlich Schadenserweiterung möglich





# Zustandsbericht

- Protokoll der Fahrzeugbewertung -

Berichts-Nr: 9831034  
vom: 13.01.2026

## 6 - HU/AU (Haupt-/Abgasuntersuchung) - Nachweis fehlt - Ersetzen



## 7 - Tirefit - Abgelaufen - Ersetzen



## 8 - Antenne - Gebrochen - Ersetzen

Kommentar	Marderschaden
-----------	---------------

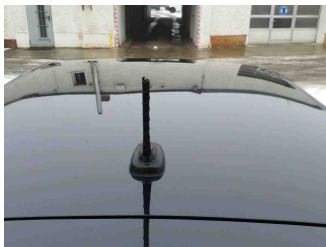

## 9 - Sitzbezug vorne links - Verschmutzt - Reinigen



## 10 - Sitzbezug vorne rechts - Verschmutzt - Reinigen





# Zustandsbericht

- Protokoll der Fahrzeugbewertung -

Berichts-Nr: 9831034  
vom: 13.01.2026

## 11 - Sitzbezug hinten links - Verschmutzt - Reinigen

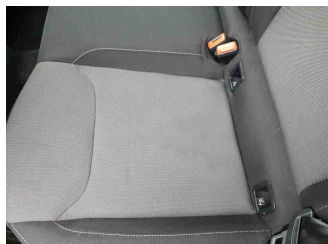

## GEBRAUCHSSPUREN

### 1 - Heckklappenverkleidung - Kratzer - Akzeptabel (Gebrauchsspur)



### 2 - Motorhaube - Delle(n) - Akzeptabel (Gebrauchsspur)

