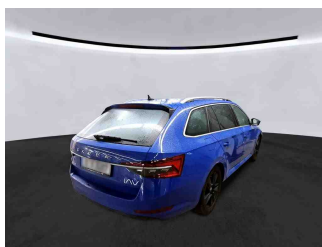

» Übersicht

Auftrags-Nr:	1002224347
Besichtigt am:	23.12.2025 08:51
Berichts-Nr:	9728294
FIN:	TMBJM9NP1P7010881

Fahrzeugansicht - diagonal
vorne linksFahrzeugansicht - diagonal
hinten rechtsInnenraum - Cockpit mit
Laufleistung

» Fahrzeugdaten

Fahrzeugkategorie:	Personenkraftwagen
Fahrzeugart:	Kombi
Hersteller:	Skoda
Modell:	Superb
HSN / TSN:	8004 / ATG
Erstzulassungsdatum:	10.11.2022
Laufleistung:	49.788 km
Nachweis Kilometerstand:	Abgelesen
Farbe:	Energy-Blau
Farbe Dach:	Energy-Blau
Antriebsart:	Frontantrieb
Motorisierung/Kraftstoff:	Benzin
Hubraum:	2.000 ccm
Leistung:	140 kW (191 PS)
Fahrzeuglänge:	
Fahrzeughöhe:	
Fahrzeugbreite:	
Zulässiges Gesamtgewicht:	
Radstand:	
Anzahl Achsen:	2
Zylinder:	4
Schadstoffklasse:	Euro 6
Anzahl Türen:	4
Anzahl Sitze:	5
Getriebe:	Automatik 7-Gang
Polsterart:	Alcantara
Interieurfarbe:	Schwarz
Anzahl vorhandene Schlüssel:	3

» Dokumente & Wartung

Nächste HU:	11.2025
Zulassungsbescheinigung (ZBT1 Original) vorhanden:	Ja
Zulassungsbescheinigung entgegengenommen:	Ja
Kennzeichen entgegengenommen:	Keine
Wartungsheft:	Digital
Wartungsnachweis:	Nicht prüfbar
Datum der letzten Wartung:	
Km-Stand bei letzter Wartung:	
Restlauf bis Service:	9.700 KM

» Fahrzeugausstattung

"AREA VIEW 360"

"CREW PROTECT ASSIST" - mit erweitertem Sicherheitssystem

"DRIVER ALERT" - Müdigkeitserkennung

"DRIVING MODE SELECT" und "DCC-ADAPTIVE FAHRWERKSREGELUNG"

"KESSY FULL" inkl. "SAFE" System

"KESSY FULL" mit Alarm und "SAFE" System

"LIGHT ASSISTANT" ("COMING HOME", "LEAVING HOME", "TUNNEL LIGHT", "DAY LIGHT")

"PARK ASSIST mit MANOEUVRE ASSIST" mit aut. Bremse Funktion + TRAILER ASSIST

"SMART LINK" (drahtlos für Apple)

"Virtual Cockpit"

12 Volt-Steckdose(n)

230V Wechselrichter und Steckdose für Europa

2-Speichen-Multifunktionslederlenkrad mit Heizung und mit Schaltwippen DSG, mit schwarze Umnähung

2x USB vorne + 2x USB hinten

3 Schlüssel

4 Zyl.Ottomotor 2,0L Aggr. 06Q.A 888evo4

4-Zylinder-Ottomotor 2,0L/140 KW, TFSI, homogen, GM.
 ist: T06/T2C/T2J/T2W/T3I/
 T4U/T50/T5H/T6E/T8J/TD3/T5V/T3Q

7-Gang-Automatikgetriebe

8 Lautsprecher (passiv)

Abdeckungen für Leichtmetallräder

Abfalleimer

Abgasendrohr hinten (Standard)

Abgaskonzept, EU6 AP

Ablagekasten im Kofferraum mit Deckel in der Seitenverkleidung (Deckel links und rechts) Plus Cargoelement

Adaptives Fahrwerk DCC inkl. "DRIVING MODE SELECT"

Aktive Reifenkontrollanzeige

Aktivkohlebehälter (EVAP)

Akustische Seitliche Fenster vorne mit SunSet

Ambientelicht Ausführung 2

Anhängerkupplung, schwenkbar

Antenne nur für FM Empfang, Diversity

Assistenz & AHK

Außen-Sound Standard

Außenspiegel links, konvex

Außenspiegel mit Memoryfunktion, autom. abblendbar auf Fahrerseite, elektrisch anklapp-/einstellbar, separat beheizbar

Außenspiegel rechts, konvex

Außenspiegelgehäuse und diverse Anbauteile in Wagenfarbe

Ausstattungsstufe - Style

Automat. Ausfahrbare Scheinwerfer- Reinigungsanlage

Automatische Distanzregelung (mit follow to stop) und Speed-Limiter

Automatische Rolloentriegelung mit Multifunktionsbox

Batterie 380A (68Ah)

Batterie/Generator Kapazität Standard

Bauteilesatz ohne länderspezifische Bauvorschrift

Beheizbare Scheibenwaschdüsen vorn

Beheizbare Vorder- und Rücksitze

Berganfahrassistent

Betriebserlaubnis Nachtrag

Bordliteratur in Deutsch

Bordwerkzeug

BRS für Fahrzeuge ohne E-Antrieb (ESC und eBKV)

Business Columbus

Chrom-Paket (Ausführung 2)

Chromrahmen um die Seitfenster

Climatronic (3-Zonen) mit Klimabedienteil hinten

DAB - Digitaler Radioempfang

Dachreling, eloxiert

Dachspoiler

Dämpfung hinten

Dämpfung vorn

Dekorleiste Argenzo Zebrano mit Chrom und Ambientebeleuchtung

Diebstahlarmananlage, Innenraumüberwachung, Back-up-Horn und Abschleppschutz

Doppelton-Signalhorn

Drehstromgenerator 180 A

Dreip.Automatikgurte hinten außen mit ECE-Label

Dreip.Automatikgurte vo.m.Gurtstraffer und Höheneinstellung

Dreipunkt-Automatikgurt für mittleren Fondsitz

ECO-Funktion

Einbau Differenzierung für Getriebe "DQ381" -- Fahrzeugteile -

-

Einstiegsleisten vorne und hinten

Erweiterte Innengeräuschkämpfung

Fahrerkniefahrer

Fahrzeuge mit besonderen Produktaufwer- tungsmaßnahmen

Fahrzeugklassen-Differenzierung -3V0-

Federbereich 07 nur Einbausteuerung keine Bedarfsprognose

Fertigungsablauf Standard

Feststellbremse

Formteilhimmel ungeteilt
 Front Assist inkl. City ANB für ACC high
 Frontantrieb
 Frontscheibenheizung
 Fußgängerschutzmaßnahmen erweitert und vorausschauend
 Fußhebelwerk "Standard"
 Gewichtsbereich 4 nur Einbausteuerung keine Bedarfsprognose
 Gurtanlagesignalisation (für alle Passagiere)
 Heckscheibenwischer "AERO"
 Innenleuchte im Fußraum vorn und hinten
 Instrumenteneinsatz, Anzeige in KM/H
 Kältemittel R1234yf
 Kein Sonderfahrzeug, Standard-Ausführung
 Keine Aktionsausführung
 Kindersicherung, elektrisch betätigt
 Kindersitzverankerung für Kindersitzsystem ISO FIX
 Klimakomfortscheibe
 Komfort Plus
 Komfortsitze vorn
 Komforttelefonie mit LTE und Wireless charging
 Kopfstützen hinten (3 Stück)
 Kopfstützen vorn
 Kraftstoffbehälter
 Kraftstoffsystem Otto-Einspritzer
 Kühlerschutzgitter mit Chromleiste
 Landesverkaufsprogramm Deutschland
 Lane Assist mit adaptiver Spurführung + Emergency Assist
 Leergewichtsbereich 1
 Lehnenfernentriegelung aus Kofferraum
 Leichtmetallräder "DRAKON" 6,5Jx17" anthrazite glanzgedreht
 Lendenwirbelstütze, elektr. einstellbar für beide
 Vordersitzlehne mit Massage- funktion
 Leuchtweitenregulierung, autom/dynamisch mit Kurvenfahrlicht (AFS 1)
 Linkslenker
 Matrix-Beam
 Mit Adapter
 Mit Elektrische Lenksäulenverriegelung (ELV)
 Mit Halter
 Mit Multifunktionskamera
 Mit Verkehrszeichenerkennung
 Mittelarmlehne vorn
 Mittelkonsole
 Motorenstart Standard

Navi Columbus + Web radio
 Nebelscheinwerfer und Abbiegeleuchte
 Nebelschlussleuchte
 Netzprogramm
 Netztrennwand
 Nicht Heissland
 Nichtraucherausführung
 Normal-Lackierung
 Notrufsystem eCall+
 Ohne 2. Batterie
 Ohne alternativ-Antriebssystem
 Ohne Beifahrersitzverstellung vom Fond
 Ohne besondere Karosseriemaßnahmen
 Ohne CD/DVD für Navigation
 Ohne Dacheinsatz (Voldach)
 Ohne Durchladeeinrichtung
 Ohne Elektromotor (Hybrid)
 Ohne Feuerlöscher
 Ohne Garagentoröffner
 Ohne Head-Up Display
 Ohne Kindersitz
 Ohne Ladedose
 Ohne Ladekabel
 Ohne Lehnenentriegelung für Vordersitze
 Ohne Schmutzfänger
 Ohne Sitzbelüftung/Massagesitze
 Ohne Systeme für den Fahrzeugzugang
 Ohne Überführungsausrüstung
 Ohne Uhr
 Ohne Vorbereitung Einbau Funkgerät
 Ohne Wärmespeicher/Zusatzheizung
 Ohne zus. Funktionsfehleranzeige
 Ohne zus. Triebwerks-Unterschutz
 Ohne zusätzliche Bereifung
 Optionsinfotainment (MIB3)
 Pannen-Set
 Preisstützung
 Progressive Lenkung
 Radschrauben Standard
 Radstand
 Rechtsverkehr
 Regionscode " ECE " für Radio
 Reifen 215/55 R17 94W

Reifen ohne Festlegung der Reifenmarke	Vorbereitung für Kindersitzhalterung mit Sicherheitssystem "ISOFIX" auf Beifahrersitz
Remote Access / Remote Access + Online Infotainment	Wartungsintervallverlängerung
Remote Access + Infotainment Online 3 Jahre	Zus.Warnleuchten (Türbereich)
Rücksitzbank ungeteilt, Lehne geteilt umlegbar mit Mittelarmlehne	
Schalthebelknopf/-Griff in Leder	
Scheibenbremsen hinten	
Scheibenbremsen vorn	
Scheibenwischer-Intervallschaltung mit Licht/Regensensor	
Schriftzugsatz in Grundausrüstung	
Seitenairbag vorn und hinten, mit Kopfairbag	
Serienkraftstoff-Erstbefüllung	
Serviceanzeige 30000 km oder 2 Jahre (variabel)	
Sicherheit	
Side Assist	
Sitzbezüge - Alcantara/Leder	
Sitzbezüge in Alcantara	
Sitzeinstellung elektrisch für beide Vordersitze, mit Memory und Sitztiefe- Einstellung + mit Massagefunktion	
Sitzeinstellung elektrisch für beide Vordersitze, mit Memory und Sitztiefeinstellung	
Sonnenblende mit Make-up Spiegel und LED Beleuchtung und Airbagschild	
Sonnenrollo für die Seitenscheiben hinten - mechanisch	
Spezielles Typschild für EG für M1-Pkw	
Sprachsteuerung	
Standard-Klimazonen	
Standheizung mit Funkfernbedienung	
Standheizung mit Funkfernbedienung	
Start/Stopp-Anlage mit Rekuperation	
Stoßfänger in Wagenfarbe	
Textilfußmatten "LOUNGE STEP"	
Tilgergewicht Lenkrad, XX HZ	
TOP LED Rückleuchte	
Trägerfrequenz 433,92 bis 434,42 MHz	
Transport	
Transportschutzfolie (Mindestschutz) mit zus. Transportschutzmaßnahmen	
Typprüfstand Deutschland	
USB in aut.abblendbarem Innenspiegel ohne Rahmen	
Variable Doppelboden inkl. Verranke- rungsöse für Ladeboden + Organisier + Alu-Querträger	
Variant/Avant	
Variante Grundausrüstung	
Virtuelles Pedal-Öffnung/Schließung der 5.Türen(nur in der Kombination mit Spin-delantrieb und Kessy)	
Voll LED TOP Scheinwerfer mit Matrix Beam Fernlicht Funktion inkl. Welcome Effekt	

» Bereifung

MONTIERTE BEREIFUNG

Derzeit sind ein oder mehrere Reifen am Fahrzeug montiert, die nicht zum Lieferumfang gehören.

Hersteller	Ort	Position	Typ	Felge	Dimension	Profiltiefe
Bridgestone	Vorne	Links	Winter	Aluminium	215/55 R 17 98 V	3,0 mm
Bridgestone	Vorne	Rechts	Winter	Aluminium	215/55 R 17 98 V	4,0 mm
Bridgestone	Hinten	Links	Winter	Aluminium	215/55 R 17 98 V	6,0 mm
Bridgestone	Hinten	Rechts	Winter	Aluminium	215/55 R 17 98 V	5,0 mm

Reifen zulässig: Ja

Reifen verkehrssicher: Ja

ZUSÄTZLICHE BEREIFUNG

Hersteller	Ort	Position	Typ	Felge	Dimension	Profiltiefe
Pirelli			Sommer	Aluminium	215/55 R 17 94 W	5,0 mm
Pirelli			Sommer	Aluminium	215/55 R 17 94 W	5,0 mm
Pirelli			Sommer	Aluminium	215/55 R 17 94 W	6,0 mm
Pirelli			Sommer	Aluminium	215/55 R 17 94 W	6,0 mm

Reifen zulässig: Ja

Reifen verkehrssicher: Ja

ERSATZ-/NOTRAD & ZUBEHÖR

Bordwerkzeug vorhanden: Ja

Tirefit vorhanden: Ja

Tirefit Ablaufdatum: 06.2026

Kompressor vorhanden: Ja

» Wertmindernde Faktoren

Nr	Bauteil	Schadensbeschreibung	Reparaturempfehlung
1	Dach	Delle(n)	Kaltdrücken
2	Windschutzscheibe	Riss	Ersetzen
3	Stoßfänger hinten	Delle(n) und Kratzer	Instandsetzen + lackieren
4	Tür vorne links	Kratzer	Lackieren
5	Stoßfänger vorne	Kratzer	Lackieren
6	Vorbereitungszeit Karosserie	Lack Vorbereitung	Ausführen
7	Motorhaube	Delle(n)	Kaltdrücken
8	HU/AU (Haupt-/Abgasuntersuchung)	Abgelaufen	Erneuern
9	Dachholm rechts	Delle(n)	Kaltdrücken
10	Seitenwand hinten rechts	Delle(n)	Kaltdrücken

» Gebrauchsspuren

Das Fahrzeug weist dem Alter, der Laufleistung und dem Einsatzzweck entsprechende Gebrauchsspuren auf.

» Merkantile Wertminderung

Vorschäden bekannt:	Nein
Vorschäden feststellbar:	Ja
Nachlackierungen vorhanden:	Ja
Nachlackierungen professionell ausgeführt:	Ja
Lackschichtdickenmessung durchgeführt:	Ja - mit Auffälligkeiten/Abweichungen

Nr	Bauteil	Schadensbeschreibung	Reparaturstatus	Reparaturkosten
1	Andere	Vollkaskoschaden		€ 7.269,56
Summe (ohne MwSt.):				€ 7.269,56

ERGEBNISSE DER LACKSCHICHTDICKENMESSUNG

Bauteil	Lack (µm)
Lackschichtdicke Seitenwand hinten rechts (µm)	472,0
Lackschichtdicke Tür vorne rechts (µm)	186,0
Lackschichtdicke Tür hinten rechts (µm)	175,0
Pro Bauteil wurden mindestens 3 Messungen durchgeführt.	

» Hinweise zum Zustandsbericht**Angaben zum Auftrag und zum
Bewertungsumfang:**

Es wurde der Auftrag erteilt, einen Zustandsbericht über das beschriebene Fahrzeug zu erstellen.

Die Fahrzeugzustandsbewertung erfolgte auftragsgemäß auf Basis der vom Auftraggeber vorgegebenen Standards für Fahrzeugbewertungen. Die Feststellungen im Einzelfall trifft der Sachverständige aufgrund eigener Sachkunde und nach eigenem sachverständigen Ermessen.

Fahrzeug-Identifizierung:

TMBJM9NP1P7010881

FIN abgelesen und stimmt mit Unterlagen überein

Allgemeinzustand:

Verschmutzt

Besichtigungsbedingungen:

Nässe

Hebebühne/Hubmittel benutzt:

Ja

Motorenlauf durchgeführt:

Ja

Fahrprobe durchgeführt:

Ja

» Sonstige Bemerkungen

Vorliegendes Exemplar wurde auf elektronischem Wege erzeugt. Es ist ohne Originalunterschrift gültig.

» Ansichtsfotos



Fahrzeugansicht - diagonal
vorne links



Fahrzeugansicht - diagonal
vorne rechts

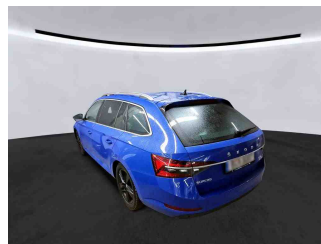

Fahrzeugansicht - diagonal
hinten links

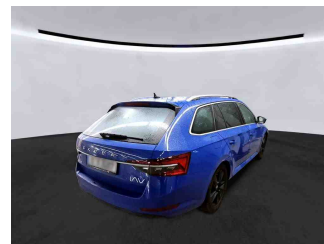

Fahrzeugansicht - diagonal
hinten rechts



Innenraum - Cockpit mit
Laufleistung

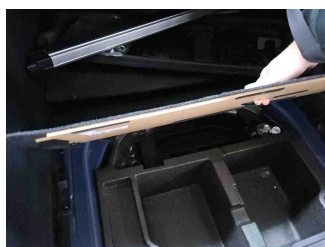

Equipment - Bordwerkzeug

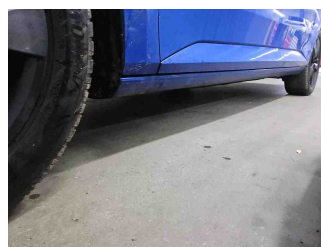

Seitenansicht - Schweller links

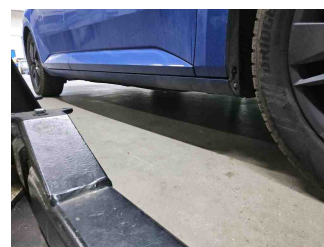

Seitenansicht - Schweller rechts

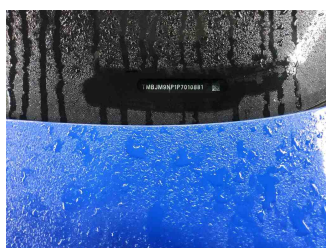

Fahrzeug -
Typenschild/Fahrgestellnummer



Räder - Rad montiert vorne
links

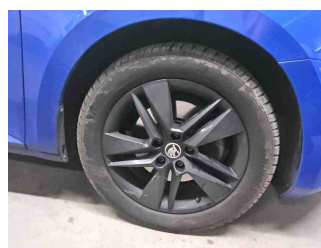

Räder - Rad montiert vorne
rechts

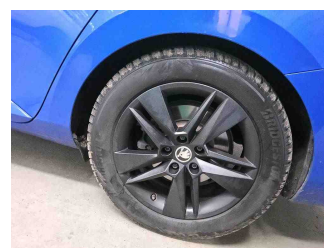

Räder - Rad montiert hinten
links



Räder - Rad montiert hinten
rechts

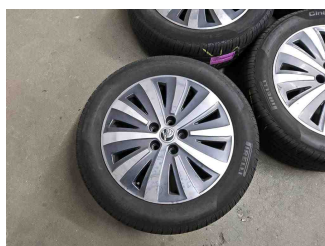

Räder - Rad beiliegend #1



Räder - Rad beiliegend #2



Räder - Rad beiliegend #3

Zustandsbericht

- Protokoll der Fahrzeugbewertung -

Berichts-Nr: 9728294
vom: 23.12.2025



Räder - Rad beiliegend #4

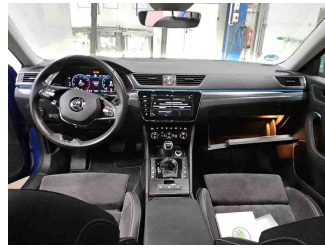

Innenraum - Mittelkonsole

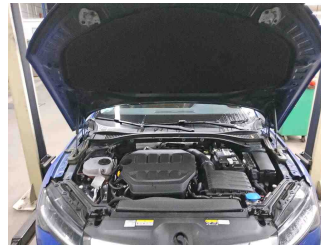

Fahrzeug - Motorraum offen

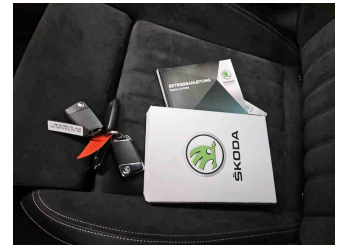

Equipment - Boardmappe/
Securitybag



Innenraum - Kofferraum

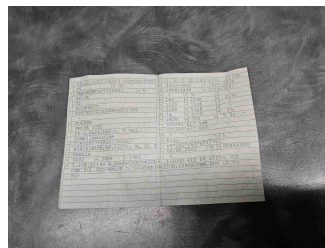

Fahrzeug - abgegebene ZB1



Equipment - Anhängerkupplung

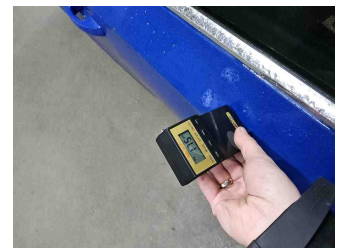

Lackstärke Tür hinten rechts

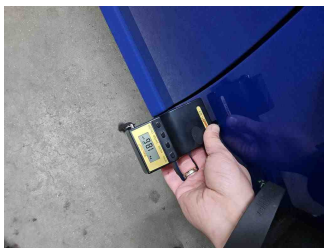

Lackstärke Tür vorne rechts

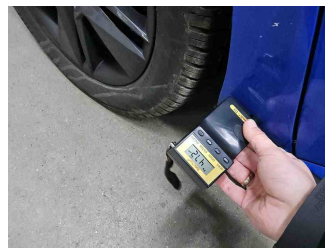

Lackstärke Seitenwand hinten
rechts



Fahrzeug - Serviceunterlagen /
Wartungsnachweis



Innenraum - vorne



Innenraum - hinten



Räder - Haltbarkeitsdatum
Tirefit

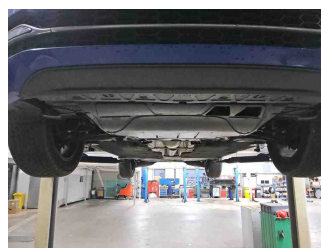

Unterbodenscan



Innenraum -
Navigationsgerät/Radio

» Beschädigungsfotos

WERTMINDERNDE FAKTOREN

1 - Dach - Delle(n) - Kaltdrücken

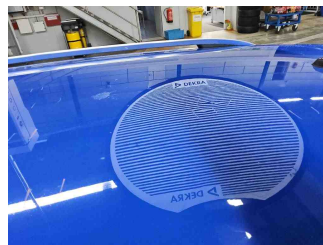
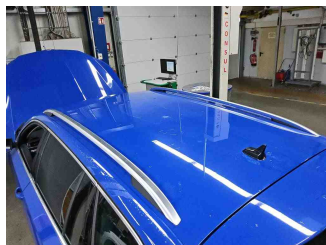
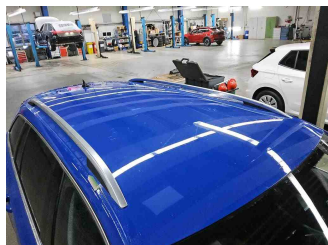

2 - Windschutzscheibe - Riss - Ersetzen

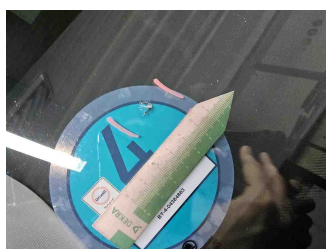

3 - Stoßfänger hinten - Delle(n) und Kratzer - Instandsetzen + lackieren

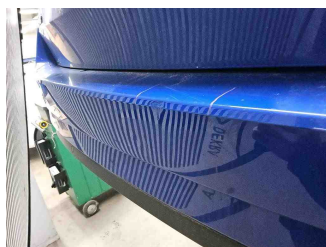
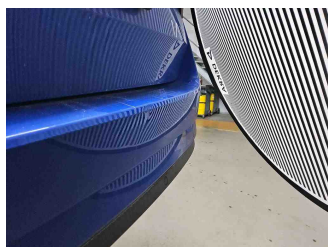

4 - Tür vorne links - Kratzer - Lackieren



5 - Stoßfänger vorne - Kratzer - Lackieren

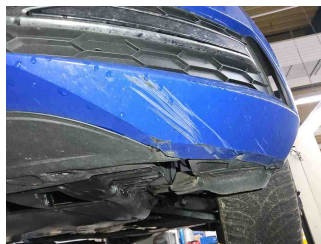

6 - Vorbereitungszeit Karosserie - Lack Vorbereitung - Ausführen

7 - Motorhaube - Delle(n) - Kaltdrücken

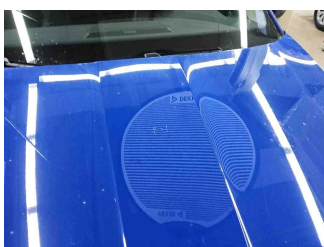
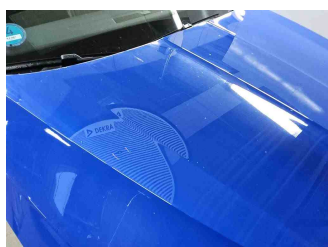

8 - HU/AU (Haupt-/Abgasuntersuchung) - Abgelaufen - Erneuern



9 - Dachholm rechts - Delle(n) - Kaltdrücken

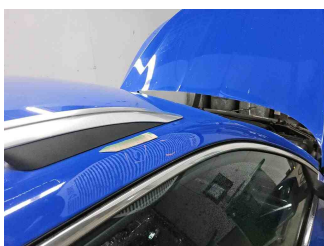
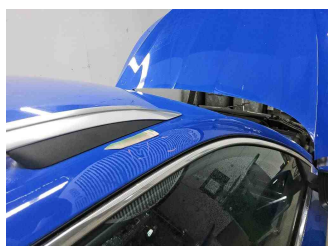

10 - Seitenwand hinten rechts - Delle(n) - Kaltdrücken

