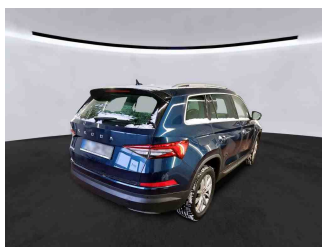
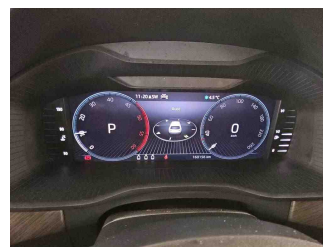

» Übersicht

Auftrags-Nr:	1002268175
Besichtigt am:	13.01.2026 16:48
Berichts-Nr:	9830075
FIN:	TMBJJ7NS4P8038914

Fahrzeugansicht - diagonal
vorne linksFahrzeugansicht - diagonal
hinten rechtsInnenraum - Cockpit mit
Laufleistung

» Fahrzeugdaten

Fahrzeugkategorie:	Personenkraftwagen
Fahrzeugart:	SUV
Hersteller:	Skoda
Modell:	Kodiaq
HSN / TSN:	8004 / ART
Erstzulassungsdatum:	30.05.2023
Laufleistung:	160.156 km
Nachweis Kilometerstand:	Abgelesen
Farbe:	Lava-Blau Metallic
Farbe Dach:	Lava-Blau Metallic
Antriebsart:	Frontantrieb
Motorisierung/Kraftstoff:	Diesel
Hubraum:	2.000 ccm
Leistung:	110 kW (150 PS)
Fahrzeuglänge:	
Fahrzeughöhe:	
Fahrzeugbreite:	
Zulässiges Gesamtgewicht:	
Radstand:	
Anzahl Achsen:	2
Zylinder:	4
Schadstoffklasse:	Euro 6
Anzahl Türen:	4
Anzahl Sitze:	5
Getriebe:	Automatik 7-Gang
Polsterart:	Teilleder
Interieurfarbe:	Onyx
Anzahl vorhandene Schlüssel:	2

» Dokumente & Wartung

Nächste HU:	05.2026
Zulassungsbescheinigung (ZBT1 Original) vorhanden:	Ja
Zulassungsbescheinigung entgegengenommen:	Ja
Kennzeichen entgegengenommen:	Keine
Wartungsheft:	Digital
Wartungsnachweis:	Nicht prüfbar
Datum der letzten Wartung:	
Km-Stand bei letzter Wartung:	
Restlauf bis Service:	6.200 KM

» Fahrzeugausstattung

"FRONT ASSIST" - mit ACC bis 210km/St.	Dachspoiler
"SMART LINK" (drathlos für Apple)	Dämpfung hinten,Basis 1
12 Volt-Steckdose(n)	Dämpfung vorn
2 Leseleuchten vorn,2 hinten	Dekor-Einlagen
230V Wechselrichter und Steckdose für Europa	Doppelton-Signalhorn
2-Speichen-Multifunktionslederlenkrad mit Heizung und Schaltwippen DSG	Drehstromgenerator 140 A
3-Zonen Klimaanlage	Dreip.Automatikgurte hinten außen mit ECE-Label
4 Zyl.Dieselmotor 2,0L Aggr. 05L.D	Dreip.Automatikgurte vo.m.Gurtstraffer und Höheneinstellung
4-Zyl.Turbodieselmotor 2,0 L/110 KW(4V) TDI CR ; GM ist:T37/T3Y/TS1/T4P/T98/T4S/TR1/T0P/T0N/T13/T29/TM4/T D1/TI9/T1I/T3C	Dreipunkt-Automatikgurt für mittleren Fondsitz
7-Gang-Automatikgetriebe	Einbau Differenzierung für Getriebe"DQ381" -- Fahrzeugteile -
8 Lautsprecher (passiv)	-
Abdeckungen für Leichtmetallräder	Einparkhilfe vorn und hinten
Abgaskonzept, EU6 AP	Einstiegleisten in den Türausschnitten
Ablagekasten im Kofferraum mit Deckel in der Seitenverkleidung	Elektrische Luftzusatzheizung
Ablageschale am Dachhimmel	Elektronisches Stabilisierungsprogramm (ESP)
Abwicklung Serie	Entriegelung Heckklappe/Deckel hinten von außen
Akustische Seitliche Fenster vorne mit SunSet	Entriegelung Hintersitz mechanisch
Allwetter, Abbiege und Autobahnlicht	Fahrerkniesairbag
Anhängerkupplung, abnehmbar mit Adapter	Fahrzeugklassen-Differenzierung -55A-
Anhängevorrichtung mechanisch schwenkbarund elektrisch auslösbar	Federbereich 05 nur Einbausteuerung keine Bedarfsprognose
Antenne nur für FM Empfang, Diversity	Fertigungsablauf Standard
Außenspiegel links, konvex	Feststellbremse
Außenspiegel mit Memoryfunktion automatisch abblendbar, elektrisch anklapp-/einstellbar, separat beheizbar	Formteilhimmel ungeteilt
Außenspiegel rechts, konvex	Front Assist inkl. City ANB für ACC high
Außenspiegelgehäuse und diverse Anbauteile in Wagenfarbe	Frontantrieb
Automatische Distanzregelung (mit follow to stop) und Speed-Limiter	Frontscheibe, Wärmeschutzglas
Batterie 420A (70Ah)	Fußgängerschutzmaßnahmen erweitert und vorausschauend
Batterie/Generator Kapazität Standard	Fußhebelwerk "Standard"
Bauteilesatz ohne länderspezifische Bauvorschrift	Gepäckraumabdeckung, schiebbar
Berganfahrassistent	Gepäckraumbodenbelag, Nadelvlies
Besondere Innengeräuschkämpfung	Gepäckraumleuchte
Betriebserlaubnis Nachtrag	Gepäcktaschen an Rückenlehnen
Bordliteratur in Deutsch	Gewichtsbereich 10 nur Einbausteuerung keine Bedarfsprognose
Bordwerkzeug	Gurtkontrolle, opt.u.akust., E-Kontakt
Businesspaket Amundsen	Hinterachsgewicht Ausführung 1
Chrom-Paket	Innenleuchte im Fußraum
Climatronic (3-Zonen) mit Klimabedienteil hinten	Instrumenteneinsatz, Anzeige in KM/H
DAB - Digitaler Radioempfang	Kältemittel R1234yf
Dachreling, blank	Kein Sonderfahrzeug,Standard-Ausführung
	Keine Aktionsausführung
	Kindersicherung, manuell

Kindersitzverankerung für Kindersitzsystem ISO FIX	Ohne Fußmatten
Komfortsitze vorn	Ohne Gepäck-Spinne/Netz/Tasche
Komforttelefonie mit LTE und Wireless charging	Ohne Halter
Kopfstützen hinten (3 Stück)	Ohne Head-Up Display
Kopfstützen vorn	Ohne Kamerasysteme/Umfeldsensorik
Kraftstoffsystem Diesel	Ohne Kindersitzverankerung vorn (ISOFIX)
Kurzheck	Ohne Klapptisch an Vordersitzlehne
Landesverkaufsprogramm Deutschland	Ohne Ladeboden
LED- Hauptscheinwerfer mit variabler Lichtverteilung	Ohne Lehnenentriegelung für Vordersitze
Ledermultifunktionslenkrad, beheizbar mit Tiptronic	Ohne Schmutzfänger
LED-SBBR-Leuchte, Lichtfunktionen animiert, spezielles Styling	Ohne Schubladen unter den Vordersitzen
Leergewichtsbereich 1	Ohne Seitenschutzleiste
Leichtmetallräder 7J x 18 "ELBRUS"	Ohne Sitzbelüftung/Massagesitze
Lendenwirbelstütze, elektr. einstellbar in Vordersitzlehnen	Ohne Sonnenschutzrollo
Leuchtweitenregulierung, autom/dynamisch mit Kurvenfahrlicht (AFS 1)	Ohne Spurhalteassistent
Linkslenker	Ohne Spurwechselassistent
Matrix-Beam	Ohne Systeme für den Fahrzeugzugang
Mit Adapter	Ohne Überführungsausrüstung
Mit Elektrische Lenksäulenverriegelung (ELV)	Ohne Verkehrszeichenerkennung
Mit Multifunktionskamera	Ohne zus. Funktionsfehleranzeige
Mittelarmlehne vorn	Ohne zus. Leuchten (Beleuchtungen innen)
Müdigkeitserkennung	Ohne zus. Triebwerks-Unterschutz
Navi Amundsen + Web radio	Ohne Zusatz-/Standheizung
Nebelschlussleuchte	Ohne zusätzliche Bereifung
Netztrennwand	Optionsinfotainment (MIB3)
Nicht Heissland	Pannens-Set
Nichtraucherausführung	Radschrauben Standard
Normal-Lackierung	Radstand
Notrufsystem eCall+	Rechtsverkehr
Ohne "drive select"	Regionscode " ECE " für Radio
Ohne 2. Batterie	Reifen 235/55 R18 100V Super- Rollwiderstandsoptimiert, Generation 2
Ohne Abfallkorb	Reifen ohne Festlegung der Reifenmarke
Ohne Aktivkohlebehälter mit SCR	Reifendruckkontrolle
Ohne alternativ-Antriebssystem	Remote Access / Remote Access + Online Infotainment
Ohne Aufkleber und Embleme	Remote Access + Infotainment Online 3 Jahre
Ohne Außen-Sound Maßnahmen	Rücksitzbank/-lehne, geteilt, umlegbar
Ohne besondere Karosseriemaßnahmen	Schalthebelknopf/-Griff in Leder
Ohne Dacheinsatz (Volldach)	Scheibenbremsen hinten
Ohne Durchladeeinrichtung	Scheibenbremsen vorn
Ohne ECO-Funktion	Scheibenwaschdüsen beheizbar, vorn
Ohne erweitertem Sicherheitssystem	Scheibenwischer-Intervallschaltung mit Licht/Regensensor
Ohne Feuerlöscher	Scheinwerferreinigungsanlage

Schlüssel für Schließsystem mit Fernbedienung
 Schriftzugsatz in Grundauführung
 Seitenairbag vorn, mit Kopfairbag
 Serienkraftstoff-Erstbefüllung
 Serviceanzeige 30000 km oder 2 Jahre (variabel)
 Servolenkung, geschwindigkeitsabhängig (Servotronic)
 Sicherheitsinnenspiegel automatisch abblendbar
 Sitzbezüge in Stoff + Leder
 Sitzeinstellung, elektrisch für beide Vordersitze mit Memory
 Sitzheizung für Vordersitze getrennt regelbar
 Sonnenblenden mit Spiegel, beleuchtet
 Spezielles Typschild für EG für M1-Pkw
 Sport-Ausstattung
 Sprachsteuerung
 Stabilisator hinten
 Stabilisator vorn
 Standard-Klimazonen
 Start/Stopp-Anlage mit Rekuperation
 Stoßfänger Standard
 Tagesfahrlicht mit Assistenzfahrlicht u. Coming- Leaving-home
 Funktion manuell
 Tankdeckel
 Trägerfrequenz 433,92 bis 434,42 MHz
 Transportschutzfolie (Mindestschutz) mit zus.
 Transportschutzmaßnahmen
 Tür und Seitenverkleidung Leder
 Typprüfamt Deutschland
 USB vorne + hinten
 Variante
 Virtual Cockpit
 Wartungsintervallverlängerung
 Waschwasser-Standanzeige
 Wegfahrsperre elektronisch
 Zentralverriegelung "Keyless-Entry" ohne Safesicherung
 Zierleisten blank
 Zus. Rückstrahler (Türbereich)
 Zusätzliche Außengeräuschkämpfung

» Bereifung**MONTIERTE BEREIFUNG**

Hersteller	Ort	Position	Typ	Felge	Dimension	Profiltiefe
Hankook	Vorne	Links	Sommer	Aluminium	235/55 R 18 100 V	4,5 mm
Hankook	Vorne	Rechts	Sommer	Aluminium	235/55 R 18 100 V	4,5 mm
Hankook	Hinten	Links	Sommer	Aluminium	235/55 R 18 100 V	7,0 mm
Hankook	Hinten	Rechts	Sommer	Aluminium	235/55 R 18 100 V	7,0 mm

Reifen zulässig: Ja

Reifen verkehrssicher: Ja

ERSATZ-/NOTRAD & ZUBEHÖR

Tirefit vorhanden: Ja

Tirefit Ablaufdatum: 04.2027

Kompressor vorhanden: Ja

» Wertmindernde Faktoren

Nr	Bauteil	Schadensbeschreibung	Reparaturempfehlung
1	Motor	Undichtigkeit	Werkstattdiagnose erforderlich Schadenserweiterung möglich
2	Kotflügel hinten rechts	Kratzer	Spotrepair
3	Motorhaube	Steinschlag	Auslegen + Polieren

» Gebrauchsspuren

Das Fahrzeug weist dem Alter, der Laufleistung und dem Einsatzzweck entsprechende Gebrauchsspuren auf.

» Merkantile Wertminderung

Vorschäden bekannt:	Ja
Vorschäden feststellbar:	Nein
Nachlackierungen vorhanden:	Ja
Nachlackierungen professionell ausgeführt:	Ja
Lackschichtdickenmessung durchgeführt:	Ja - mit Auffälligkeiten/Abweichungen

ERGEBNISSE DER LACKSCHICHTDICKENMESSUNG

Bauteil	Lack (µm)
Lackschichtdicke Kofferraumdeckel (µm)	290,0
Pro Bauteil wurden mindestens 3 Messungen durchgeführt.	

» Hinweise zum Zustandsbericht**Angaben zum Auftrag und zum
Bewertungsumfang:**

Es wurde der Auftrag erteilt, einen Zustandsbericht über das beschriebene Fahrzeug zu erstellen.

Die Fahrzeugzustandsbewertung erfolgte auftragsgemäß auf Basis der vom Auftraggeber vorgegebenen Standards für Fahrzeugbewertungen. Die Feststellungen im Einzelfall trifft der Sachverständige aufgrund eigener Sachkunde und nach eigenem sachverständigen Ermessen.

Fahrzeug-Identifizierung:

TMBJJ7NS4P8038914

FIN abgelesen und stimmt mit Unterlagen überein

Allgemeinzustand:

Mittelmäßiger Allgemeinzustand

Besichtigungsbedingungen:

Schnee/Eis, Eingeschränkt

Hebebühne/Hubmittel benutzt:

Ja

Motorenlauf durchgeführt:

Ja

Fahrprobe durchgeführt:

Nein

» Sonstige Bemerkungen

Vorliegendes Exemplar wurde auf elektronischem Wege erzeugt. Es ist ohne Originalunterschrift gültig.

» Ansichtsfotos



Fahrzeugansicht - diagonal
vorne links



Fahrzeugansicht - diagonal
vorne rechts

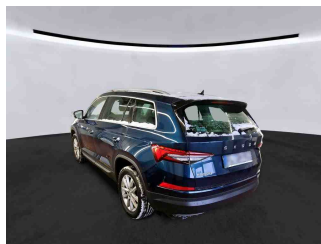

Fahrzeugansicht - diagonal
hinten links



Fahrzeugansicht - diagonal
hinten rechts



Innenraum - Cockpit mit
Lauffleistung

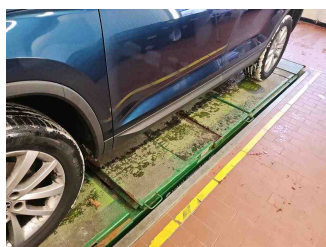

Seitenansicht - Schweller links

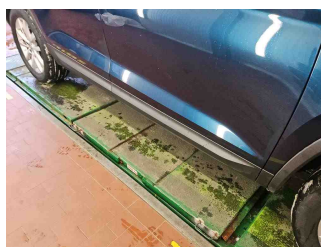

Seitenansicht - Schweller rechts



Fahrzeug -
Typenschild/Fahrgestellnummer

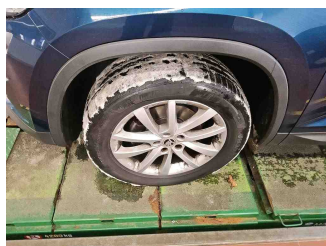

Räder - Rad montiert vorne
links

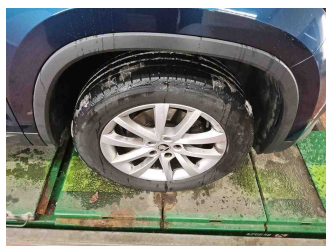

Räder - Rad montiert vorne
rechts

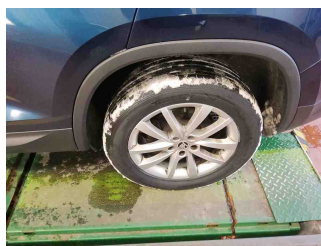

Räder - Rad montiert hinten
links

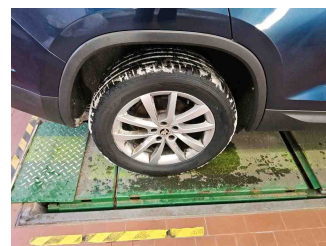

Räder - Rad montiert hinten
rechts



Innenraum - Mittelkonsole

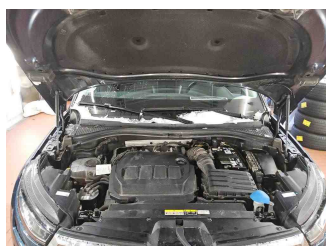

Fahrzeug - Motorraum offen

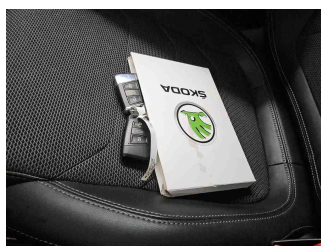

Equipment - Boardmappe/
Securitybag



Innenraum - Kofferraum

Zustandsbericht

- Protokoll der Fahrzeugbewertung -

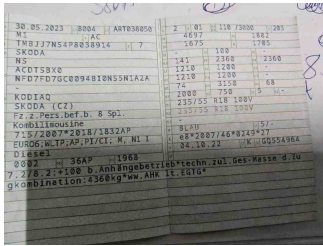
 Berichts-Nr: 9830075
 vom: 13.01.2026

Fahrzeug - abgegebene ZB1

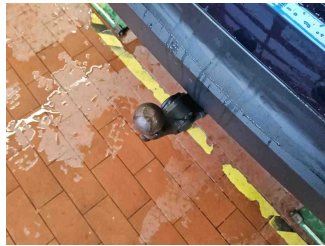

Equipment - Anhängerkupplung

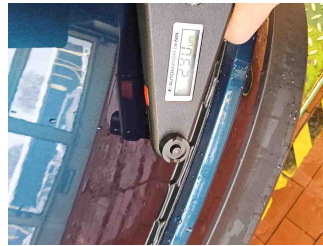

Lackstärke Heckklappe



Fahrzeug - Serviceunterlagen / Wartungsnachweis



Innenraum - vorne



Innenraum - hinten

Räder - Haltbarkeitsdatum
TirefitInnenraum -
Navigationsgerät/Radio

» Beschädigungsfotos**WERTMINDERNDE FAKTOREN**

1 - Motor - Undichtigkeit - Werkstattdiagnose erforderlich
Schadenserweiterung möglich

2 - Kotflügel hinten rechts - Kratzer - Spotrepair

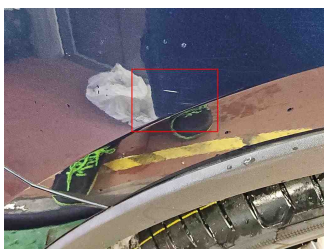

3 - Motorhaube - Steinschlag - Auslegen + Polieren

