

» Übersicht

Auftrags-Nr:	1002253516
Besichtigt am:	30.12.2025 17:08
Berichts-Nr:	9758854
FIN:	WVWZZZ3CZME074163

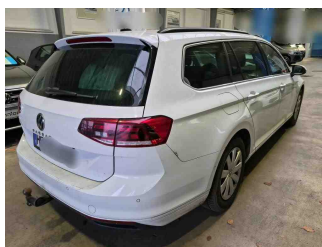

Fahrzeugansicht - diagonal
vorne links



Fahrzeugansicht - diagonal
hinten rechts

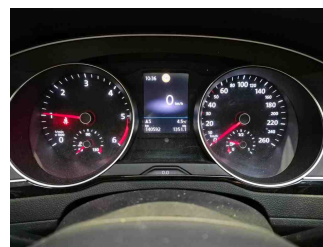

Innenraum - Cockpit mit
Laufleistung

» Fahrzeugdaten

Fahrzeugkategorie:	Personenkraftwagen
Fahrzeugart:	Kombi
Hersteller:	Volkswagen
Modell:	Passat
HSN / TSN:	0603 / BQS
Erstzulassungsdatum:	12.03.2021
Laufleistung:	140.592 km
Nachweis Kilometerstand:	Abgelesen
Farbe:	Pure White
Farbe Dach:	Pure White
Antriebsart:	Frontantrieb
Motorisierung/Kraftstoff:	Diesel
Hubraum:	2.000 ccm
Leistung:	110 kW (150 PS)
Fahrzeuglänge:	
Fahrzeughöhe:	
Fahrzeugbreite:	
Zulässiges Gesamtgewicht:	
Radstand:	
Anzahl Achsen:	2
Zylinder:	4
Schadstoffklasse:	Euro 6
Anzahl Türen:	4
Anzahl Sitze:	5
Getriebe:	Schaltgetriebe 6-Gang
Polsterart:	Stoff
Interieurfarbe:	Titanschwarz/Titanschwarz/Titanschwarz/
Anzahl vorhandene Schlüssel:	2

» Dokumente & Wartung

Nächste HU:	03.2026
Zulassungsbescheinigung (ZBT1 Original) vorhanden:	Ja
Zulassungsbescheinigung entgegengenommen:	Ja
Kennzeichen entgegengenommen:	Keine
Wartungsheft:	Digital
Wartungsnachweis:	Nicht prüfbar
Datum der letzten Wartung:	
Km-Stand bei letzter Wartung:	
Restlauf bis Service:	1.400 KM

» Fahrzeugausstattung

"Business Premium"-Paket inkl. Navigation	Digitaler Radioempfang DAB+
12-V-Steckdose an der Mittelkonsole hinten und im Gepäckraum	Diversity-Antenne für FM-Empfang
2 Becherhalter vorn mit Abdeckung	Doppelton-Signalhorn
2 USB-C-Schnittstellen vorn, 1 USB-C-Ladebuchse an der Mittelkonsole hinten	Drehstromgenerator 140 A
230-V-Steckdose an der Mittelkonsole hinten	Dreipunkt-Automatiksicherheitsgurt für mittleren Rücksitzplatz
3 Kopfstützen hinten	Dreipunkt-Automatiksicherheitsgurte für äußere Rücksitzplätze
4 Leichtmetallräder "Sepang" 6,5 J x 16	Dreipunkt-Automatiksicherheitsgurte vorn mit Höheneinstellung und Gurtstraffer
4-Zylinder-Dieselmotor 2,0 l	Einstiegleisten in den Türausschnitten aus Kunststoff
4-Zylinder-Dieselmotor 2,0 l TDI, 110 kW	Einstiegs-/Warnleuchten in LED-Technik in den Türen vorn
6-Gang-Schaltgetriebe	Elektrische Luftzusatzheizung
8 Lautsprecher	Elektronische Parkbremse inkl. Auto-Hold-Funktion
Abgasendrohr hinten (Standard)	Elektronisches Stabilisierungsprogramm und elektromechanischer Bremskraftverstärker
Abgasnorm EU6 AP	Entfall des Schriftzugs für die Motorbezeichnung auf der Gepäckraumklappe
Airbag für Fahrer und Beifahrer, mit Beifahrerairbag-Deaktivierung	Fahrerassistenz "Travel Assist" und Spurhalteassistent "Lane Assist"
Anhängervorrichtung anklappbar, mit elektrischer Entriegelung	Fahrerassistenzpaket
App-Connect inkl. App-Connect Wireless für Apple CarPlay und Android Auto	Fahrlichtschaltung automatisch, mit Tagfahrlicht, "Leaving home"-Funktion und manueller "Coming home"-Funktion
Aufkleber/Schilder in deutsch	Fahrzeuge mit besonderen Produktaufwertungsmaßnahmen
Außen-Sound Standard	Fahrzeugklassen-Differenzierung -3G0-
Außenspiegel auf Fahrerseite asphärisch	Federbereich 34 nur Einbausteuerung keine Bedarfsprognose
Außenspiegel elektrisch einstell- und beheizbar, Umfeldbeleuchtung, auf Fahrerseite automatisch abblendend	Fernentriegelung für Heckklappe
Außenspiegel rechts, konvex	Fertigungsablauf Standard
Ausströmer vorn und Lichtdrehschalter beleuchtet, mit Chromeinfassung	Frontantrieb
Automatische Distanzregelung ACC mit Geschwindigkeitsbegrenzer	Frontscheibe in Verbundsicherheitsglas, wärme- und geräuschedämmend
Batterie 420A (70Ah)	Fußgängererkennung
Batterie/Generator Kapazität Standard	Fußhebelwerk "Standard"
Bauteilesatz ohne länderspezifische Bauvorschrift	Gepäckraumabdeckung auszieh- und herausnehmbar
Beifahrersitzlehne nicht umklappbar	Gepäckraumboden aufstellbar
Berganfahrassistent	Gepäckraum-Schutzmatte herausnehmbar, Rückseite der Rücksitzbanklehne mit Gummibelag in schwarz
Betriebserlaubnis Nachtrag	Gewichtsbereich 5 nur Einbausteuerung keine Bedarfsprognose
Bordliteratur in Deutsch	Innenleuchten mit Abschaltverzögerung und Dimmfunktion, je 2 LED-Leseleuchten vorn und hinten
Bordwerkzeug und Wagenheber	Innenspiegel automatisch abblendend
Business	ISOFIX-Halteösen zur Befestigung von 2 Kindersitzen auf den Rücksitzen, auch für i-Size-Kindersitze
Chromleisten an den Seitenfenstern	Kältemittel R1234yf
Dachhimmel in Mistralgrau	Kategorie 0
Dachreling schwarz	Kein Sonderfahrzeug, Standard-Ausführung
Dämpfung hinten, Basis 1	Keine Aktionsausführung
Dämpfung vorn	Kennzeichenträger vorn und hinten (ECE)
Dekoreinlagen "Cross Hatch" für Instrumententafel und Türverkleidungen	Kindersicherung
Dekoreinlagen "Piano Black" für Mittelkonsole	

Klimaanlage "Air Care Climatronic" mit Aktiv-Kombifilter, Bedienungselementen hinten und 3-Zonen-Temperaturregelung
 Kombi-Instrument mit elektronischem Tachometer, Kilometer- und Tageskilometerzähler, Drehzahlmesser
 Komfortsitze vorn
 Kopfairbagsystem für Front- und Fondpassagiere inkl. Seitenairbags vorn
 Kraftstoffsystem Diesel
 Kraftstofftank mit 66 l Fassungsvermögen
 Ladekantenschutz in Kunststoff
 Landesverkaufsprogramm Deutschland
 LED-Leuchte im Fußraum vorn
 LED-Nebelscheinwerfer und Abbiegelicht
 LED-Rückleuchten
 LED-Scheinwerfer mit Tagfahrlicht
 Lendenwirbelstützen vorn, auf Fahrerseite elektrisch einstellbar, Massagefunktion auf Fahrerseite
 Leuchtweitenregulierung
 Linkslenker
 Make-up-Spiegel beleuchtet in den Sonnenblenden, Sonnenblenden ausziehbar
 Mit Elektrische Lenksäulenverriegelung (ELV)
 Mittelarmlehne vorn höhen- und längseinstellbar, mit Ablagebox; 2 Ausströmer hinten mit Chromlamellen
 Modellpflege KW 45
 Motorenstart Standard
 Müdigkeitserkennung
 Multifunktionsanzeige "Premium" mit mehrfarbigem Display
 Multifunktionskamera
 Multifunktionslenkrad in Leder, beheizbar
 Navigationssystem "Discover Media" inkl. "Streaming & Internet"
 Navigationssystem "Discover Media" inkl. "Streaming & Internet"
 Nebelschlusslicht einseitig, Rückfahrlicht beidseitig
 Netztrennwand
 Nicht Heissland
 Nichtraucherabführung - Ablagefach und 12-V-Steckdose vorn
 Notbremsassistent "Front Assist" (für automatische Distanzregelung ACC bis 210 km/h)
 Notruf-Service; keine Registrierung notwendig, Dienst ist bei Auslieferung aktiviert
 Ohne 2. Batterie
 Ohne Aktivkohlebehälter mit SCR
 Ohne alternativ-Antriebssystem
 Ohne Beifahrersitzverstellung vom Fond
 Ohne besondere Karosseriemaßnahmen
 Ohne CD/DVD für Navigation
 Ohne Differenzialsperre

Ohne Dynamic Drive Control
 Ohne ECO-Funktion
 Ohne Elektromotor (Hybrid)
 Ohne Feuerlöscher
 Ohne Garagentoröffner
 Ohne Gepäck-Spinne/Netz/Tasche
 Ohne Head-Up Display
 Ohne Heckspoiler
 Ohne Individualeinbau
 Ohne integriertes Mautsystem
 Ohne Kindersitz
 Ohne Ladedose
 Ohne Ladekabel
 Ohne Lichtassistent
 Ohne Scheinwerferreinigungsanlage
 Ohne Sitzbelüftung/Massagesitze
 Ohne Sonnenschutzrollo
 Ohne Sprachsteuerung
 Ohne Systeme für den Fahrzeugzugang
 Ohne Überführungsausrüstung
 Ohne Uhr
 Ohne Vorbereitung Einbau Funkgerät
 Ohne Vorbereitung für VTS (Vehicle-Tracing System)
 Ohne Vorbereitung Rundumtonkombination und ohne Funkantenne
 Ohne zus. Leuchten (Beleuchtungen innen)
 Ohne zus. Triebwerks-Unterschutz
 Ohne Zusatz-/Standheizung
 Online-Dienst, mit OCU, mit Head Unit Codierung, ohne WFS-Verbund
 Panorama-Ausstell-/Schiebedach mit Panoramadach hinten
 Panorama-Ausstell-/Schiebedach mit Panoramadach hinten
 Parklenkassistent "Park Assist" inkl. Einparkhilfe
 Proaktives Insassenschutzsystem in Verbindung mit "Front Assist" und "Side Assist"
 Proaktives Insassenschutzsystem und Spurwechselassistent "Side Assist"
 Radio
 Radschrauben Standard
 Radstand
 Rechtsverkehr
 Regensensor
 Regionscode " ECE " für Radio
 Reifen 215/60 R 16, Rollwiderstandsklasse A
 Reifen ohne Festlegung der Reifenmarke
 Reifenkontrollanzeige

Reserverad in Fahrbereifung, Stahl
 Rückfahrkamera "Rear View"
 Rücksitzbank ungeteilt, Lehne asymmetrisch umklappbar,
 Mittelarmlehne mit Ablagefach und Durchlademöglichkeit
 Schaltgetriebe MQ350
 Schalthebelknopf in Leder
 Scheibenbremsen hinten
 Scheibenbremsen vorn
 Scheibenwaschdüsen vorn automatisch beheizt
 Schlüssellooses Startsystem "Keyless Start" ohne Safe-
 Sicherung
 Seitenscheiben hinten und Heckscheibe abgedunkelt
 Seitliche Leisten unten in Wagenfarbe
 Serienkraftstoff-Erstbefüllung
 Serviceanzeige 30000 km oder 2 Jahre (flexibel)
 Servolenkung elektromechanisch, geschwindigkeitsabhängig
 geregelt
 Sicherheitsoptimierte Kopfstützen vorn, längs- und
 höheneinstellbar
 Sitzmittelbahnen der Vordersitze und der äußeren
 Rücksitzplätze in Stoff "Weave"
 Spezielles Typschild für EG für M1-Pkw
 Spurwechselassistent "Side Assist" und Ausparkassistent
 Standard-Klimazonen
 Start-Stopp-System mit Bremsenergie-Rückgewinnung
 Stoßfänger mit Zierleisten in Wagenfarbe
 Telefonschnittstelle "Comfort" mit induktiver Ladefunktion
 Textilfußmatten vorn und hinten
 Tilgergewicht Lenkrad, 36 HZ
 Trägerfrequenz 433,92 bis 434,42 MHz
 Transportschutzfolie (Mindestschutz) mit zus.
 Transportschutzmaßnahmen
 Tür und Seitenverkleidung Schaumfolie und Gewebe
 Typgenehmigung nach WLTP AP (neuer Prüfzyklus)
 Typprüfland Deutschland
 Variant
 Variante Grundausstattung
 Verbandtasche, Warndreieck und Warnweste
 Verkehrszeichenerkennung
 Vorbereitet für "We Connect" und "We Connect Plus"
 Vordersitze beheizbar
 Vordersitze höheneinstellbar, ergoComfort-Sitz auf der
 Fahrerseite, mit elektrischer Lehneneinstellung
 VVM/1 Modellpflege KW45
 Warnton und -leuchte für nicht angelegte Gurte vorn und hinten
 Wartungsintervallverlängerung
 Wegfahrsperre elektronisch

Winterräder (zusätzlich), 4 Stahlräder 6,5 J x 16, AirStop®-
 Winterreifen 215/60 R 16 H, Radvollblenden

» Bereifung

MONTIERTE BEREIFUNG

Hersteller	Ort	Position	Typ	Felge	Dimension	Profiltiefe
Dunlop	Vorne	Links	Winter	Stahl	215/60 R 16 95 V	7,0 mm
Dunlop	Vorne	Rechts	Winter	Stahl	215/60 R 16 95 V	7,0 mm
Dunlop	Hinten	Links	Winter	Stahl	215/60 R 16 95 V	9,0 mm
Dunlop	Hinten	Rechts	Winter	Stahl	215/60 R 16 95 V	9,0 mm

Reifen zulässig: Ja

Reifen verkehrssicher: Ja

ZUSÄTZLICHE BEREIFUNG

Hersteller	Ort	Position	Typ	Felge	Dimension	Profiltiefe
Hankook			Sommer	Aluminium	215/60 R 16 95 V	7,0 mm
Hankook			Sommer	Aluminium	215/60 R 16 95 V	7,0 mm
Hankook			Sommer	Aluminium	215/60 R 16 95 V	6,0 mm
Hankook			Sommer	Aluminium	215/60 R 16 95 V	6,0 mm

Reifen zulässig: Ja

Reifen verkehrssicher: Ja

ERSATZ-/NOTRAD & ZUBEHÖR

Ersatzrad vorhanden: Ja

Hersteller	Ort	Position	Typ	Felge	Dimension	Profiltiefe
Continental	Ersatz		Sommer	Stahl	215/60 R 16 95 V	7,0 mm

Pannenbergung zulässig: Ja

Pannenbergung verkehrssicher: Ja

Bordwerkzeug vorhanden: Ja

Wagenheber vorhanden: Ja

» Wertmindernde Faktoren

Nr	Bauteil	Schadensbeschreibung	Reparaturempfehlung
1	Dachholm rechts	Delle(n)	Kaltdrücken
2	Stoßfänger hinten	Kratzer	Auslegen + Polieren

» Gebrauchsspuren

Nr	Bauteil	Schadensbeschreibung	Reparaturempfehlung
1	Motorhaube	Steinschlag	Akzeptabel (Gebrauchsspur)
2	Seitenwand hinten rechts	Delle(n)	Akzeptabel (Gebrauchsspur)
3	Radzierblende hinten rechts	Kratzer	Akzeptabel (Gebrauchsspur)
4	Tür hinten links	Delle(n)	Akzeptabel (Gebrauchsspur)

» Merkantile Wertminderung

Vorschäden bekannt:	Ja
Vorschäden feststellbar:	Ja
Nachlackierungen vorhanden:	Ja
Nachlackierungen professionell ausgeführt:	Ja
Lackschichtdickenmessung durchgeführt:	Ja - mit Auffälligkeiten/Abweichungen

Nr	Bauteil	Schadensbeschreibung	Reparaturstatus	Reparaturkosten
1	Andere	Vollkaskoschaden		€ 3.141,78
2	Andere	Teilkaskoschaden		€ 2.400,00
			Summe (ohne MwSt.):	€ 5.541,78

ERGEBNISSE DER LACKSCHICHTDICKENMESSUNG

Bauteil	Lack (µm)
Lackschichtdicke Tür vorne rechts (µm)	172,0
Lackschichtdicke Tür hinten rechts (µm)	203,0
Lackschichtdicke Kotflügel vorne rechts (µm)	171,0
Pro Bauteil wurden mindestens 3 Messungen durchgeführt.	

» Hinweise zum Zustandsbericht**Angaben zum Auftrag und zum
Bewertungsumfang:**

Es wurde der Auftrag erteilt, einen Zustandsbericht über das beschriebene Fahrzeug zu erstellen.

Die Fahrzeugzustandsbewertung erfolgte auftragsgemäß auf Basis der vom Auftraggeber vorgegebenen Standards für Fahrzeugbewertungen. Die Feststellungen im Einzelfall trifft der Sachverständige aufgrund eigener Sachkunde und nach eigenem sachverständigen Ermessen.

Fahrzeug-Identifizierung:

WVWZZZ3CZME074163

FIN abgelesen und stimmt mit Unterlagen überein

Allgemeinzustand:

Verschmutzt

Besichtigungsbedingungen:

Eingeschränkt

Hebebühne/Hubmittel benutzt:

Nein

Motorenlauf durchgeführt:

Ja

Fahrprobe durchgeführt:

Nein

» Sonstige Bemerkungen

Vorliegendes Exemplar wurde auf elektronischem Wege erzeugt. Es ist ohne Originalunterschrift gültig.

» Ansichtsfotos



Fahrzeugansicht - diagonal vorne links



Fahrzeugansicht - diagonal vorne rechts

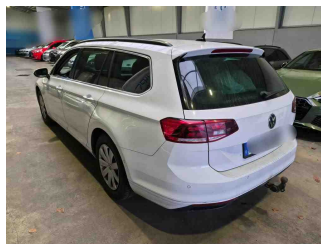

Fahrzeugansicht - diagonal hinten links

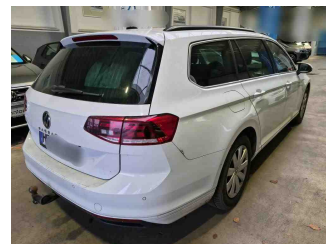

Fahrzeugansicht - diagonal hinten rechts

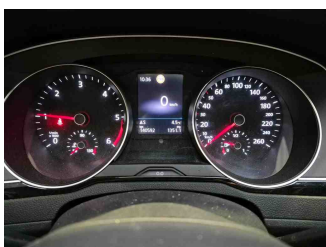

Innenraum - Cockpit mit Laufleistung

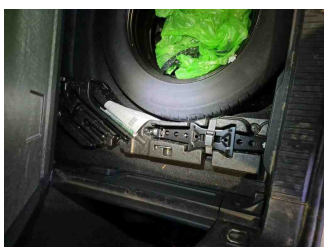

Equipment - Bordwerkzeug

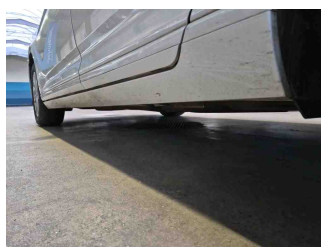

Seitenansicht - Schweller links

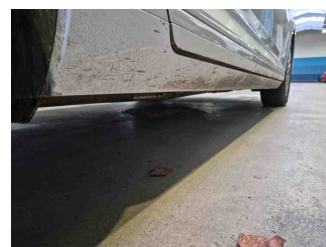

Seitenansicht - Schweller rechts



Fahrzeug - Typenschild/Fahrgestellnummer

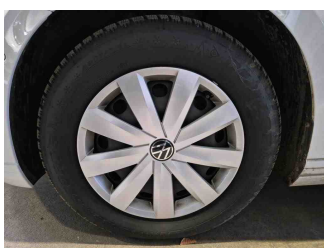

Räder - Rad montiert vorne links

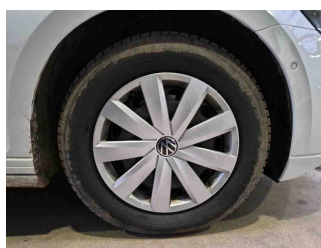

Räder - Rad montiert vorne rechts

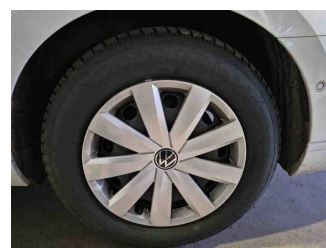

Räder - Rad montiert hinten links

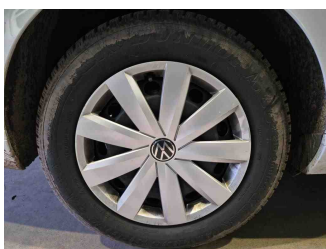

Räder - Rad montiert hinten rechts

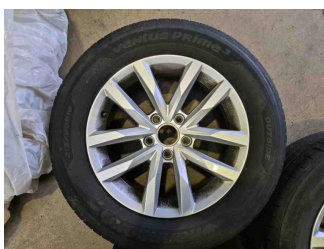

Räder - Rad beiliegend #1

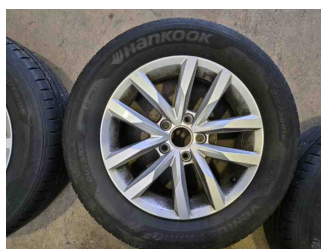

Räder - Rad beiliegend #2

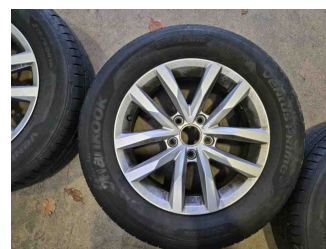

Räder - Rad beiliegend #3

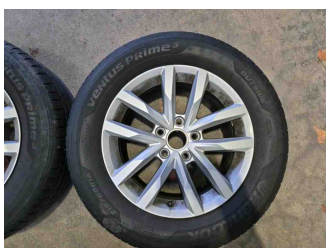

Räder - Rad beiliegend #4

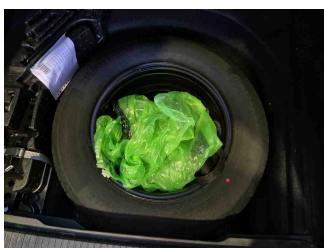

Räder - Ersatzrad

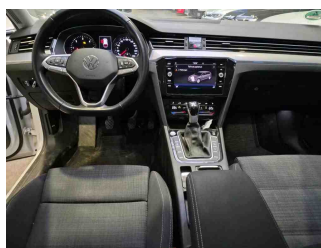

Innenraum - Mittelkonsole

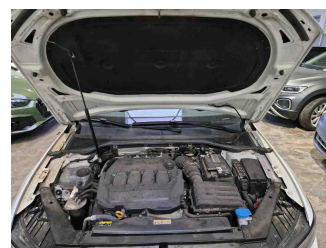

Fahrzeug - Motorraum offen

Zustandsbericht

- Protokoll der Fahrzeugbewertung -

Berichts-Nr: 9758854
vom: 30.12.2025

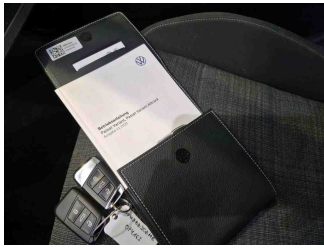

Equipment - Boardmappe/
Securitybag



Innenraum - Kofferraum

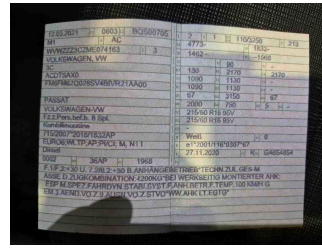

Fahrzeug - abgegebene ZB1



Räder - eingelegt im Fahrzeug

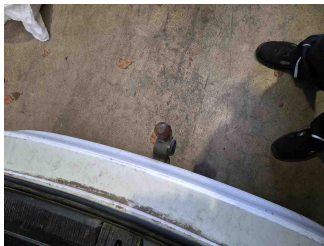

Equipment - Anhängerkupplung

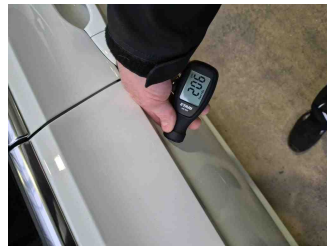

Lackstärke Tür hinten rechts

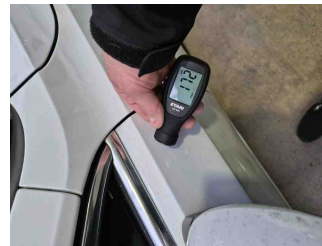

Lackstärke Tür vorne rechts



Lackstärke Kotflügel vorne
rechts

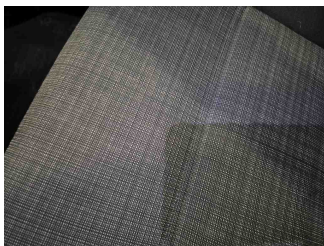

Fahrzeug - Serviceunterlagen /
Wartungsnachweis



Innenraum - vorne

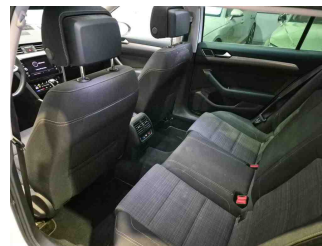

Innenraum - hinten

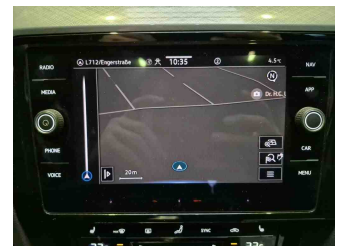

Innenraum -
Navigationsgerät/Radio

» Beschädigungsfotos

WERTMINDERNDE FAKTOREN

1 - Dachholm rechts - Delle(n) - Kaltdrücken

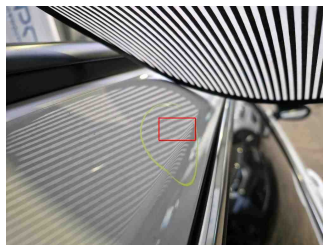

2 - Stoßfänger hinten - Kratzer - Auslegen + Polieren

Kommentar

Ladekante

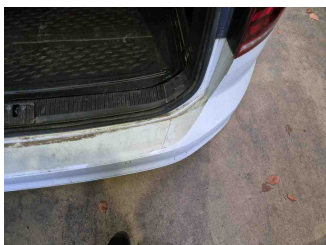

GEBRAUCHSSPUREN

1 - Motorhaube - Steinschlag - Akzeptabel (Gebrauchsspur)

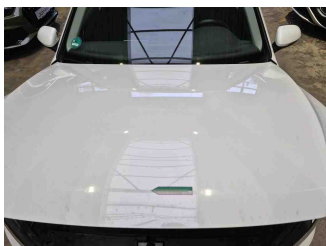

2 - Seitenwand hinten rechts - Delle(n) - Akzeptabel (Gebrauchsspur)

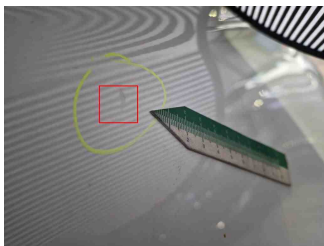
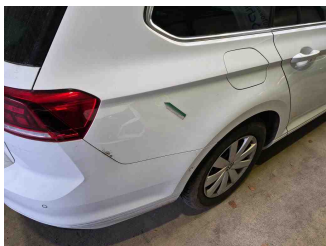

3 - Radzierblende hinten rechts - Kratzer - Akzeptabel (Gebrauchsspur)

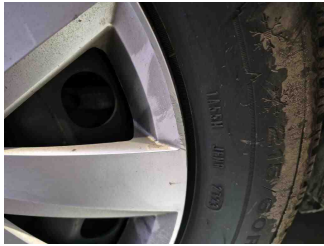

4 - Tür hinten links - Delle(n) - Akzeptabel (Gebrauchsspur)

