

» Übersicht

**Auftrags-Nr:** 1002247768  
**Besichtigt am:** 29.12.2025 10:52  
**Berichts-Nr:** 9749658  
**FIN:** WVVZZZ3CZPE074221

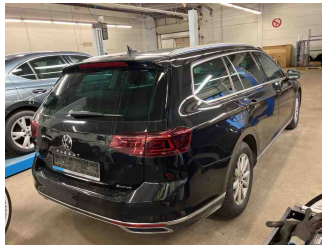

Fahrzeugansicht - diagonal  
vorne links



Fahrzeugansicht - diagonal  
hinten rechts



Innenraum - Cockpit mit  
Laufleistung

**» Fahrzeugdaten**

<b>Fahrzeugkategorie:</b>	Personenkraftwagen
<b>Fahrzeugart:</b>	Kombi
<b>Hersteller:</b>	Volkswagen
<b>Modell:</b>	Passat
<b>HSN / TSN:</b>	0603 / COP
<b>Erstzulassungsdatum:</b>	05.07.2023
<b>Laufleistung:</b>	124.737 km
<b>Nachweis Kilometerstand:</b>	Abgelesen
<b>Farbe:</b>	Deep Black Perleffekt
<b>Farbe Dach:</b>	Deep Black Perleffekt
<b>Antriebsart:</b>	Allrad
<b>Motorisierung/Kraftstoff:</b>	Diesel
<b>Hubraum:</b>	2.000 ccm
<b>Leistung:</b>	147 kW (200 PS)
<b>Fahrzeuglänge:</b>	
<b>Fahrzeughöhe:</b>	
<b>Fahrzeugbreite:</b>	
<b>Zulässiges Gesamtgewicht:</b>	
<b>Radstand:</b>	
<b>Anzahl Achsen:</b>	2
<b>Zylinder:</b>	4
<b>Schadstoffklasse:</b>	Euro 6
<b>Anzahl Türen:</b>	4
<b>Anzahl Sitze:</b>	5
<b>Getriebe:</b>	Automatik 7-Gang
<b>Polsterart:</b>	Teilleder
<b>Interieurfarbe:</b>	Titanschwarz/Titanschwarz/Titanschwarz
<b>Anzahl vorhandene Schlüssel:</b>	2

**» Dokumente & Wartung**

<b>Nächste HU:</b>	
<b>Zulassungsbescheinigung (ZBT1 Original) vorhanden:</b>	Ja
<b>Zulassungsbescheinigung entgegengenommen:</b>	Ja
<b>Kennzeichen entgegengenommen:</b>	Beide
<b>Wartungsheft:</b>	Digital
<b>Wartungsnachweis:</b>	Vollständig
<b>Datum der letzten Wartung:</b>	
<b>Km-Stand bei letzter Wartung:</b>	
<b>Restlauf bis Service:</b>	702 Tag(e)

**» Fahrzeugausstattung**

"Business Premium"-Paket inkl. Navigation	Dekoreinlagen "Piano Black" für Mittelkonsole
12-V-Steckdose an der Mittelkonsole hinten und im Gepäckraum	Dekoreinlagen in Aluminium gebürstet für Instrumententafel und Türverkleidungen
2 Becherhalter vorn mit Abdeckung	Diebstahlwarnanlage
2 USB-C-Schnittstellen vorn, 1 USB-C-Ladebuchse an der Mittelkonsole hinten; Ladeleistung bis zu 45 W	Diebstahlwarnanlage mit Innenraumüberwachung, Back-up-Horn und Abschleppschutz
230-V-Steckdose an der Mittelkonsole hinten	Digital Cockpit "Pro", mehrfarbig, verschiedene Info-Profile wählbar
3 Kopfstützen hinten	Digitaler Radioempfang DAB+
4 Leichtmetallräder "Liverpool" 8 J x 18	Diversity-Antenne für FM-Empfang
4-Zylinder-Dieselmotor 2,0 l	Doppelkupplungsgetriebe DQ381
4-Zylinder-Dieselmotor 2,0 l TDI, 147 kW	Doppelton-Signalhorn
7-Gang-Automatikgetriebe oder DSG für Allrad Beachtung: Fam. EDF	Drehstromgenerator 140 A
8 Lautsprecher	Dreipunkt-Automatisches Sicherheitsgurt für mittleren Rücksitzplatz
Abgasendrohr hinten (Standard)	Dreipunkt-Automatisches Sicherheitsgurte für äußere Rücksitzplätze
Abgasnorm EU6 AP	Dreipunkt-Automatisches Sicherheitsgurte vorn mit Höheneinstellung und Gurtstraffer
Airbag für Fahrer und Beifahrer, mit Beifahrerairbag-Deaktivierung	Dynamischer Fernlichtassistent "Dynamic Light Assist" für LED-Matrix-Scheinwerfer
Airstop®-Reifen 235/45 R 18, rollwiderstandsoptimiert	Einparkhilfe - Warnsignale bei Hindernissen im Front- und Heckbereich
Allradantrieb 4MOTION	Einstiegs-/Warnleuchten in LED-Technik in allen Türen
Ambientebeleuchtung "Plus"	Einstiegsleisten vorn und hinten in Edelstahl
Ambientebeleuchtung mehrfarbig	Elegance
App-Connect inkl. App-Connect Wireless für Apple CarPlay und Android Auto	Elektronische Parkbremse inkl. Auto-Hold-Funktion
Außen-Sound Standard	Elektronisches Stabilisierungsprogramm und elektromechanischer Bremskraftverstärker
Außenspiegel auf Fahrerseite asphärisch	Entfall des Schriftzugs für die Motorbezeichnung auf der Gepäckraumklappe
Außenspiegel mit Umfeldbeleuchtung und Beifahrerspiegelabsenkung, anklapp- und beheizbar, auf Fahrerseite abblendend	Entfall Tire Mobility Set
Außenspiegel rechts, konvex	Fahrassistent "Travel Assist" und Spurhalteassistent "Lane Assist"
Ausströmer vorn, Spiegeleinstell-, Lichtdreh- und Fensterheberschalter beleuchtet, mit Chromeinfassung	Fahrlichtschaltung automatisch, mit Tagfahrlicht, "Leaving home"-Funktion und manueller "Coming home"-Funktion
Automatische Distanzregelung ACC "stop & go", mit Geschwindigkeitsbegrenzer	Fahrzeuge mit besonderen Produktaufwertungsmaßnahmen
Batterie 520A (92Ah)	Fahrzeugklassen-Differenzierung -3G0-
Batterie/Generator Kapazität Standard	Federbereich 34 nur Einbausteuerung keine Bedarfsprognose
Bauteilesatz ohne länderspezifische Bauvorschrift	Fertigungsablauf Standard
Beifahrersitzlehne nicht umklappbar	Frontscheibe in Verbundsicherheitsglas, wärme- und geräuschkämmend
Berganfahrassistent	Fußgängererkennung
Betriebserlaubnis Nachtrag	Fußhebelwerk "Standard"
Bordliteratur in Deutsch (Deutschland)	Gepäckraumabdeckung auszieh- und herausnehmbar, mit elektrischer Öffnung
Bordwerkzeug	Gepäckraumauskleidung in Textil
Chromleisten an den Seitenfenstern	Gepäckraumboden aufstellbar
Dachhimmel in Mistralgrau	Gewichtsbereich 6 nur Einbausteuerung keine Bedarfsprognose
Dachreling silber eloxiert	Heckklappe mit elektrischer Öffnung und Schließung
Dämpfung hinten, Basis 1	
Dämpfung vorn	

Heckklappe mit elektrischer Öffnung und Schließung, elektrische Öffnung für Gepäckraumabdeckung  
Innenleuchten mit Abschaltverzögerung und Dimmfunktion, je 2 LED-Leseleuchten vorn und hinten  
Innenspiegel automatisch abblendend  
IQ.LIGHT - LED-Matrix-Scheinwerfer mit LED-Tagfahrlicht, Kurvenfahrlicht und dynamischer Blinkleuchte  
ISOFIX-Halteösen zur Befestigung von 2 Kindersitzen auf den Rücksitzen, auch für i-Size-Kindersitze  
Kältemittel R1234yf  
Kategorie 0  
Kein Sonderfahrzeug, Standard-Ausführung  
Keine Aktionsausführung  
Kennzeichenträger vorn und hinten (ECE)  
Kindersicherung  
Klimaanlage "Air Care Climatronic" mit Aktiv-Kombifilter, Bedienelementen hinten und 3-Zonen-Temperaturregelung  
Kombi-Instrument mit elektronischem Tachometer, Kilometer- und Tageskilometerzähler, Drehzahlmesser  
Kopfairbagsystem für Front- und Fondpassagiere inkl. Seitenairbags vorn  
Kraftstoffsystem Diesel  
Kraftstofftank mit 66 l Fassungsvermögen  
Ladekantenschutz in Kunststoff  
Landesverkaufsprogramm Deutschland  
LED-Leuchte im Fußraum vorn  
LED-Nebelscheinwerfer und Abbiegelicht  
LED-Rückleuchten dunkelrot, mit dynamischer Blinkleuchte  
Lendenwirbelstützen vorn, auf Fahrerseite elektrisch einstellbar, Massagefunktion auf Fahrerseite  
Leuchtweitenregulierung dynamisch, mit dynamischem Kurvenfahrlicht  
Linkslenker  
Liverpool 8 J x 18, AirStop®-Reifen 235/45 R 18 rollwiderstandsoptimiert  
Make-up-Spiegel beleuchtet in den Sonnenblenden, Sonnenblenden ausziehbar  
Mit Elektrische Lenksäulenverriegelung (ELV)  
Mittelarmlehne vorn höhen- und längseinstellbar, mit Ablagebox; 2 Ausströmer hinten mit Chromlamellen  
Motorenstart Standard  
Müdigkeitserkennung  
Multifunktionskamera  
Multifunktionslenkrad in Leder, mit Schaltwippen  
Navigationssystem "Discover Pro" inkl. "Streaming & Internet"  
Navigationssystem "Discover Pro" inkl. "Streaming & Internet"  
Nebelschlusslicht beidseitig, Rückfahrlicht beidseitig  
Netztrennwand  
Nicht Heissland  
Nichtraucherausführung - Ablagefach und 12-V-Steckdose vorn  
Normal-Lackierung

Notbremsassistent "Front Assist" (für automatische Distanzregelung ACC bis 210 km/h)  
Notruf-Service; keine Registrierung notwendig, Dienst ist bei Auslieferung aktiviert  
Ohne Aktivkohlebehälter mit SCR  
Ohne alternativ-Antriebssystem  
Ohne Anhängervorrichtung  
Ohne Beifahrersitzverstellung vom Fond  
Ohne besondere Karosseriemaßnahmen  
Ohne CD/DVD für Navigation  
Ohne Dacheinsatz (Voll Dach)  
Ohne Differenzialsperre  
Ohne Dynamic Drive Control  
Ohne ECO-Funktion  
Ohne Elektromotor ( Hybrid )  
Ohne Feuerlöscher  
Ohne Garagentoröffner  
Ohne Gepäck-Spinne/Netz/Tasche  
Ohne Head-Up Display  
Ohne Heckspoiler  
Ohne integriertes Mautsystem  
Ohne Kindersitz  
Ohne Ladedose  
Ohne Ladekabel  
Ohne Scheinwerferreinigungsanlage  
Ohne Sitzbelüftung/Massagesitze  
Ohne Sonnenschutzrollo  
Ohne Überführungsausrüstung  
Ohne Uhr  
Ohne Vorbereitung Einbau Funkgerät  
Ohne Vorbereitung für VTS (Vehicle-Tracing System)  
Ohne Vorbereitung Rundumtonkombination und ohne Funkantenne  
Ohne Wärmespeicher/Zusatzheizung  
Ohne zus. Triebwerks-Unterschutz  
Ohne zusätzliche Bereifung  
Online-Dienst, mit OCU, mit Head Unit Codierung, ohne WFS-Verbund  
Proaktives Insassenschutzsystem in Verbindung mit "Front Assist" und "Side Assist"  
Proaktives Insassenschutzsystem und Spurwechselassistent "Side Assist"  
Radio  
Radsicherungen mit erweitertem Diebstahlschutz  
Radstand  
Rechtsverkehr  
Regensensor

Regionscode " ECE " für Radio	Vorbereitung Mobiler Schlüssel, für den Fahrzeugzugang per Smartphone
Reifen ohne Festlegung der Reifenmarke	Vordersitze beheizbar
Reifendruck-Kontrollsystem	Vordersitze höheinstellbar, ergoComfort-Sitz auf der Fahrerseite, mit elektrischer Lehneneinstellung
Rückfahrkamera "Rear View"	Warnton und -leuchte für nicht angelegte Gurte vorn und hinten
Rücksitzbank ungeteilt, Lehne asymmetrisch umklappbar, Mittelarmlehne mit Ablagefach und Durchlademöglichkeit	Wartungsintervallverlängerung
Schalthebelknauf in Leder	
Scheibenbremsen hinten	
Scheibenbremsen vorn	
Scheibenwaschdüsen vorn automatisch beheizt	
Schlüsselloses Startsystem "Keyless Start" mit Safe-Sicherung	
Seitliche Leisten unten in Chrom	
Serienkraftstoff-Erstbefüllung	
Serviceanzeige 30000 km oder 2 Jahre ( flexibel )	
Servolenkung elektromechanisch, geschwindigkeitsabhängig geregelt	
Sicherheitsoptimierte Kopfstützen vorn, längs- und höheinstellbar	
Sitzmittelbahnen der Vordersitze und der äußeren Rücksitzplätze in "ArtVelours", -wangeninnenseiten in Leder "Vienna"	
Spezielles Typschild für EG für M1-Pkw	
Sport-Komfortsitze vorn	
Sprachbedienung	
Spurwechselassistent "Side Assist" und Ausparkassistent	
Standard-Klimazonen	
Standheizung und -lüftung mit Funkfernbedienung und Vorwähluhr	
Standheizung und -lüftung mit Funkfernbedienung und Vorwähluhr	
Start-Stopp-System mit Bremsenergie-Rückgewinnung	
Stoßfänger in Wagenfarbe, mit Chromleiste und Chromblenden im Stoßfänger hinten	
Telefonschnittstelle "Comfort" mit induktiver Ladefunktion	
Textilfußmatten vorn und hinten	
Tilgergewicht Lenkrad, 36 HZ	
Trägerfrequenz 433,92 bis 434,42 MHz	
Transportschutzfolie (Mindestschutz) mit zus. Transportschutzmaßnahmen	
Türverkleidung in Lederoptik	
Typprüfland Deutschland	
Variant	
Variante Grundausstattung	
Verbandtasche, Warndreieck und Warnweste	
Verbau der Startbatterie hinten, ohne zweite Batterie	
Verbundsicherheitsglas, geräuschkämmend für Seitenscheiben; Heck- und Seitenscheiben hinten abgedunkelt	
Verkehrszeichenerkennung	
Vorbereitet für "We Connect" und "We Connect Plus"	



**» Wertmindernde Faktoren**

Nr	Bauteil	Schadensbeschreibung	Reparaturempfehlung
1	Alufelge vorne rechts	Deformiert	Ersetzen Sicherheitsrelevanter Schaden
2	Alufelge hinten rechts	Kratzer	Optische Wertminderung
3	Heckscheibe	Kratzer	Optische Wertminderung
4	Türzierleiste vorne links	Kratzer	Ersetzen
5	Türverkleidung vorne links	Kratzer	Smart Repair
6	Sitzbezug vorne links	Verbrannt	Smart Repair
7	Heckklappe	Delle(n)	Kaltdrücken
8	Tür hinten rechts	Delle(n)	Kaltdrücken

**» Gebrauchsspuren**

Nr	Bauteil	Schadensbeschreibung	Reparaturempfehlung
1	Motorhaube	Delle(n)	Akzeptabel (Gebrauchsspur)

**» Merkantile Wertminderung**

Unfallfahrzeug:	Ja
Vorschäden bekannt:	Ja
Vorschäden feststellbar:	Nein
Nachlackierungen vorhanden:	Nein
Lackschichtdickenmessung durchgeführt:	Ja - ohne Auffälligkeiten/Abweichungen

Nr	Bauteil	Schadensbeschreibung	Reparaturstatus	Reparaturkosten
1	Andere	Haftpflichtschaden		€ 6.328,98
Summe (ohne MwSt.):				€ 6.328,98

**ERGEBNISSE DER LACKSCHICHTDICKENMESSUNG**

Die Messwerte lagen im üblichen Bereich.

Pro Bauteil wurden mindestens 3 Messungen durchgeführt.



**» Hinweise zum Zustandsbericht****Angaben zum Auftrag und zum  
Bewertungsumfang:**

Es wurde der Auftrag erteilt, einen Zustandsbericht über das beschriebene Fahrzeug zu erstellen.

Die Fahrzeugzustandsbewertung erfolgte auftragsgemäß auf Basis der vom Auftraggeber vorgegebenen Standards für Fahrzeugbewertungen. Die Feststellungen im Einzelfall trifft der Sachverständige aufgrund eigener Sachkunde und nach eigenem sachverständigen Ermessen.

**Fahrzeug-Identifizierung:**

WVWZZZ3CZPE074221

FIN abgelesen und stimmt mit Unterlagen überein

**Allgemeinzustand:**

Verschmutzt

**Besichtigungsbedingungen:**

Eingeschränkt

**Hebebühne/Hubmittel benutzt:**

Nein

**Motorenlauf durchgeführt:**

Ja

**Fahrprobe durchgeführt:**

Nein

## » Sonstige Bemerkungen

Vorliegendes Exemplar wurde auf elektronischem Wege erzeugt. Es ist ohne Originalunterschrift gültig.

## » Ansichtsfotos

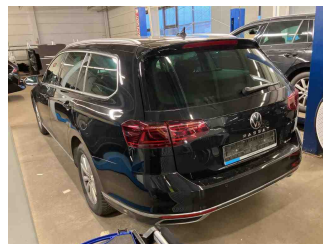
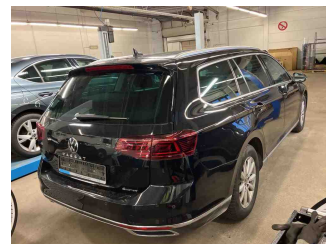
Fahrzeugansicht - diagonal  
vorne linksFahrzeugansicht - diagonal  
vorne rechtsFahrzeugansicht - diagonal  
hinten linksFahrzeugansicht - diagonal  
hinten rechtsInnenraum - Cockpit mit  
Laufleistung

Seitenansicht - Schweller links

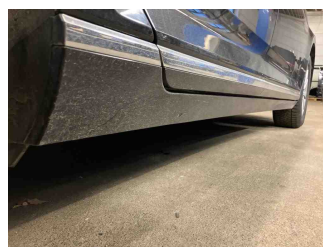

Seitenansicht - Schweller rechts

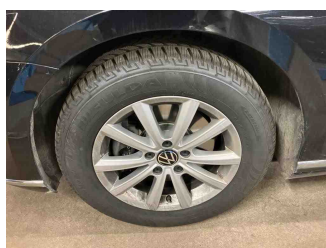
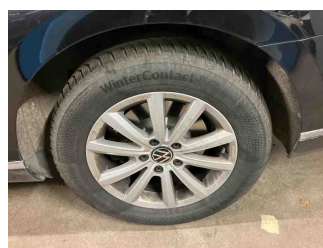
Fahrzeug -  
Typenschild/FahrgestellnummerRäder - Rad montiert vorne  
linksRäder - Rad montiert vorne  
rechtsRäder - Rad montiert hinten  
linksRäder - Rad montiert hinten  
rechts

Räder - Rad beiliegend #1



Räder - Rad beiliegend #2



Räder - Rad beiliegend #3

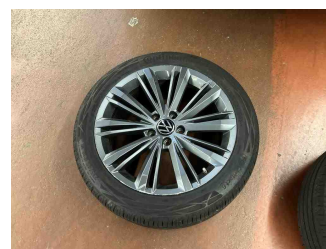

Räder - Rad beiliegend #4



Innenraum - Mittelkonsole

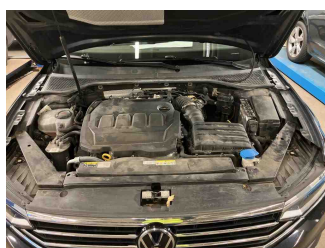

Fahrzeug - Motorraum offen

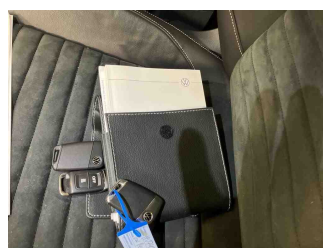
Equipment - Boardmappe/  
Securitybag

Innenraum - Kofferraum

# Zustandsbericht

- Protokoll der Fahrzeugbewertung -

Berichts-Nr: 9749658  
vom: 29.12.2025

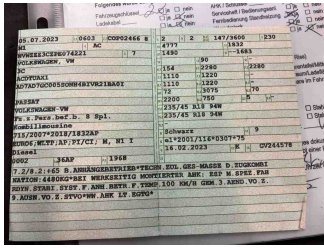

Fahrzeug - abgegebene ZB1



Räder - eingelegt im Fahrzeug

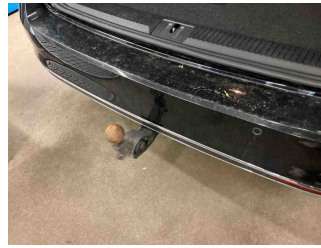

Equipment - Anhängerkupplung

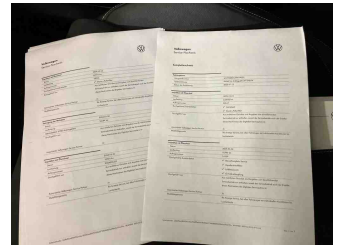

Fahrzeug - Serviceunterlagen / Wartungsnachweis



Innenraum - vorne



Innenraum - hinten



Innenraum - Navigationsgerät/Radio



**» Beschädigungsfotos****WERTMINDERNDE FAKTOREN**

1 - Alufelge vorne rechts - Deformiert - Ersetzen  
Sicherheitsrelevanter Schaden

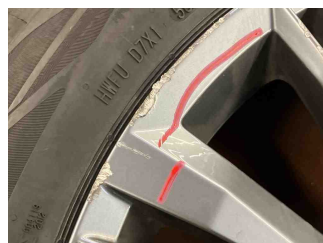
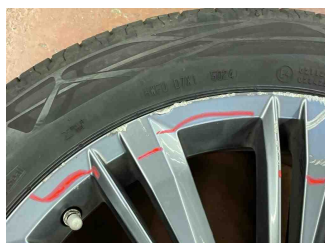

2 - Alufelge hinten rechts - Kratzer - Optische Wertminderung

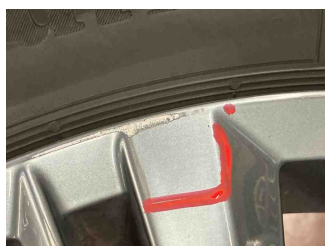

3 - Heckscheibe - Kratzer - Optische Wertminderung



4 - Türzierleiste vorne links - Kratzer - Ersetzen

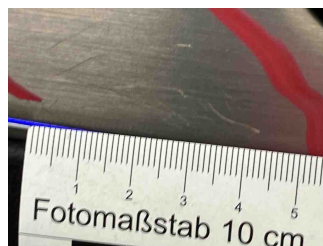
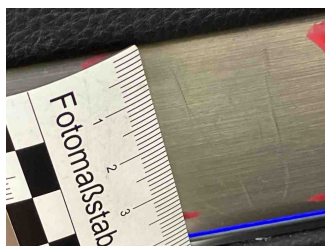

## 5 - Türverkleidung vorne links - Kratzer - Smart Repair



## 6 - Sitzbezug vorne links - Verbrannt - Smart Repair



## 7 - Heckklappe - Delle(n) - Kaltdrücken



## 8 - Tür hinten rechts - Delle(n) - Kaltdrücken

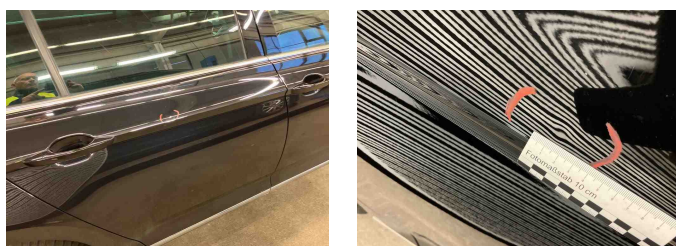

## GEBRAUCHSSPUREN

## 1 - Motorhaube - Delle(n) - Akzeptabel (Gebrauchsspur)

