



WAUZZZF20SN026420

## Angaben zum Fahrzeug

Halter		Besichtigungszustand	ausreichend
Kennzeichen		Laufleistung (abgelesen)	10.013 km
Hersteller	Audi	Restlauf bis Service	5.200 km
Typ/Modell	A6 Avant	HU (Abgelesen aus ZBI)	01/2026
Fahrgestellnummer	WAUZZZF20SN026420	Leistung / Hubraum	210 kW / 2.967 ccm
Erstzulassung	31.01.2025	Polster/Farbe	Leder / Schwarz
Letzte Wartung		Lackierung	Grau
Kraftstoffart	Hybr.Diesel/E	Getriebe	Automatik

## Zustandsbericht

### Gebrauchsspuren

Nr.	Bauteilgruppe	Beschreibung
		Das Fahrzeug weist dem Alter und Einsatzzweck entsprechende Gebrauchsspuren auf.

### Fehlteile

Fehlteil
----------

### Festgestellte Nachlackierungen

Nr.	Ort
1	Kotflügel links, Kotflügel rechts, Motorhaube, Tür vorne links, fachgerecht ausgeführt

### Hauptbereifung

Achse	Reifengröße	Hersteller	Reifentyp	Profiltiefe	Verktgl.	Zul.
1	245/45 R19 102V	Pirelli	Winterreifen	5mm - 5mm	i.O.	
2	245/45 R19 102V	Pirelli	Winterreifen	5mm - 5mm	i.O.	

### Ersatz

Typ	Reifengröße	Hersteller	Reifentyp	Profiltiefe	Ablaufdatum
Tirefit					01/2030

Der Verschleißzustand sowie evtl. Schäden an der Bereifung sind wertmäßig berücksichtigt.

### Bemerkungen

Eine Probefahrt war im Rahmen der Begutachtung nicht möglich, da das Fahrzeug zum Zeitpunkt der Untersuchung zugeparkt war.



## Angaben zum Fahrzeug

Hersteller	Audi	Besichtigungszustand	ausreichend
Typ/Modell	A6 Avant	Laufleistung (abgelesen)	10.013 km
Fahrgestellnummer	WAUZZZF20SN026420	Erstzulassung	31.01.2025

## Lackschichtdicke

Nr.	Ort	Messung
1	Dach	135 µm
2	Dachholm links	115 µm
3	Dachholm rechts	126 µm
4	Heckklappe/-tür	120 µm
5	Kotflügel links	189 µm
6	Kotflügel rechts	171 µm
7	Motorhaube	231 µm
8	Schweller links	88 µm
9	Schweller rechts	88 µm
10	Seitenwand links	114 µm
11	Seitenwand rechts	106 µm
12	Tür hinten links	111 µm
13	Tür hinten rechts	109 µm
14	Tür vorne links	188 µm
15	Tür vorne rechts	107 µm

### Angaben zum Auftrag:

Auftragsgemäß erfolgte die Fahrzeugzustandsbewertung in demontagefreien Zustand.

Grundlage dieses Produktes stellt der Leitfaden für Fahrzeugrücknahmen und Bewertungen gemäß des Schadengrenzmusterkatalog des Auftraggebers dar. Die expliziten Feststellungen im Einzelfall trifft der Sachverständige objektiv im Rahmen der vorgegebenen Standards aufgrund eigener Sachkunde.

### Fahrzeug-Identifizierung:

Die Fahrzeug-Identifizierungsnummer (FIN) wurde am Fahrzeug abgelesen und die Übereinstimmung im Verlauf der Besichtigung durch den Unterzeichner mit den vorgelegten Unterlagen festgestellt.

### Besichtigungsbedingungen:

Die Besichtigungsbedingungen waren zur Beurteilung des Fahrzeuges ausreichend.

### Allgemeinzustand:

Das Fahrzeug weist dem Alter und Einsatzzweck entsprechende Gebrauchsspuren auf.

## Übersichtsfotos



**Abbildung 1:** Schräg vorne (links)



**Abbildung 2:** Schräg vorne (rechts)



**Abbildung 3:** Schräg hinten (rechts)



**Abbildung 4:** Schräg hinten (links)



**Abbildung 5:** Kombiinstrument



**Abbildung 6:** Innenraum vorne





**Abbildung 7:** Innenraum hinten



**Abbildung 8:** Mittelkonsole



**Abbildung 9:** Instrumententafel

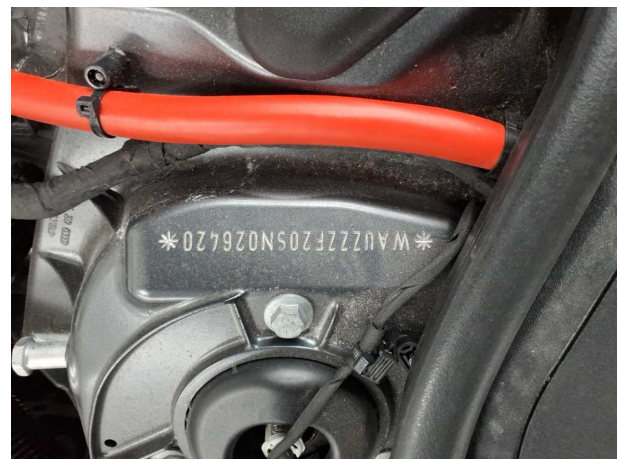

**Abbildung 10:** FIN

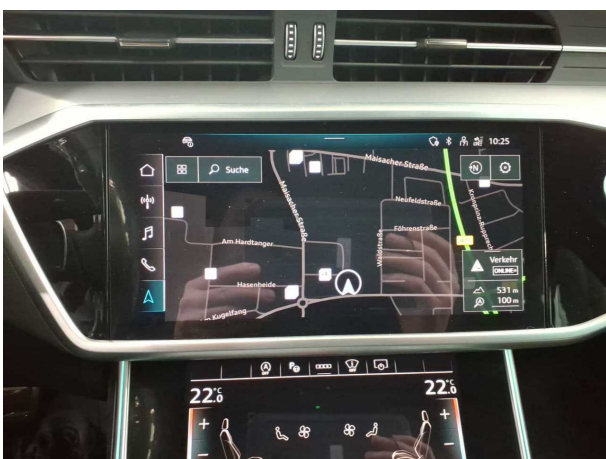

**Abbildung 11:** Navigation

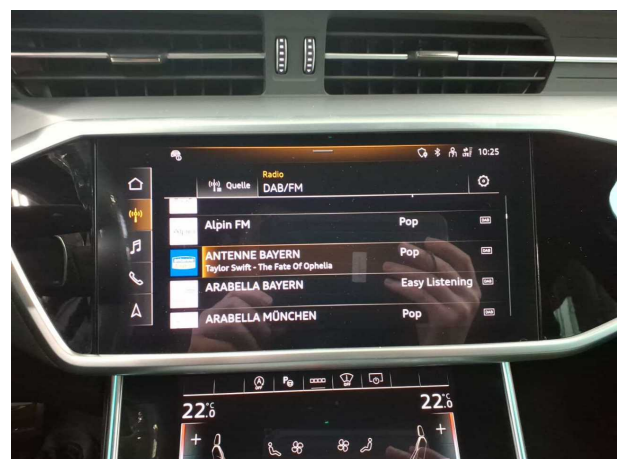

**Abbildung 12:** Entertainment

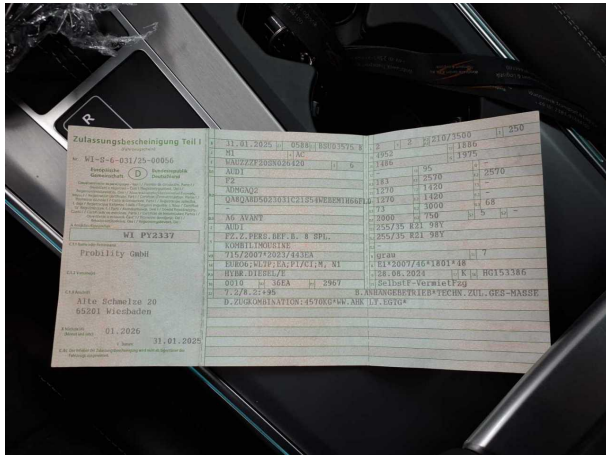

### Abbildung 13: Dokumente



### Abbildung 14: Dokumente

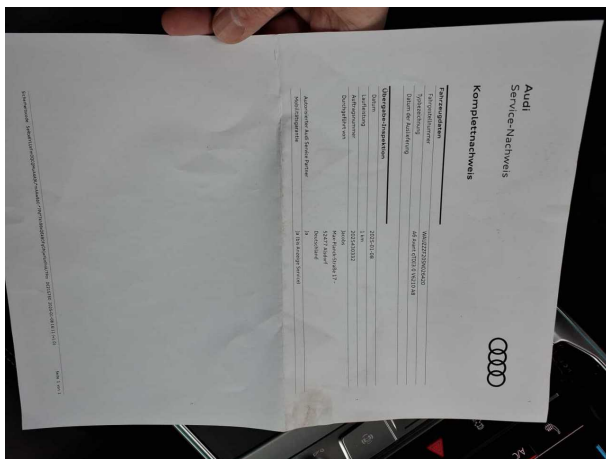

### Abbildung 15: Dokumente



### Abbildung 16: Dokumente



### Abbildung 17: Montierte Bereifung



### Abbildung 18: Montierte Bereifung





Abbildung 19: Montierte Bereifung



Abbildung 20: Montierte Bereifung



Abbildung 21: Sonstiges



Abbildung 22: Sonstiges



Abbildung 23: Sonstiges

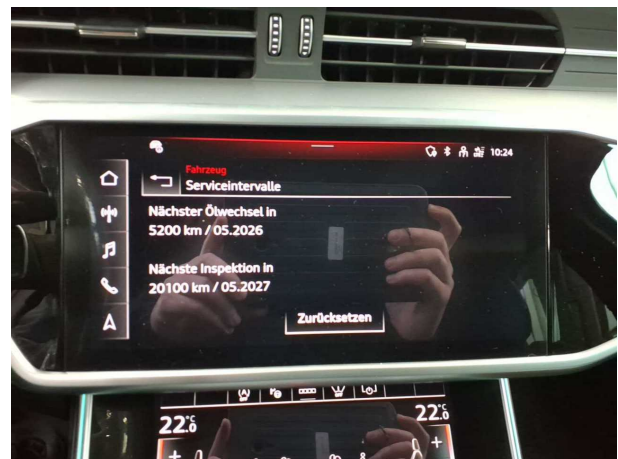

Abbildung 24: Sonstiges

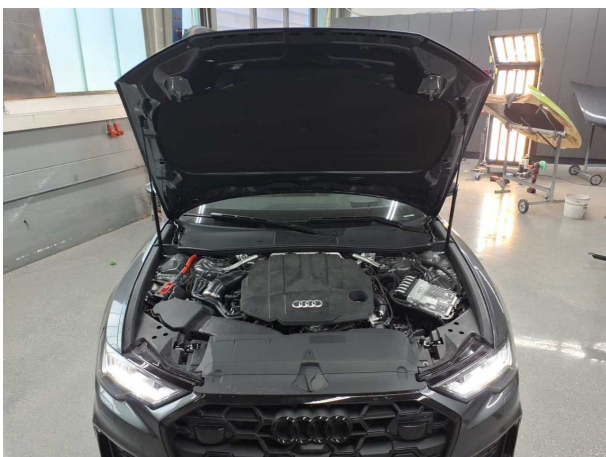

**Abbildung 25: Sonstiges**



**Abbildung 26: Sonstiges**



**Abbildung 27: Sonstiges**



**Abbildung 28: Sonstiges**



**Abbildung 29: Sonstiges**

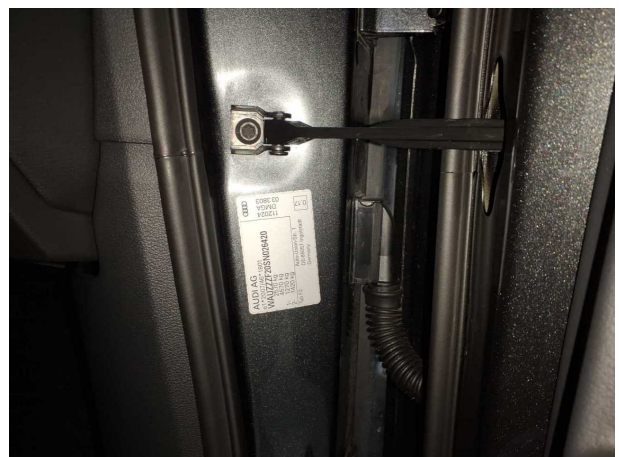

**Abbildung 30: Sonstiges**



## Nachlackierungsfotos



**Nachlackierung 1:** Kotflügel links, Kotflügel rechts, Motorhaube, Tür vorne links



**Nachlackierung 1:** Kotflügel links, Kotflügel rechts, Motorhaube, Tür vorne links



**Nachlackierung 1:** Kotflügel links, Kotflügel rechts, Motorhaube, Tür vorne links



**Nachlackierung 1:** Kotflügel links, Kotflügel rechts, Motorhaube, Tür vorne links