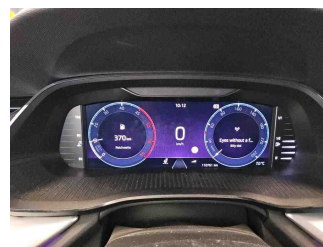

» Übersicht

Auftrags-Nr:	1002235605
Besichtigt am:	15.12.2025 10:43
Berichts-Nr:	9667230
FIN:	TMBJJ8NX4NY113237

Fahrzeugansicht - diagonal
vorne linksFahrzeugansicht - diagonal
hinten rechtsInnenraum - Cockpit mit
Laufleistung

» Fahrzeugdaten

Fahrzeugkategorie:	Personenkraftwagen
Fahrzeugart:	Kombi
Hersteller:	Skoda
Modell:	Octavia
HSN / TSN:	8004 / AWL
Erstzulassungsdatum:	23.06.2022
Laufleistung:	110.761 km
Nachweis Kilometerstand:	
Farbe:	Graphite-Grau Metallic
Farbe Dach:	Graphite-Grau Metallic
Antriebsart:	Frontantrieb
Motorisierung/Kraftstoff:	Diesel
Hubraum:	2.000 ccm
Leistung:	110 kW (150 PS)
Fahrzeuglänge:	
Fahrzeughöhe:	
Fahrzeugbreite:	
Zulässiges Gesamtgewicht:	
Radstand:	
Anzahl Achsen:	2
Zylinder:	4
Schadstoffklasse:	Euro 6
Anzahl Türen:	4
Anzahl Sitze:	5
Getriebe:	Schaltgetriebe 6-Gang
Polsterart:	Stoff
Interieurfarbe:	Schwarz
Anzahl vorhandene Schlüssel:	2

» Dokumente & Wartung

Nächste HU:	06.2027
Zulassungsbescheinigung (ZBT1 Original) vorhanden:	Ja
Zulassungsbescheinigung entgegengenommen:	Ja
Kennzeichen entgegengenommen:	Keine
Wartungsheft:	Digital
Wartungsnachweis:	Nicht prüfbar
Datum der letzten Wartung:	
Km-Stand bei letzter Wartung:	
Restlauf bis Service:	5.400 KM

» Fahrzeugausstattung

"Ergonomic basic seat" Safety	Columbus PLUS Business
"FRONT ASSIST" - mit Warnen und Bremsen auf Fahrzeuge, Fußgänger und Radfahrer	DAB - Digitaler Radioempfang
"SMART LINK" (wired and wireless connect)	Dachreling
"SUNSET" + akustische vordere Seitenscheiben	Dämpfung hinten, Basis 1
12 Volt-Steckdose im Kofferraum	Dämpfung vorn
2x USB vorn, 2x USB hinten (MiKo), 1x USB in Sicherheitsinnenspiegel	Dekor-Einlagen "Silver Squares Haptik"
4 Türen	Differenzialsperre (XDS) Dynamische Traktions Hilfe
4 Zyl.Dieselmotor 2,0L Aggr. 05L.C	Doppelton-Signalhorn
4-Zyl.Turbodieselmotor 2,0 L/110 KW(4V) TDI CR ; GM ist:T37/T3Y/TS1/T4P/T98/T4S/TR1/T0P/T0N/T13/T29/TM4/T D1/TI9/T1I/T3C	Drehstromgenerator 180 A
6-Gang-Schaltgetriebe	Dreip.Automatikgurte hinten außen mit ECE-Label
8 Lautsprecher (passiv)	Dreip.Automatikgurte vo.m.Gurtstraffer und Höheneinstellung
Abdeckungen für Leichtmetallräder	Dreipunkt-Automatikgurt für mittleren Fondsitz
Abgasendrohr hinten (Standard)	Einbau Differenzierung für Getriebe "MQ 281" -- Fahrzeugteile --
Abgaskonzept, EU6 AP	Einparkhilfe vorn und hinten
Ablagekästen im Kofferraum	El. einst., beheiz., klappbare, automat. abblendbare Aussensp., Innensp. mit Sens.mit Rahmen, "LIGHT AND RAIN ASSIST"
Ambiente und Umfeldbeleuchtung	Elektrische Luftzusatzheizung
Antenne nur für FM Empfang, Diversity	Entriegelung Heckklappe/Deckel hinten von innen (elektr.)
Armaturentafel, Schwarz, mit PAD - Style, RS, Scout; RS graue Naht	Entriegelung Hintersitz mechanisch
Aufkleber/Schilder, deutsch-französisch-holländisch	Fahrerknieairbag
Außen-Sound Standard	Fahrprofilwahl und konv. Dämpfer
Außenspiegel Fahrerseite konvex, Beifahrerseite konvex	Fahrzeuge ohne besonderen Produktaufwer- tungsmaßnahmen
Außenspiegel; Glas el.einstell-/beheizb.-aut. abblendbar (Fahrer), Kappe el. klappbar, Vorfeldbeleuchtung (mit KA6)	Fahrzeugklassen-Differenzierung -5EN-
Außenspiegelgehäuse und diverse Anbauteile in Wagenfarbe	Federbereich 06 nur Einbausteuerung keine Bedarfsprognose
Ausströmer	Fensterheber mit Komfortschaltung und Abschaltsicherung, elektrisch
Automatische Distanzregelung (mit follow to stop) und Speed- Limiter	Fertigungsablauf Standard
Batterie 420A (70Ah)	Feststellbremse
Batterie/Generator Kapazität Standard	Formteilhimmel ungeteilt
Bauteilesatz ohne länderspezifische Bauvorschrift	FPK-Medium
Beheizbare Scheibenwaschdüsen vorn	Frontantrieb
Beheizbare Windschutzscheibe	Fußhebelwerk "Standard"
Berganfahrassistent	Gepäckraumabdeckung, schiebbar
Besondere Innengeräuschkämpfung	Gepäckraumbeleuchtung
Betriebserlaubnis Nachtrag	Gepäckraumbodenbelag, Nadelflies (form- stabil)
Betriebsspannung 12 V	Gewichtsbereich 12 nur Einbausteuerung keine Bedarfsprognose
Bordliteratur in Deutsch	Gurtkontrolle, E-Kontakt vorn und hinten, optisch und akustisch
Bordwerkzeug	Head-Up Display
BRS für Fahrzeuge ohne E-Antrieb (ESC und eBKV)	Heckscheibenwischer "AERO"
Chrompaket	Heckspoiler
Climatronic (3-Zonen) mit Klimabedienteil hinten	Hinterachse "Standard"

Hinterachsgewicht Ausführung 1	Nicht Heissland
Höheneinstellung,manuell f.Vordersitze plus Sitzflächen-Neigungs und Tiefeneinstellung	Normal-Lackierung
Innenleuchte im Fußraum vorn und hinten	Notrufsystem eCall+
Instrumenteneinsatz, Anzeige in KM/H	Ohne 2. Batterie
Kältemittel R1234yf	Ohne Ablagenpaket/box
Kein Sonderfahrzeug,Standard-Ausführung	Ohne Adapter
Keine Aktionsausführung	Ohne Aktivkohlebehälter mit SCR
Kindersicherung, manuell	Ohne alternativ-Antriebssystem
Kindersitzverankerung für Kindersitzsystem I-Size, 2 x top tether und Kindersitzverankerung vorn BF-Seite	Ohne Alu/Chrom-Paket
Komfort BASIS	Ohne Anhängavorrichtung
Komfortsitze vorn (Sportsitze für RS)	Ohne besondere Karosseriemaßnahmen
Komforttelefonie mit LTE und Wireless charging	Ohne Car2X
Kopfstützen hinten (3 Stück)	Ohne Dacheinsatz (Volldach)
Kopfstützen vorn	Ohne Elektromotor (Hybrid)
Kraftstoffsystem Diesel	Ohne erweitertem Sicherheitssystem
Landesverkaufsprogramm Deutschland	Ohne Fußmatten
Lane Assist mit adaptiver Spurführung	Ohne Geschwindigkeitsbegrenzungsanlage
LED- Hauptscheinwerfer mit variabler Lichtverteilung	Ohne Kamerasysteme/Umfeldsensorik
Ledermultifunktionslenkrad, beheizbar	Ohne Klapptisch an Vordersitzlehne
LED-SBBR-Leuchte, Lichtfunktionen animiert, spezielles Styling	Ohne Ladekabel
Leergewichtsbereich 1	Ohne Lehnenentriegelung für Vordersitze
Leichtmetallräder "ROTARE AERO" 7J x 17" - 4 Stk.	Ohne Mode3 Ladekabel
Lendenwirbelstütze, elektr. einstellbar für beide Vordersitzlehne mit Massage- funktion	Ohne Müdigkeitserkennung
Leuchtwertenregulierung,autom/dynamisch mit Kurvenfahrlicht (AFS 1)	Ohne Schmutzfänger
Licht & Sicht	Ohne Sitzbelüftung/Massagesitze
Linkslenker	Ohne Skisack
Luxusausstattung	Ohne Stabilisator hinten
Mit Ausweichunterstützung, mit Abbiegeassistent	Ohne Starktonanl./Tonfolgeschaltregelung
Mit Halter	Ohne Systeme für den Fahrzeugzugang
Mit Multifunktionskamera	Ohne Trittschutzfolie für Türeinstieg
Mit Scheinwerferreinigungsanlage, mit Waschwasser-Standanzeige	Ohne Überführungsausrüstung
Mit Verkehrszeichenerkennung	Ohne zus. Funktionsfehleranzeige
Mittelarmlehne vorn	Ohne zus. Triebwerks-Unterschutz
Mittelkonsole	Ohne Zusatz-/Standheizung
Modul Boden hinten Ausführung 4	Ohne zusätzliche Bereifung
Multipler Matrix-Beam	Optionsinfotainment (MIB3)
Navi Columbus + Web Radio	Pannen-Set
Nebelscheinwerfer und Abbiegeleuchte	Radschrauben Standard
Nebelschlusslicht einseitig, Rückfahrlicht beidseitig	Radstand
Netzprogramm + Cargoelemente	Rechtsverkehr
Netztrennwand	Regionscode " ECE " für Radio
	Reifen 205/55 R17 91V Rollwiderstandsoptimiert
	Reifendruckkontrolle

Reifenlieferanten für EU Länder
 Remote Access / Remote Access + Online Infotainment
 Remote Access + Infotainment Online 3 Jahre
 Rücksitzbank ungeteilt, Lehne geteilt umlegbar mit
 Mittelarmlehne
 Schalthebelknopf/-Griff in Leder
 Scheibenbremsen hinten
 Scheibenbremsen vorn (Geomet D)
 Scheibenwischer-Intervallschaltung mit Licht/Regensensor
 Schlüsselloser Schließ- und Startsystem "Keyless Advanced"
 ohne Safesicherung
 Schriftzugsatz in Grundaufführung
 Seitenairbag vorn, mit Kopfairbag und Interaktionsairbag vorn
 Serienkraftstoffstbefüllung (6L)
 Serviceanzeige 30000 km oder 2 Jahre (variabel)
 Servolenkung, geschwindigkeitsabhängig (Servotronic)
 Sicherheitsinnenspiegel automatisch abblendbar
 Side Assist
 Sitzbezüge Stoff
 Sitzheizung für Vorder-/u.Hintersitze, getrennt regelbar
 Sonnenblenden,mit Make-up-Spiegel beleuchtet auf Fahrer
 und Beifahrerseite
 Spezielles Typschild für EG für M1-Pkw
 Sprachsteuerung
 Stabilisator vorn
 Standard-Klimazonen
 Start/Stopp-Anlage mit Rekuperation
 Steuerung (werksintern)
 Stoßfänger in Wagenfarbe
 Tagesfahrlichtschaltung
 Tankdeckel
 Tilgergewicht Lenkrad, XX HZ
 Transport
 Transportschutzfolie (Mindestschutz) mit zus.
 Transportschutzmaßnahmen
 Tür und Seitenverkleidung (Regenschirm auf Fahrerseite)
 Typprüfand Deutschland
 UWB fähiges Land und Trägerfrequenz 433,92 bis 434,42Mhz
 Variables Ladebodenkonzept
 Variant/Avant
 Wartungsintervallverlängerung
 Wegfahrsperre elektronisch
 Zus. Karosserieabdeckungen Steinschlag- schutz
 Zus.Rückstrahler (Türbereich)
 Zusätzliche Außengeräuschkämpfung

» Bereifung

MONTIERTE BEREIFUNG

Derzeit sind ein oder mehrere Reifen am Fahrzeug montiert, die nicht zum Lieferumfang gehören.

Hersteller	Ort	Position	Typ	Felge	Dimension	Profiltiefe
Hankook	Vorne	Links	Winter	Stahl	205/60 R 16 92 H	6,0 mm
Hankook	Vorne	Rechts	Winter	Stahl	205/60 R 16 92 H	6,0 mm
Hankook	Hinten	Links	Winter	Stahl	205/60 R 16 92 H	6,0 mm
Hankook	Hinten	Rechts	Winter	Stahl	205/60 R 16 92 H	6,0 mm

Reifen zulässig: Ja

Reifen verkehrssicher: Ja

ZUSÄTZLICHE BEREIFUNG

Hersteller	Ort	Position	Typ	Felge	Dimension	Profiltiefe
Hankook			Sommer	Aluminium	205/55 R 17 91 V	6,0 mm
Hankook			Sommer	Aluminium	205/55 R 17 91 V	6,0 mm
Continental			Sommer	Aluminium	205/55 R 17 91 V	5,0 mm
Continental			Sommer	Aluminium	205/55 R 17 91 V	5,0 mm

Reifen zulässig: Ja

Reifen verkehrssicher: Ja

ERSATZ-/NOTRAD & ZUBEHÖR

Bordwerkzeug vorhanden: Ja

Tirefit vorhanden: Ja

Tirefit Ablaufdatum: 05.2026

Kompressor vorhanden: Ja

» Wertmindernde Faktoren

Nr	Bauteil	Schadensbeschreibung	Reparaturempfehlung
1	Windschutzscheibe	Steinschlag	Ersetzen
2	Seitenwand hinten links	Delle(n) und Kratzer	Instandsetzen + lackieren
3	Kühlergrill	Gebrochen	Ersetzen
4	Heckklappe	Kratzer	Lackieren
5	Tür hinten links	Kratzer	Lackieren
6	Stoßfänger vorne	Kratzer	Lackieren
7	Vorbereitungszeit Karosserie	Lack Vorbereitung	Ausführen
8	Außenschweller rechts	Delle(n)	Instandsetzen + lackieren
9	Alufelge vorne rechts	Kratzer	Optische Wertminderung

» Gebrauchsspuren

Nr	Bauteil	Schadensbeschreibung	Reparaturempfehlung
1	Motorhaube	Steinschlag	Akzeptabel (Gebrauchsspur)

» Merkantile Wertminderung

Vorschäden bekannt:	Nein
Vorschäden feststellbar:	Nein
Nachlackierungen vorhanden:	Nein
Lackschichtdickenmessung durchgeführt:	Ja - ohne Auffälligkeiten/Abweichungen

ERGEBNISSE DER LACKSCHICHTDICKENMESSUNG

Die Messwerte lagen im üblichen Bereich.

Pro Bauteil wurden mindestens 3 Messungen durchgeführt.

» Hinweise zum Zustandsbericht**Angaben zum Auftrag und zum
Bewertungsumfang:**

Es wurde der Auftrag erteilt, einen Zustandsbericht über das beschriebene Fahrzeug zu erstellen.

Die Fahrzeugzustandsbewertung erfolgte auftragsgemäß auf Basis der vom Auftraggeber vorgegebenen Standards für Fahrzeugbewertungen. Die Feststellungen im Einzelfall trifft der Sachverständige aufgrund eigener Sachkunde und nach eigenem sachverständigen Ermessen.

Fahrzeug-Identifizierung:

TMBJJ8NX4NY113237

FIN abgelesen und stimmt mit Unterlagen überein

Allgemeinzustand:

Verschmutzt

Besichtigungsbedingungen:

Nässe

Hebebühne/Hubmittel benutzt:

Ja

Motorenlauf durchgeführt:

Ja

Fahrprobe durchgeführt:

Nein

» Sonstige Bemerkungen

Vorliegendes Exemplar wurde auf elektronischem Wege erzeugt. Es ist ohne Originalunterschrift gültig.

» Ansichtsfotos



Fahrzeugansicht - diagonal
vorne links



Fahrzeugansicht - diagonal
vorne rechts



Fahrzeugansicht - diagonal
hinten links



Fahrzeugansicht - diagonal
hinten rechts

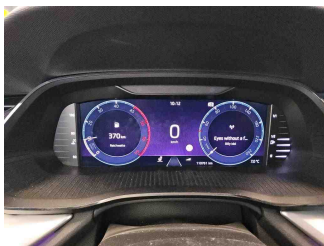

Innenraum - Cockpit mit
Laufleistung



Equipment - Bordwerkzeug



Seitenansicht - Schweller links

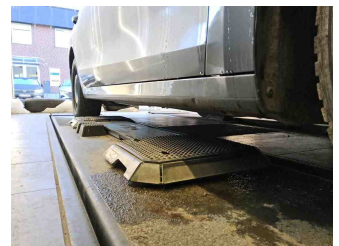

Seitenansicht - Schweller rechts

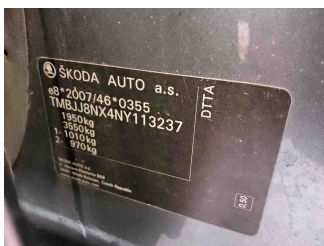

Fahrzeug -
Typenschild/Fahrgestellnummer

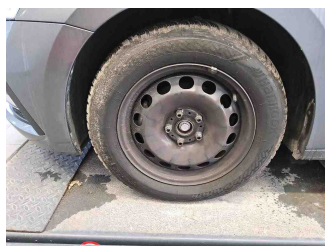

Räder - Rad montiert vorne
links

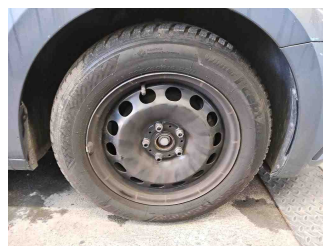

Räder - Rad montiert vorne
rechts

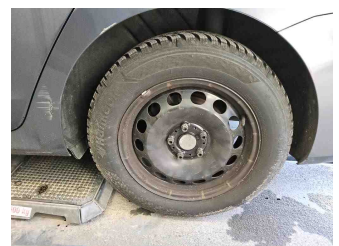

Räder - Rad montiert hinten
links

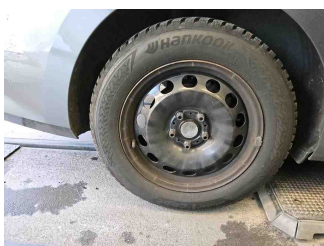

Räder - Rad montiert hinten
rechts

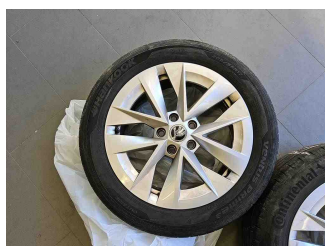

Räder - Rad beiliegend #1

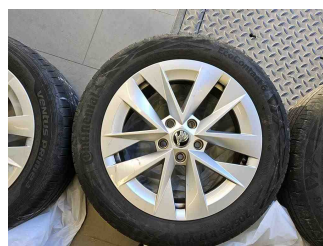

Räder - Rad beiliegend #2

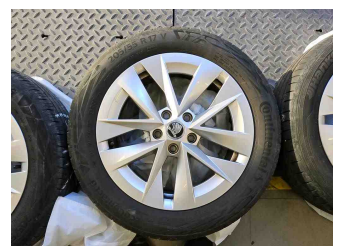

Räder - Rad beiliegend #3

Zustandsbericht

- Protokoll der Fahrzeugbewertung -

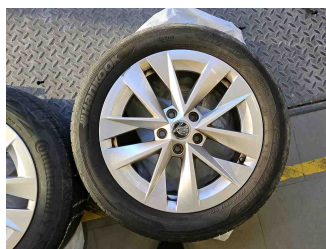
Berichts-Nr: 9667230
vom: 15.12.2025

Räder - Rad beiliegend #4



Innenraum - Mittelkonsole

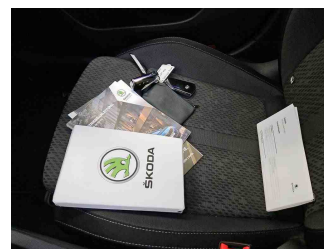
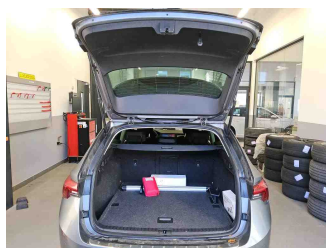

Fahrzeug - Motorraum offen

Equipment - Boardmappe/
Securitybag

Innenraum - Kofferraum

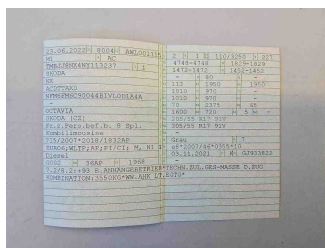

Fahrzeug - abgegebene ZB1

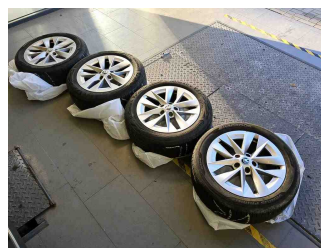

Räder - eingelegt im Fahrzeug

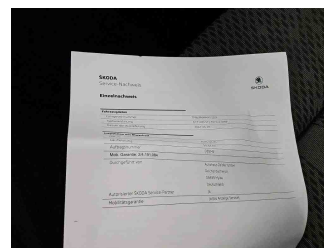
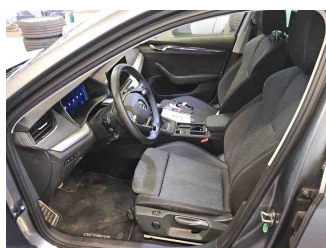
Fahrzeug - Serviceunterlagen /
Wartungsnachweis

Innenraum - vorne

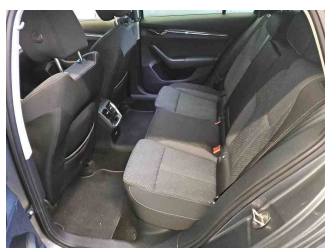

Innenraum - hinten

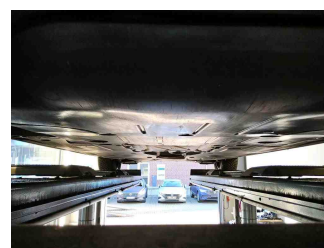
Räder - Haltbarkeitsdatum
Tirefit

Unterbodenscan

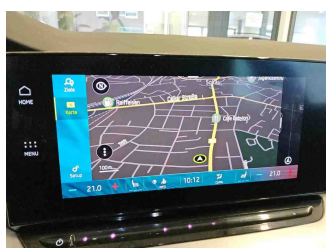
Innenraum -
Navigationsgerät/Radio

» Beschädigungsfotos

WERTMINDERNDE FAKTOREN

1 - Windschutzscheibe - Steinschlag - Ersetzen

Kommentar

Steinschlag mit Rissbildung

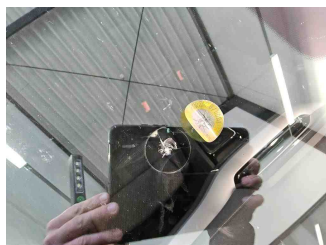
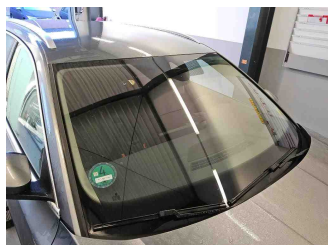

2 - Seitenwand hinten links - Delle(n) und Kratzer - Instandsetzen + lackieren

Kommentar

geringfügig deformiert

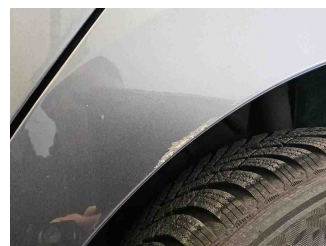
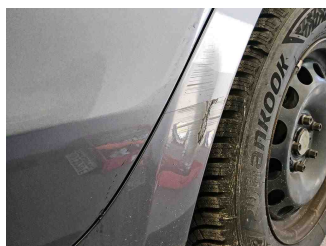

3 - Kühlergrill - Gebrochen - Ersetzen



4 - Heckklappe - Kratzer - Lackieren

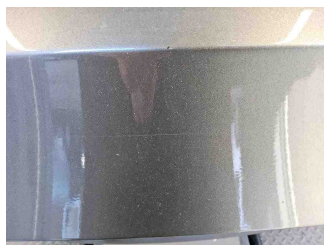
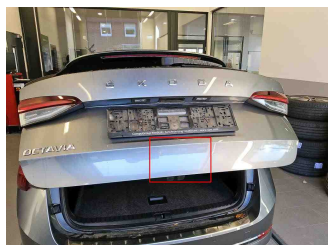

5 - Tür hinten links - Kratzer - Lackieren

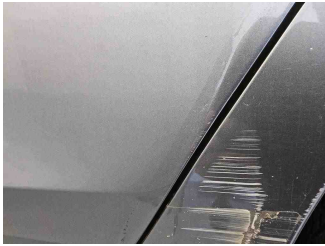

6 - Stoßfänger vorne - Kratzer - Lackieren

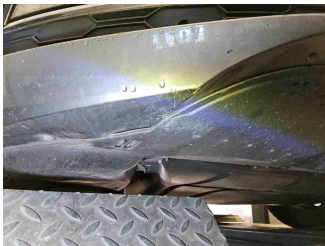
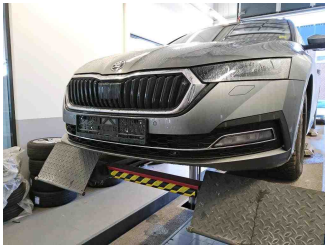

7 - Vorbereitungszeit Karosserie - Lack Vorbereitung - Ausführen

8 - Außenschweller rechts - Delle(n) - Instandsetzen + lackieren

Kommentar

geringfügig deformiert

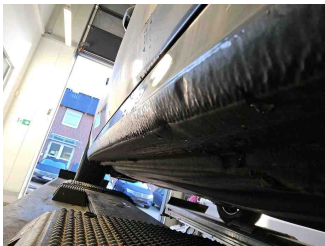
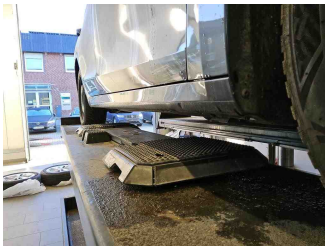

9 - Alufelge vorne rechts - Kratzer - Optische Wertminderung

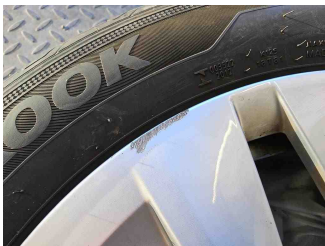
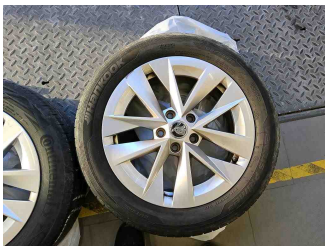

GEBRAUCHSSPUREN

1 - Motorhaube - Steinschlag - Akzeptabel (Gebrauchsspur)

Kommentar

Steinschläge

