

# Zustandsbericht

- Protokoll der Fahrzeugbewertung -

Berichts-Nr: 9502268  
vom: 21.11.2025

## » Übersicht

**Auftrags-Nr:** 1002199297  
**Besichtigt am:** 21.11.2025 13:53  
**Berichts-Nr:** 9502268  
**FIN:** WAUZZZFYP2149011

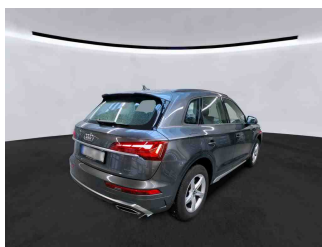
Fahrzeugansicht - diagonal  
vorne linksFahrzeugansicht - diagonal  
hinten rechtsInnenraum - Cockpit mit  
Laufleistung



# Zustandsbericht

- Protokoll der Fahrzeugbewertung -

Berichts-Nr: 9502268  
vom: 21.11.2025

## » Fahrzeugdaten

<b>Fahrzeugkategorie:</b>	Personenkraftwagen
<b>Fahrzeugart:</b>	SUV
<b>Hersteller:</b>	Audi
<b>Modell:</b>	Q5
<b>HSN / TSN:</b>	0588 / BQW
<b>Erstzulassungsdatum:</b>	24.08.2023
<b>Laufleistung:</b>	31.384 km
<b>Nachweis Kilometerstand:</b>	
<b>Farbe:</b>	Daytonagrau Perleffekt
<b>Farbe Dach:</b>	Daytonagrau Perleffekt
<b>Antriebsart:</b>	Allrad
<b>Motorisierung/Kraftstoff:</b>	Diesel
<b>Hubraum:</b>	2.000 ccm
<b>Leistung:</b>	150 kW (205 PS)
<b>Fahrzeuglänge:</b>	4.689 mm
<b>Fahrzeughöhe:</b>	1.660 mm
<b>Fahrzeugbreite:</b>	1.893 mm
<b>Zulässiges Gesamtgewicht:</b>	2.660 kg
<b>Radstand:</b>	2.819 mm
<b>Anzahl Achsen:</b>	2
<b>Zylinder:</b>	4
<b>Schadstoffklasse:</b>	Euro 6
<b>Anzahl Türen:</b>	4
<b>Anzahl Sitze:</b>	5
<b>Getriebe:</b>	Automatik 7-Gang
<b>Polsterart:</b>	Stoff
<b>Interieurfarbe:</b>	schwarz-schwarz/schwarz-schwarz/schwarz/titangrau
<b>Anzahl vorhandene Schlüssel:</b>	2

## » Dokumente & Wartung

<b>Nächste HU:</b>	08.2026
<b>Zulassungsbescheinigung (ZBT1 Original) vorhanden:</b>	Ja
<b>Zulassungsbescheinigung entgegengenommen:</b>	Ja
<b>Kennzeichen entgegengenommen:</b>	Beide
<b>Wartungsheft:</b>	Digital
<b>Wartungsnachweis:</b>	Vollständig
<b>Datum der letzten Wartung:</b>	
<b>Km-Stand bei letzter Wartung:</b>	



# Zustandsbericht

- Protokoll der Fahrzeugbewertung -

Berichts-Nr: 9502268  
vom: 21.11.2025

## » Fahrzeugausstattung

4 Zyl.Dieselmotor 2,0L Aggr. 05L.A	Elektrische Luftzusatzheizung
4-Zyl.Turbodieselmotor 2,0 L/150 KW(4V) TDI, Common-Rail	Elektromechanische Servolenkung
Grundmotor: T6F/T98/T48/T4T/T1T/T1H	Entfall Modellbezeichnung und Leistungs-/Technologie-Schriftzug
Abgaskonzept, EU6 AP	Erhö.h.der Serienkraftstofferbefüllung
Abwicklung Serie	Fahrzeuge mit besonderen Produktaufwer- tungsmaßnahmen
AdBlue-Tank	Fahrzeugklassen-Differenzierung-FY0/FYF-
Airbags vorn, Beifahrerairbag deaktivierbar	Federung Standard
Akzentflächen schwarz matt	Fernlichtassistent
Audi AG	Fertigungsablauf Standard
Audi connect Navigation & Infotainment	Frontscheibe in Wärmeschutz- und Akustikverglasung
Audi connect Notruf & Service mit Audi connect Remote & Control	Funkschlüssel, ohne Safelock
Audi drive select	Fußgängerschutzmaßnahmen erweitert
Audi phone box	Fußhebelwerk "Standard"
Audi pre sense city	Fußmatten vorn und hinten
Audi Soundsystem	Ganzjahresreifen 235/60 R18 103V
Audi virtual cockpit plus	Ganzschutzhülle (System Konfektionshülle)
Aufkleber/Schilder, englisch-deutsch	Gepäckraumabdeckung
Außenspiegel elektrisch einstell-, beheiz- und anklappbar, beidseitig automatisch abblendend	Gepäckraumklappe elektrisch öffnend und schließend
Außenspiegel links, asphärisch	Geschlossener Aufbau
Außenspiegel rechts, asphärisch	Geschwindigkeitsregelanlage mit Geschwindigkeitsbegrenzer
Außenspiegelgehäuse in Wagenfarbe	Gewichtsbereich 6 nur Einbausteuerung keine Bedarfsprognose
Basis	Gewichtsklasse Vorderachse Gewichtsbereich 6
Batterie 380A (68Ah)	Gurtanlagekontrolle
Bauteilesatz ohne länderspezifische Bauvorschrift	Halteassistent
Becherhalter	Heckblende (ECE)
Betriebserlaubnis Nachtrag	Innenbeleuchtung
Bordliteratur in Deutsch	Innenspiegel automatisch abblendend, rahmenlos
Bordwerkzeug (ohne Wagenheber)	Instrumenteneinsatz, Anzeige in KM/H
Businesspaket	Kältemittel R1234yf
Dachhimmel in Stoff in spezifischer Farbe	Kategorie 0
Dachreling schwarz mit Dachträgererkennung	Kein Selbstabholer
Dachspoiler	Kein Sonderfahrzeug,Standard-Ausführung
Datenmodul Europa	Keine Aktionsausführung
Dekoreinlagen Micrometallic silber	Kindersicherung, manuell
Dieselmotor	Kindersitzbefestigung ISOFIX und Top Tether für die äußeren Fondsitze
Digitaler Radioempfang	Klarglas
Doppelton-Signalhorn	Klimaautomatik
Einbauteile f.4 Zyl.Motore	Kofferraumbodenmatte
Einfüllstutzen-Modul 1 ohne Einsatz	Kopfstützen vorn
Einparkhilfe plus	Kraftstoffbehälter
Einstiegsleisten mit Aluminiumeinlegern vorn, beleuchtet, S-Schriftzug	



# Zustandsbericht

- Protokoll der Fahrzeugbewertung -

Berichts-Nr: 9502268  
vom: 21.11.2025

Kraftstoffsystem Diesel	Ohne Sitzbelüftung/Massagesitze
Ladeboden	Ohne Spurhalteassistent
Ladekantenschutz aus Edelstahl	Ohne Spurwechselassistent
Ländergruppe A	Ohne Systeme für den Fahrzeugzugang
Landesverkaufsprogramm Deutschland	Ohne Trittstufe
Lederlenkrad 3-Speichen mit Multifunktion plus	Ohne Verkehrszeichenerkennung
LED-Heckleuchten	Ohne Vorbereitung für VTS (Vehicle-Tracing System)
LED-Scheinwerfer	Ohne Vorkonditionierung
Lenksäule, axial u. vertikal einstellbar	Ohne Wandhalterung
Linkslenker	Ohne Zündanlaß-Schloß-Sperrsystem, ohne Lenkungssperre
LTE-Unterstützung für Audi phone box	Ohne zus. Triebwerks-Unterschutz
Mild-Hybrid	Ohne zus. Warnleuchten
Mit Multifunktionskamera	Ohne Zusatz-/Standheizung
Mit spez. Schilder/Aufkleber/ Sicherheitszertifikate für Deutschland	Ohne zusätzliche Bereifung
Mittelarmlehne vorn	PKW-Ausführung
MMI Navigation plus mit MMI touch	quattro
Nicht Heissland	quattro mit ultra Technologie
Nichtraucherausführung	Räder der Serie
Normalsitze vorn	Räder, 5-Arm-Stern, 8,0Jx18, Reifen 235/60 R18
Ohne Ablagepaket	Radschrauben Standard
Ohne akustisches Fahrzeug-Warnsystem	Rechtsverkehr
Ohne Anhängervorrichtung	Regionscode " ECE " für Radio
Ohne Beledung	Reifen ohne Festlegung der Reifenmarke
Ohne besondere Karosseriemaßnahmen	Reifendruck-Kontrollanzeige
Ohne Car2X	Reifenreparaturset
Ohne Dacheinsatz (Volldach)	Riemenstartergenerator RSG 12V 130-200 A
Ohne Dekorfolien/Embleme	Rückfahrkamera
Ohne Elektromotor ( Hybrid )	Rücksitzlehne, geteilt umklappbar
Ohne erweitertem Sicherheitssystem	S line
Ohne e-tron Ladesystem kompakt (AC), ohne Netzkabel für Haushaltsstecker	S tronic (für Allrad)
Ohne Feuerlöscher	Schalt-/Wählhebelknopf
Ohne Garagentoröffner	Scheiben seitlich und hinten in Wärmeschutzverglasung
Ohne Gefahrenalarmsystem	Scheibenbremsen hinten, 17 Zoll (ECE)
Ohne Head-up-Display	Scheibenbremsen vorn, 17 Zoll (ECE)
Ohne integriertes Mautsystem	Seitenairbags vorn und Kopfairbagsystem
Ohne Kennzeichenträger vorn	Serienqualität
Ohne Kindersitzverankerung vorn (ISOFIX)	Serviceanzeige 30000 km oder 2 Jahre ( variabel )
Ohne Ladedose	Sitzheizung vorn
Ohne Ladekabel Mode 3 für öffentliches Laden (AC)	Sonnenblenden vorn
Ohne Lendenwirbelstütze in den Sitzlehnen	Sonnenschutzrollo manuell für die Türscheiben hinten
Ohne Netzkabel für Industriestecker für das e-tron Ladesystem	spezielles Typschild EU
Ohne Scheinwerferreinigungsanlage	Sportfahrwerk
	Standard



# Zustandsbericht

- Protokoll der Fahrzeugbewertung -

Berichts-Nr: 9502268  
vom: 21.11.2025

Standardelektrik  
Standard-Klimazonen  
Start-Stop-System  
Steuerungsnummer 8  
Stoff Synonym  
Stoßfänger verstärkt  
Tagfahrlicht  
Tiptronic  
Trägerfrequenz 433,92 bis 434,42 MHz  
Transportschutz (Ausf.2)  
Trennnetz  
Typprüfland Deutschland  
Variante Grundausstattung  
Verbandmaterial mit Warndreieck und Warnwesten  
Vorbereitung für Functions on Demand  
Vorbereitung für Smartphone-Interface  
Vordersitze manuell einstellbar  
Wegfahrsperre elektronisch  
Zierleisten Schwarz



# Zustandsbericht

- Protokoll der Fahrzeugbewertung -

Berichts-Nr: 9502268  
vom: 21.11.2025

## » Bereifung

### MONTIERTE BEREIFUNG

Hersteller	Ort	Position	Typ	Felge	Dimension	Profiltiefe
Michelin	Vorne	Links	Ganzjahresreifen	Aluminium	235/60 R 18 103 V	3,0 mm
Michelin	Vorne	Rechts	Ganzjahresreifen	Aluminium	235/60 R 18 103 V	3,0 mm
Michelin	Hinten	Links	Ganzjahresreifen	Aluminium	235/60 R 18 103 V	5,0 mm
Michelin	Hinten	Rechts	Ganzjahresreifen	Aluminium	235/60 R 18 103 V	5,0 mm

Reifen zulässig: Ja

Reifen verkehrssicher: Ja

### ERSATZ-/NOTRAD & ZUBEHÖR

Tirefit vorhanden: Ja

Tirefit Ablaufdatum: 05.2028

Kompressor vorhanden: Ja



# Zustandsbericht

- Protokoll der Fahrzeugbewertung -

Berichts-Nr: 9502268  
vom: 21.11.2025

## » Wertmindernde Faktoren

Nr	Bauteil	Schadensbeschreibung	Reparaturempfehlung
1	Karosserie	Beschädigt	Lackieren
2	Reifen	Verschlissen	Ersetzen

## » Gebrauchsspuren

Das Fahrzeug weist dem Alter, der Laufleistung und dem Einsatzzweck entsprechende Gebrauchsspuren auf.



# Zustandsbericht

- Protokoll der Fahrzeugbewertung -

Berichts-Nr: 9502268  
vom: 21.11.2025

## » Merkantile Wertminderung

Vorschäden bekannt:	Nein
Vorschäden feststellbar:	Nein
Nachlackierungen vorhanden:	Nein
Lackschichtdickenmessung durchgeführt:	Ja - ohne Auffälligkeiten/Abweichungen

### ERGEBNISSE DER LACKSCHICHTDICKENMESSUNG

Die Messwerte lagen im üblichen Bereich.

Pro Bauteil wurden mindestens 3 Messungen durchgeführt.





# Zustandsbericht

- Protokoll der Fahrzeugbewertung -

Berichts-Nr: 9502268  
vom: 21.11.2025

## » Hinweise zum Zustandsbericht

**Angaben zum Auftrag und zum  
Bewertungsumfang:**

Es wurde der Auftrag erteilt, einen Zustandsbericht über das beschriebene Fahrzeug zu erstellen.

Die Fahrzeugzustandsbewertung erfolgte auftragsgemäß auf Basis der vom Auftraggeber vorgegebenen Standards für Fahrzeugbewertungen. Die Feststellungen im Einzelfall trifft der Sachverständige aufgrund eigener Sachkunde und nach eigenem sachverständigen Ermessen.

**Fahrzeug-Identifizierung:**

WAUZZZFYP2149011

FIN abgelesen und stimmt mit Unterlagen überein

**Allgemeinzustand:**

Gepflegter Allgemeinzustand

**Besichtigungsbedingungen:**

Ausreichend, Nässe

**Hebebühne/Hubmittel benutzt:**

Ja

**Motorenlauf durchgeführt:**

Ja

**Fahrprobe durchgeführt:**

Nein



# Zustandsbericht

- Protokoll der Fahrzeugbewertung -

Berichts-Nr: 9502268  
vom: 21.11.2025

## » Sonstige Bemerkungen

Vorliegendes Exemplar wurde auf elektronischem Wege erzeugt. Es ist ohne Originalunterschrift gültig.

# Zustandsbericht

- Protokoll der Fahrzeugbewertung -

Berichts-Nr: 9502268  
vom: 21.11.2025

## » Ansichtsfotos



Fahrzeugansicht - diagonal vorne links



Fahrzeugansicht - diagonal vorne rechts



Fahrzeugansicht - diagonal hinten links



Fahrzeugansicht - diagonal hinten rechts



Innenraum - Cockpit mit Laufleistung

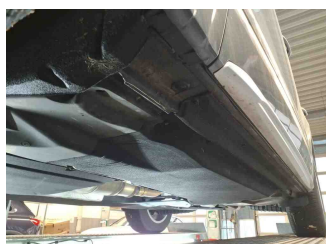

Seitenansicht - Schweller links

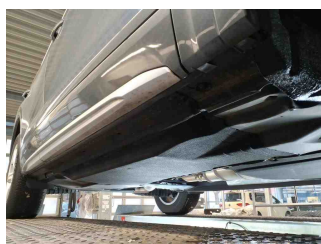

Seitenansicht - Schweller rechts



Fahrzeug - Typenschild/Fahrgestellnummer

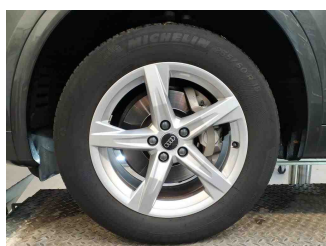

Räder - Rad montiert vorne links

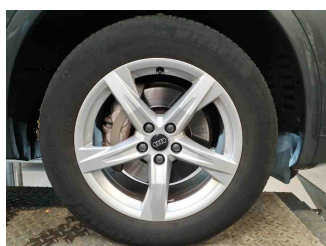

Räder - Rad montiert vorne rechts

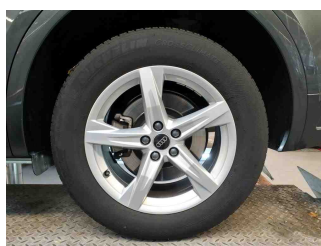

Räder - Rad montiert hinten links

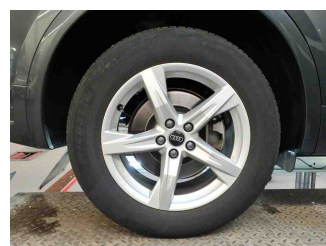

Räder - Rad montiert hinten rechts



Innenraum - Mittelkonsole



Fahrzeug - Motorraum offen



Equipment - Boardmappe/ Securitybag



Innenraum - Kofferraum



# Zustandsbericht

- Protokoll der Fahrzeugbewertung -

Berichts-Nr: 9502268  
vom: 21.11.2025

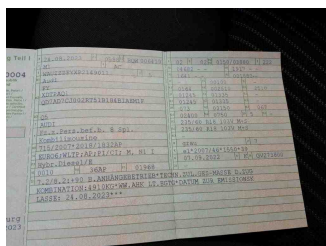

Fahrzeug - abgegebene ZB1

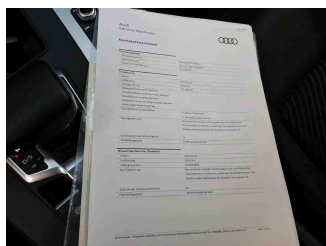

Fahrzeug - Serviceunterlagen /  
Wartungsnachweis

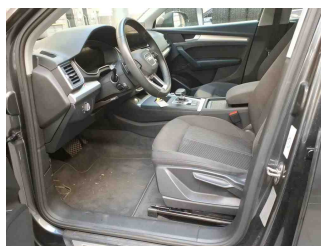

Innenraum - vorne

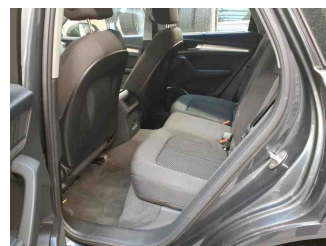

Innenraum - hinten

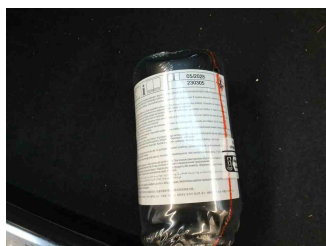

Räder - Haltbarkeitsdatum  
Tirefit



Unterbodenscan

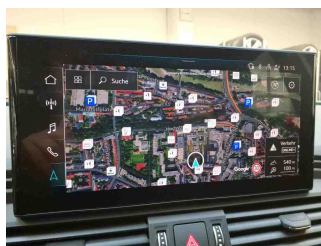

Innenraum -  
Navigationsgerät/Radio



# Zustandsbericht

- Protokoll der Fahrzeugbewertung -

Berichts-Nr: 9502268  
vom: 21.11.2025

## » Beschädigungsfotos

### WERTMINDERNDE FAKTOREN

#### 1 - Karosserie - Beschädigt - Lackieren

Kommentar

Vandalismus an den Türen VL und HL

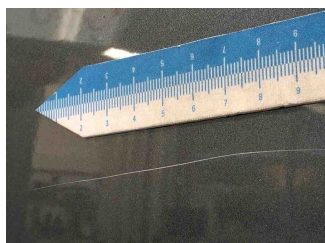
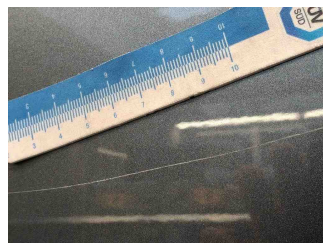
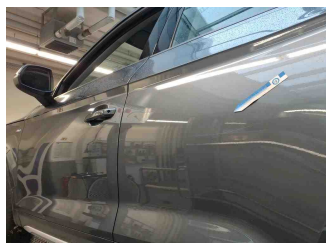

#### 2 - Reifen - Verschlissen - Ersetzen

Kommentar

Reifen vorne 3mm und ungleichmäßig abgefahren

