

Zustandsbericht

- Protokoll der Fahrzeugbewertung -

Berichts-Nr: 9840522
vom: 14.01.2026

» Übersicht

Auftrags-Nr:	1002271405
Besichtigt am:	14.01.2026 15:28
Berichts-Nr:	9840522
FIN:	WVGZZZC1ZNY054003



Fahrzeugansicht - diagonal
vorne links



Fahrzeugansicht - diagonal
hinten rechts

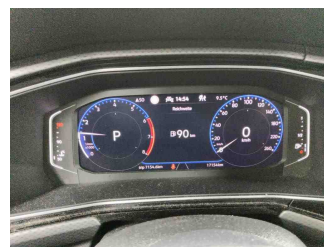

Innenraum - Cockpit mit
Laufleistung



Zustandsbericht

- Protokoll der Fahrzeugbewertung -

 Berichts-Nr: 9840522
 vom: 14.01.2026

» Fahrzeugdaten

Fahrzeugkategorie:	Personenkraftwagen
Fahrzeugart:	SUV
Hersteller:	Volkswagen
Modell:	T-Cross
HSN / TSN:	0603 / CNI
Erstzulassungsdatum:	31.01.2022
Laufleistung:	17.154 km
Nachweis Kilometerstand:	Abgelesen
Farbe:	Reef Blue Metallic
Farbe Dach:	Reef Blue Metallic
Antriebsart:	Frontantrieb
Motorisierung/Kraftstoff:	Benzin
Hubraum:	1.000 ccm
Leistung:	81 kW (111 PS)
Fahrzeuglänge:	
Fahrzeughöhe:	
Fahrzeugbreite:	
Zulässiges Gesamtgewicht:	
Radstand:	
Anzahl Achsen:	2
Zylinder:	3
Schadstoffklasse:	Euro 6
Anzahl Türen:	4
Anzahl Sitze:	5
Getriebe:	Automatik 7-Gang
Polsterart:	Stoff
Interieurfarbe:	Titanschwarz-Grau/Titanschwarz/Schwarz/Perlgrau
Anzahl vorhandene Schlüssel:	2

» Dokumente & Wartung

Nächste HU:	01.2027
Zulassungsbescheinigung (ZBT1 Original) vorhanden:	Ja
Zulassungsbescheinigung entgegengenommen:	Ja
Kennzeichen entgegengenommen:	Beide
Wartungsheft:	Digital
Wartungsnachweis:	Nicht prüfbar
Datum der letzten Wartung:	
Km-Stand bei letzter Wartung:	
Restlauf bis Service:	1 Tag(e)



Zustandsbericht

- Protokoll der Fahrzeugbewertung -

Berichts-Nr: 9840522
vom: 14.01.2026

» Fahrzeugausstattung

"ACTIVE"

"ACTIVE"

"Blind Spot"-Sensor mit Ausparkassistent

2 USB-C-Schnittstellen vorn, 2 USB-C-Ladebuchsen an der Mittelkonsole hinten

3 Kopfstützen hinten

3-Zylinder-Ottomotor 1,0 l

3-Zylinder-Ottomotor 1,0 l TSI, 81 kW

4 Leichtmetallräder "Galway" 6 J x 16 in Schwarz, Oberfläche glanzgedreht

4 Türen

6 Lautsprecher

7-Gang-Automatikgetriebe oder DSG Beachtung: Fam. EDF

Abdeckungen für Leichtmetallräder

Abgasendrohr hinten (Standard)

Abgasnorm EU6 AP

Ablagetaschen an den Rückseiten der Vordersitze

Airbag für Fahrer und Beifahrer, mit Beifahrerairbag-Deaktivierung

Aktivkohlebehälter (EVAP)

Ambientebeleuchtung

App-Connect inkl. App-Connect Wireless für Apple CarPlay und Android Auto

Aufkleber/Schilder, deutsch-französisch-holländisch

Außenspiegel auf Fahrerseite asphärisch

Außenspiegel elektrisch einstell-, anklapp- und beheizbar, mit Beifahrerspiegelabsenkung

Außenspiegel rechts, konvex

Außenspiegelgehäuse und Türgriffe in Wagenfarbe

Automatische Distanzregelung ACC "stop & go", mit Geschwindigkeitsbegrenzer

Automatische Distanzregelung ACC bis 210 km/h und Notbremsassistent "Front Assist"

Batterie 320A (49Ah)

Batterie/Generator Kapazität Standard

Bauteilesatz ohne länderspezifische Bauvorschrift

Beifahrersitzlehne komplett umklappbar

Berganfahrassistent

Betriebserlaubnis Nachtrag

Bordliteratur in Deutsch (Deutschland)

Chrom-Paket

Dachhimmel

Dachreling schwarz

Dämpfung hinten, Schlechtwegeausführung

Dämpfung vorn

Dekoreinlagen für Sondermodell

Digital Cockpit Pro, mehrfarbig, verschiedene Info-Profile wählbar

Digitaler Radioempfang DAB+

Diversity-Antenne für FM-Empfang

Doppelkupplungsgetriebe DQ200

Drehstromgenerator 140 A

Dreipunkt-Automatiksicherheitsgurt für mittleren Rücksitzplatz

Dreipunkt-Automatiksicherheitsgurte mit Gurtstraffer für die äußeren Rücksitzplätze

Dreipunkt-Automatiksicherheitsgurte vorn mit Höheneinstellung und Gurtstraffer

ECO-Funktion

Einparkhilfe - Warnsignale bei Hindernissen im Front- und Heckbereich

Einstiegsleisten für Sondermodell

Einton-Signalhorn

Elektronisches Stabilisierungsprogramm mit Gegenlenkunterstützung, ABS, ASR, EDS, MSR und Gespannstabilisierung

Entfall des Schriftzugs für die Motorbezeichnung auf der Gepäckraumklappe

Fahrlichtschaltung automatisch, mit Tagfahrlicht, "Leaving home"-Funktion und manueller "Coming home"-Funktion

Fahrprofilauswahl

Fahrzeuge ohne besonderen Produktaufwertungsmaßnahmen

Fahrzeugklassen-Differenzierung -2GC-

Federbereich 26 nur Einbausteuerung keine Bedarfsprognose

Fensterheber elektrisch

Fernlichtregulierung "Light Assist"

Fertigungsablauf Pamplona

Frischlufansaugung mit Aktivkohlefilter

Frontantrieb

Frontscheibe in Verbundsicherheitsglas, wärmedämmend

Fußgänger- und Radfahrererkennung

Ganzjahresreifen 205/60 R 16

Gehobene Ausstattung

Gepäckraumabdeckung

Gepäckraumbeleuchtung

Gepäckraumboden in 2 Höhen einstellbar

Gewichtsbereich 14 nur Einbausteuerung keine Bedarfsprognose

Handbremshebelgriff in Leder

Handschuhfachklappe, mit Leuchte

Heckscheibenwischer mit Intervallschaltung

Hinterachse "Standard"

Innenspiegel automatisch abblendend



Zustandsbericht

- Protokoll der Fahrzeugbewertung -

Berichts-Nr: 9840522
vom: 14.01.2026

ISOFIX-Halteösen für Kindersitze auf den äußeren Rücksitzen sowie auf dem Beifahrersitz, i-Size-kompatibel

Kältemittel R1234yf

Kategorie 0

Kein Sonderfahrzeug, Standard-Ausführung

Kennzeichenträger vorn und hinten (ECE)

Klimaanlage "Air Care Climatronic" mit Aktiv-Kombifilter und 2-Zonen-Temperaturregelung

Kombi-Instrument mit elektronischem Tachometer, Kilometer- und Tageskilometerzähler, Drehzahlmesser

Kopfairbagsystem für Front- und Fondpassagiere inkl. Seitenairbags vorn

Kraftstoffsystem Otto-Einspritzer (Tropicalisiert)

Kurzheck

Landesverkaufsprogramm Deutschland

LED-Innenleuchten mit Abschaltverzögerung und Dimmfunktion, 2 LED-Leseleuchten vorn und hinten

LED-Scheinwerfer

LED-Scheinwerfer für Abblend- und Fernlicht

Lendenwirbelstützen vorn

Lenksäule mit Höhen- und Längseinstellung

Leuchtweitenregulierung dynamisch

Linkslenker

Make-up-Spiegel in den Sonnenblenden

Mit Individualeinbau

Mittelarmlehne vorn längseinstellbar, mit Ablagebox, 2 USB-Ladebuchsen hinten

Modul Boden hinten Ausführung 1

Müdigkeitserkennung

Multifunktionskamera

Multifunktionslenkrad in Leder, mit Schaltwippen

Navigationssystem "Discover Media" inkl. "Streaming & Internet"

Navigationssystem "Discover Media" inkl. "Streaming & Internet"

Nebelscheinwerfer und Abbiegelicht

Nebelschlusslicht einseitig, Rückfahrlicht beidseitig

Nicht Heissland

Nichtraucherausführung - 12-V-Steckdose vorn

Normalsitze vorn

Notbremsassistent "Front Assist" (für automatische Distanzregelung ACC bis 210 km/h)

Notruf-Service; keine Registrierung notwendig, Dienst ist bei Auslieferung aktiviert

Ohne 2. Batterie

Ohne alternativ-Antriebssystem

Ohne Anhängervorrichtung

Ohne Aufkleber und Embleme

Ohne Bordwerkzeug und Wagenheber

Ohne Dacheinsatz (Voll Dach)

Ohne erweitertem Sicherheitssystem

Ohne Folienbeklebung

Ohne Innenleuchte im Fußraum

Ohne Scheinwerferreinigungsanlage

Ohne Überführungsausrüstung

Ohne Wärmespeicher/Zusatzheizung

Ohne zus. Dichtungen außen

Ohne zus. Triebwerks-Unterschutz

Ohne zusätzliche Bereifung

Online-Dienst, mit OCU, mit Head Unit Codierung, ohne WFS-Verbund

Pedale in Edelstahl gebürstet

Radio

Radschrauben Standard

Radstand

Rechtsverkehr

Regensensor

Regionscode " ECE " für Radio

Reifen ohne Festlegung der Reifenmarke

Reifenkontrollanzeige

Rückfahrkamera "Rear View"

Rückleuchten in LED-Technik (außer Blinkleuchte und Rückfahrcheinwerfer)

Rücksitzbank ungeteilt, verschiebbar, Lehne asymmetrisch geteilt umklappbar

Schalthebelknauf in Leder

Scheibenbremsen hinten

Scheibenbremsen vorn

Scheibenwaschdüsen vorn automatisch beheizt

Schublade unter dem rechten Vordersitz

Seitenscheiben hinten und Heckscheibe abgedunkelt

Serienkraftstoff-Erstbefüllung

Serviceanzeige 30000 km oder 2 Jahre (flexibel)

Servolenkung

Sicherheitsoptimierte Kopfstützen vorn

Sitzbezüge für Sondermodell

Spezielles Typschild für EG für M1-Pkw

Sprachbedienung

Spurhalteassistent "Lane Assist"

Stabilisator vorn

Standard-Klimazonen

Start-Stopp-System mit Bremsenergie-Rückgewinnung

Stoßfänger in Wagenfarbe, Kühlergrill mit Chromleiste und -lamelle, Lichtelemente mit Chromeinfassung

Telefonschnittstelle

Textilfußmatten vorn und hinten



Zustandsbericht

- Protokoll der Fahrzeugbewertung -

Berichts-Nr: 9840522
vom: 14.01.2026

Tire Mobility Set: 12-Volt-Kompressor und Reifendichtmittel

Trägerfrequenz 433,92 bis 434,42 MHz

Transportschutzfolie (Mindestschutz) mit zus.
Transportschutzmaßnahmen

Tür und Seitenverkleidung

Typprüfand Deutschland

Überhang hinten, kurz

Verbandtasche, Warndreieck und Warnweste

Verkehrszeichenerkennung

Version Standard plus

Vorbereitet für "We Connect" und "We Connect Plus"

Vordersitze beheizbar

Vordersitze mit Höheneinstellung

Warnleuchte für Waschwasserstand

Warnton und -leuchte für nicht angelegte Gurte vorn und hinten

Wartungsintervallverlängerung

Wegfahrsperrung elektronisch

Zentralverriegelung ohne Safe-Sicherung, mit
Funkfernbedienung und 2 Funkklappschlüsseln

Zierleisten schwarz



Zustandsbericht

- Protokoll der Fahrzeugbewertung -

Berichts-Nr: 9840522
vom: 14.01.2026

» Bereifung

MONTIERTE BEREIFUNG

Hersteller	Ort	Position	Typ	Felge	Dimension	Profiltiefe
Hankook	Vorne	Links	Ganzjahresreifen	Aluminium	205/60 R 16 92 H	6,0 mm
Hankook	Vorne	Rechts	Ganzjahresreifen	Aluminium	205/60 R 16 92 H	6,0 mm
Hankook	Hinten	Links	Ganzjahresreifen	Aluminium	205/60 R 16 92 H	7,0 mm
Hankook	Hinten	Rechts	Ganzjahresreifen	Aluminium	205/60 R 16 92 H	8,0 mm

Reifen zulässig: Ja

Reifen verkehrssicher: Ja

ERSATZ-/NOTRAD & ZUBEHÖR

Tirefit vorhanden: Ja

Tirefit Ablaufdatum: 08.2025

Kompressor vorhanden: Ja



Zustandsbericht

- Protokoll der Fahrzeugbewertung -

Berichts-Nr: 9840522
vom: 14.01.2026

» Wertmindernde Faktoren

Nr	Bauteil	Schadensbeschreibung	Reparaturempfehlung
1	Stoßfänger vorne	Kratzer	Lackieren
2	Stoßfänger vorne rechts	Kratzer	Ersetzen
3	Vorbereitungszeit Kunststoffs- Lackierung	Lack Vorbereitung	Ausführen
4	Kotflügelzierleiste vorne rechts	Kratzer	Ersetzen
5	Stoßfänger Ecke hinten links	Kratzer	Spotrepair
6	Kotflügelzierleiste hinten links	Kratzer	Smart Repair
7	Kotflügel vorne rechts	Delle(n)	Kaltdrücken
8	Tirefit	Abgelaufen	Ersetzen

» Gebrauchsspuren

Nr	Bauteil	Schadensbeschreibung	Reparaturempfehlung
1	Dach	Delle(n)	Akzeptabel (Gebrauchsspur)



Zustandsbericht

- Protokoll der Fahrzeugbewertung -

Berichts-Nr: 9840522
vom: 14.01.2026

» Merkantile Wertminderung

Unfallfahrzeug:	Ja
Vorschäden bekannt:	Ja
Vorschäden feststellbar:	Ja
Nachlackierungen vorhanden:	Ja
Nachlackierungen professionell ausgeführt:	Ja
Lackschichtdickenmessung durchgeführt:	Ja - mit Auffälligkeiten/Abweichungen

ERGEBNISSE DER LACKSCHICHTDICKENMESSUNG

Bauteil	Lack (µm)
Lackschichtdicke Motorhaube (µm)	471,0
Pro Bauteil wurden mindestens 3 Messungen durchgeführt.	



Zustandsbericht

- Protokoll der Fahrzeugbewertung -

Berichts-Nr: 9840522
vom: 14.01.2026

» Hinweise zum Zustandsbericht

**Angaben zum Auftrag und zum
Bewertungsumfang:**

Es wurde der Auftrag erteilt, einen Zustandsbericht über das beschriebene Fahrzeug zu erstellen.

Die Fahrzeugzustandsbewertung erfolgte auftragsgemäß auf Basis der vom Auftraggeber vorgegebenen Standards für Fahrzeugbewertungen. Die Feststellungen im Einzelfall trifft der Sachverständige aufgrund eigener Sachkunde und nach eigenem sachverständigen Ermessen.

Fahrzeug-Identifizierung:

WVGZZZC1ZNY054003

FIN abgelesen und stimmt mit Unterlagen überein

Allgemeinzustand:

Gepflegter Allgemeinzustand

Besichtigungsbedingungen:

Ausreichend

Hebebühne/Hubmittel benutzt:

Ja

Motorenlauf durchgeführt:

Ja

Fahrprobe durchgeführt:

Ja



Zustandsbericht

- Protokoll der Fahrzeugbewertung -

Berichts-Nr: 9840522
vom: 14.01.2026

» Sonstige Bemerkungen

Vorliegendes Exemplar wurde auf elektronischem Wege erzeugt. Es ist ohne Originalunterschrift gültig.

» Ansichtsfotos



Fahrzeugansicht - diagonal
vorne links



Fahrzeugansicht - diagonal
vorne rechts



Fahrzeugansicht - diagonal
hinten links



Fahrzeugansicht - diagonal
hinten rechts



Innenraum - Cockpit mit
Laufleistung

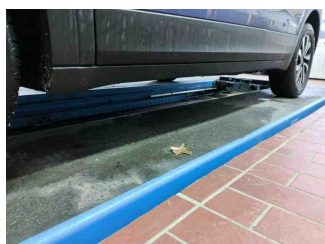

Seitenansicht - Schweller links



Seitenansicht - Schweller rechts



Fahrzeug -
Typenschild/Fahrgestellnummer

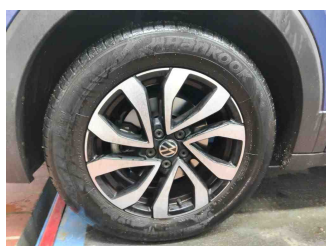

Räder - Rad montiert vorne
links

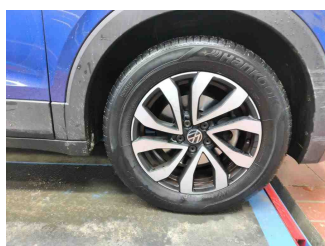

Räder - Rad montiert vorne
rechts

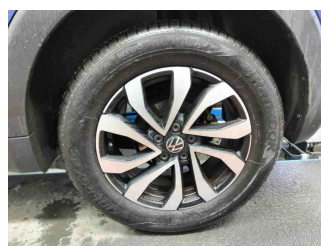

Räder - Rad montiert hinten
links

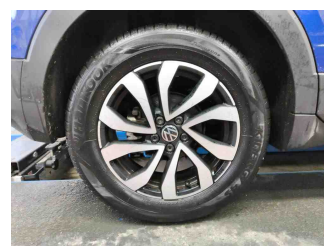

Räder - Rad montiert hinten
rechts



Innenraum - Mittelkonsole

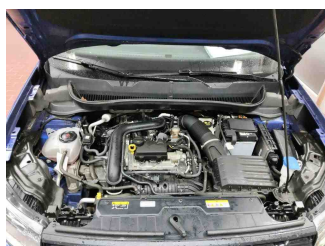

Fahrzeug - Motorraum offen

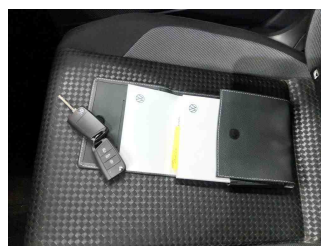

Equipment - Boardmappe/
Securitybag



Innenraum - Kofferraum



Zustandsbericht

- Protokoll der Fahrzeugbewertung -

Berichts-Nr: 9840522
vom: 14.01.2026

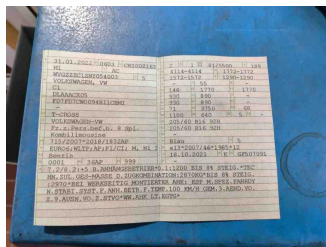

Fahrzeug - abgegebene ZB1



Lackstärke Motorhaube



Fahrzeug - Serviceunterlagen /
Wartungsnachweis



Innenraum - vorne



Innenraum - hinten



Räder - Haltbarkeitsdatum
Tirefit



Innenraum -
Navigationsgerät/Radio

» Beschädigungsfotos

WERTMINDERNDE FAKTOREN

1 - Stoßfänger vorne - Kratzer - Lackieren



2 - Stoßfänger vorne rechts - Kratzer - Ersetzen

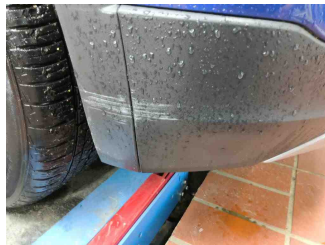
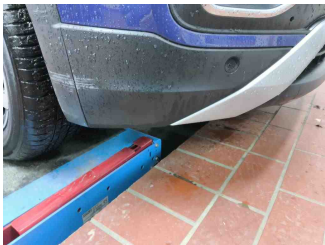

3 - Vorbereitungszeit Kunststoffs-Lackierung - Lack Vorbereitung - Ausführen

4 - Kotflügelzierleiste vorne rechts - Kratzer - Ersetzen

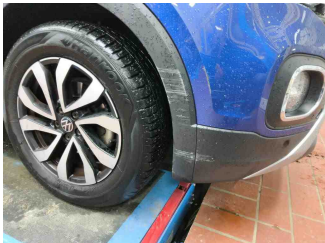

5 - Stoßfänger Ecke hinten links - Kratzer - Spotrepair

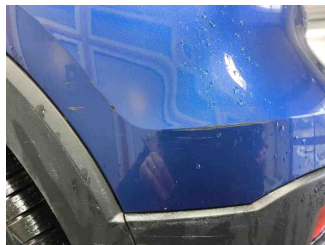
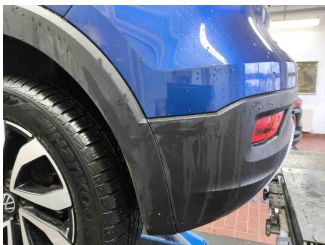



Zustandsbericht

- Protokoll der Fahrzeugbewertung -

Berichts-Nr: 9840522
vom: 14.01.2026

6 - Kotflügelzierleiste hinten links - Kratzer - Smart Repair

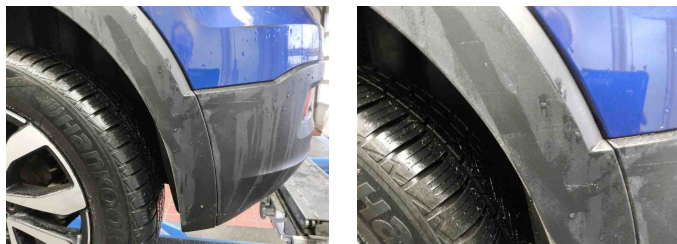

7 - Kotflügel vorne rechts - Delle(n) - Kaltdrücken

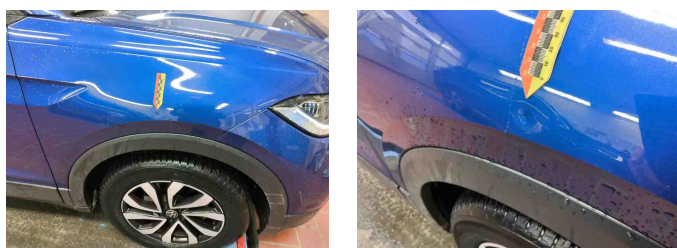

8 - Tirefit - Abgelaufen - Ersetzen

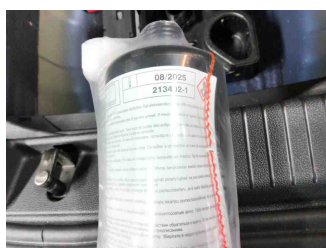

GEBRAUCHSSPUREN

1 - Dach - Delle(n) - Akzeptabel (Gebrauchsspur)

