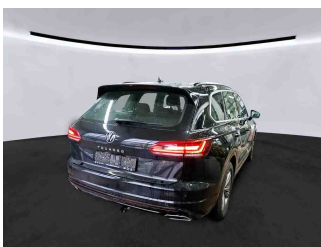
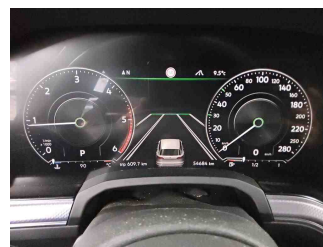

**» Übersicht**

<b>Auftrags-Nr:</b>	1002273799
<b>Besichtigt am:</b>	14.01.2026 15:25
<b>Berichts-Nr:</b>	9838597
<b>FIN:</b>	WVGZZZCR5PD009156

Fahrzeugansicht - diagonal  
vorne linksFahrzeugansicht - diagonal  
hinten rechtsInnenraum - Cockpit mit  
Laufleistung

## » Fahrzeugdaten

<b>Fahrzeugkategorie:</b>	Personenkraftwagen
<b>Fahrzeugart:</b>	SUV
<b>Hersteller:</b>	Volkswagen
<b>Modell:</b>	Touareg
<b>HSN / TSN:</b>	0603 / COB
<b>Erstzulassungsdatum:</b>	27.02.2023
<b>Laufleistung:</b>	54.684 km
<b>Nachweis Kilometerstand:</b>	Abgelesen
<b>Farbe:</b>	Grenadillschwarz Metallic
<b>Farbe Dach:</b>	Grenadillschwarz Metallic
<b>Antriebsart:</b>	Allrad
<b>Motorisierung/Kraftstoff:</b>	Diesel
<b>Hubraum:</b>	3.000 ccm
<b>Leistung:</b>	170 kW (232 PS)
<b>Fahrzeuglänge:</b>	
<b>Fahrzeughöhe:</b>	
<b>Fahrzeugbreite:</b>	
<b>Zulässiges Gesamtgewicht:</b>	
<b>Radstand:</b>	
<b>Anzahl Achsen:</b>	2
<b>Zylinder:</b>	6
<b>Schadstoffklasse:</b>	Euro 6
<b>Anzahl Türen:</b>	4
<b>Anzahl Sitze:</b>	5
<b>Getriebe:</b>	Automatik 8-Gang
<b>Polsterart:</b>	Leder
<b>Interieurfarbe:</b>	Soul-Schwarz - Kristallgrau / Soul-Schwarz / Soul-Schwarz / Soul-Schwarz
<b>Anzahl vorhandene Schlüssel:</b>	2

## » Dokumente & Wartung

<b>Nächste HU:</b>	01.2026
<b>Zulassungsbescheinigung (ZBT1 Original) vorhanden:</b>	Ja
<b>Zulassungsbescheinigung entgegengenommen:</b>	Ja
<b>Kennzeichen entgegengenommen:</b>	Keine
<b>Wartungsheft:</b>	Digital
<b>Wartungsnachweis:</b>	Nicht prüfbar
<b>Datum der letzten Wartung:</b>	
<b>Km-Stand bei letzter Wartung:</b>	
<b>Restlauf bis Service:</b>	265 Tag(e)

## » Fahrzeugausstattung

4 Leichtmetallräder "Sebring" 8,5 J x 19in Anthrazit, Volkswagen R

6-Zylinder-Dieselmotor 3,0 l

6-Zylinder-Dieselmotor 3,0 l TDI, 170 kW

8-Gang-Automatikgetriebe für Allrad

Abgas-Endrohr verchromt, links und rechts, im Stoßfänger integriert

Abgasnorm EU6 AP

AdBlue-Tank mit 24 l Fassungsvermögen

Airbag für Fahrer und Beifahrer, mit Beifahrerairbag-Deaktivierung, inkl. Knie-Airbag auf Fahrer- & Beifahrerseite

Aktion

Akustik-Paket Extra

Allradlenkung

Ambientebeleuchtung 30-farbig

Ambientepaket für R-Line

Anhängervorrichtung elektrisch anklappbar inkl.

Anhängerrangierassistent "Trailer Assist"

App-Connect

Außenspiegel auf Fahrerseite asphärisch

Außenspiegel elektrisch einstell-, anklapp-, beheizbar und abblendend, Beifahrerspiegelabsenkung und Memory

Außenspiegel rechts, konvex

Außenspiegelgehäuse in Wagenfarbe

Ausstattungspaket "Komfort"

Automatische Distanzregelung ACC "stop & go", mit Geschwindigkeitsbegrenzer

Automatisches Sperrdifferenzial

Batterie 580A (105AH)

Bauteilesatz ohne länderspezifische Bauvorschrift

Betriebserlaubnis Nachtrag

Betriebsspannung 12 V

Bordliteratur in Deutsch (Deutschland)

Bordwerkzeug

Chromleisten an den Seitenfenstern

Connectivity-Paket inkl. Telefonschnittstelle

Dachhimmel in Soul-Schwarz

Dachreling schwarz

Dekoreinlagen in Aluminium "Silver Wave" für Instrumententafel und Türverkleidungen

Diebstahlwarnanlage mit Innenraumüberwachung, Back-up-Horn und Abschleppschutz

Digital Cockpit, mehrfarbig, verschiedene Info-Profile wählbar

Digitaler Radioempfang DAB+

Diversity-Antenne für AM-/FM-Empfang

Doppelton-Signalhorn

Drehstromgenerator 120-180 A

Dreipunkt-Automatiksicherheitsgurte mit Gurtstraffer für die äußeren Rücksitzplätze

Dreipunkt-Automatiksicherheitsgurte vorn mit Höheneinstellung und Gurtstraffer, für Proaktives Insassenschutzsystem

eCall & bCall

Einbauteile f.6 Zyl.Motor

Einfüllstutzen-Modul 1 ohne Einsatz

Einstiegsleisten in Edelstahl, beleuchtet, vorn mit "R-Line"-Logo

Elektronische Parkbremse

ergoComfort-Sitze vorn

Erweiterung auf Parkassistent "Park Assist Plus", vorbereitet für fernbedientes Parken

Fahrassistent "Travel Assist", Spurhalteassistent "Lane Assist" und "Emergency Assist"

Fahrerassistenzpaket "Plus"

Fahrlichtschaltung automatisch, mit LED-Tagfahrlicht sowie "Coming home"- und "Leaving home"-Funktion

Fahrprofilauswahl inkl. Fahrprofil "Comfort"

Fahrzeuge ohne besonderen Produktaufwertungsmaßnahmen

Fahrzeugklassen-Differenzierung -760-

Fahrzeugrückkauf

Federung Standard

Fernentriegelung für Rücksitzlehne

Fernlichtassistent "Light Assist"

Frischlufthansaugsung mit Aktivkohlefilter

Frontscheibe in Verbundsicherheitsglas, wärme- und geräuschkämmend

Fußgängerschutzmaßnahmen erweitert

Ganzjahresreifen 255/55 R 19

Gepäckraumabdeckung mit elektrischer Öffnung

Gepäckraumboden

Gepäckraumbodenbelag Standard

Geschlossener Aufbau

Gewichtsbereich 9 nur Einbausteuerung keine Bedarfsprognose

Gewichtsklasse Vorderachse Gewichtsbereich 10

Head-up-Display

Heckklappe mit sensorgesteuerter Öffnung und zeitverzögerter elektrischer Schließung, mit Fernentriegelung

Hinterachsgetriebe Basis

ISOFIX-Halteösen zur Befestigung von 2 Kindersitzen auf den Rücksitzen, auch für i-Size-Kindersitze

Kältemittel R1234yf

Kategorie 0

Kein Sonderfahrzeug, Standard-Ausführung

Keine Aktionsausführung

Kennzeichenträger vorn und hinten (ECE)

Klimaanlage "Air Care Climatronic" mit Aktiv-Kombifilter, 4-Zonen-Klimatisierung und Bedienelementen hinten  
 Knie-Airbag auf Fahrer- und Beifahrerseite, Seitenairbags für äußere Rücksitze  
 Kombi-Instrument mit elektronischem Tachometer, Kilometer- und Tageskilometerzähler, Drehzahlmesser  
 Kraftstoffsystem Diesel  
 Kraftstofftank mit 90 l Fassungsvermögen  
 Kreuzungsassistent  
 Kühlergrill  
 Kurzer Radstand  
 Ladekantenschutz in Edelstahl  
 Landesverkaufsprogramm Deutschland  
 Längs- u. Querführung ohne prädiktive Regelung  
 Lederpaket "Savona" mit ergoComfort-Sitzen vorn, für R-Line  
 LED-Rückleuchten  
 LED-Scheinwerfer mit LED-Tagfahrlicht  
 Lendenwirbelstützen vorn pneumatisch einstellbar  
 Lenksäule mit Höhen- und Längseinstellung  
 Leuchtweitenregulierung dynamisch  
 Linkslenker  
 Luftfederung mit automatischer Niveauregelung, Höheneinstellung und elektronischer Dämpferregelung  
 Make-up-Spiegel beleuchtet in den Doppelsonnenblenden  
 Mit connect Paket 3  
 Mittelarmlehne hinten  
 Mittelarmlehne vorn  
 Mittelkonsole in Schwarz glänzend / Silberoptik  
 Müdigkeitserkennung  
 Multifunktionskamera  
 Multifunktions-Sportlenker in Leder, beheizbar, mit Schaltwippen  
 Navigationsgerät-Premium  
 Navigationssystem "Discover Premium"  
 Nebelschlussleuchte, Rechtsverkehr  
 Nicht Heissland  
 NichtraucherAusführung - 12-V-Steckdose vorn und hinten  
 Notbremsassistent "Front Assist"  
 Notruf-Service; keine Registrierung notwendig, Dienst ist bei Auslieferung aktiviert  
 Ohne alternativ-Antriebssystem  
 Ohne Anbausatz  
 Ohne Außen-Sound Maßnahmen  
 Ohne Batterieladegerät  
 Ohne besondere Karosseriemaßnahmen  
 Ohne Dekorfolien/Embleme  
 Ohne Elektromotor ( Hybrid )

Ohne Feuerlöscher  
 Ohne Garagentoröffner  
 Ohne Gepäck-Spinne/Netz/Tasche  
 Ohne integriertes Mautsystem  
 Ohne Kindersitzverankerung vorn (ISOFIX)  
 Ohne Ladedose  
 Ohne Ladekabel  
 Ohne Ladekabel ( Industriestecker )  
 Ohne Mode3 Ladekabel  
 Ohne Nachtsichtsystem  
 Ohne Scheinwerferreinigungsanlage  
 Ohne Sonder-Maßnahmen  
 Ohne Sonnenschutzrollo  
 Ohne spez. Schilder/Aufkleber/ Sicherheitszertifikate  
 Ohne Trennwand  
 Ohne Überführungsausrüstung  
 Ohne Vorbereitung für VTS (Vehicle-Tracing System)  
 Ohne Wärmespeicher/Zusatzheizung  
 Ohne zus. Dichtungen außen  
 Ohne zus. Triebwerks-Unterschutz  
 Ohne zusätzliche Bereifung  
 Online-Dienst, ohne OCU, mit Head Unit Codierung, ohne WFS-Verbund  
 Panorama-Ausstell-/Schiebedach mit Panoramadach hinten  
 Parkassistentpaket inkl. "Park Assist Plus", vorbereitet für fernbedientes Parken  
 Parklenkassistent "Park Assist" inkl. Einparkhilfe  
 Pedale in Edelstahl gebürstet  
 Proaktives Insassenschutzsystem  
 Radabdeckung Mitte  
 Radschrauben Standard  
 Rechtsverkehr  
 Regionscode " ECE " für Radio  
 Reifen ohne Festlegung der Reifenmarke  
 Reifendruck-Kontrollsystem  
 R-Line Ausstattung  
 Rücksitzbank und -lehne asymmetrisch geteilt umklappbar, längs verschiebbar, Leheneigung einstellbar  
 Scheibenbremsen hinten  
 Scheibenbremsen vorn  
 Scheibenwaschdüsen vorn automatisch beheizt  
 Schlechtwetterlicht  
 Schloß-Sperrsystem  
 Schlüssellooses Schließ- und Startsystem "Keyless Access" mit Safe-Sicherung

Schriftzug für die Modellbezeichnung auf der  
 Gepäckraumklappe  
 Seitenairbags für die äußeren Rücksitze, inkl. Seitenairbags  
 vorn sowie Kopfairbagsystem  
 Serienkraftstoff-Erstbefüllung  
 Serviceanzeige 30000 km oder 2 Jahre ( flexibel )  
 Servolenkung  
 Sicherheitsoptimierte Kopfstützen vorn  
 Sitzmittelbahnen und -wangeninnenseiten der Vorder- und  
 äußeren Rücksitzplätze in Leder "Savona", "R-Line"-Logo vorn  
 Soundsystem "DYNAUDIO Consequence", 16-Kanal-  
 Verstärker, 12+1 Lautsprecher, Subwoofer, 730 Watt  
 Gesamtleistung  
 Spezielles Typschild für EG für M1-Pkw  
 Spurwechselassistent "Side Assist"  
 Standardelektrik  
 Standard-Klimazonen  
 Standheizung und -lüftung mit Funkfernbedienung und  
 Vorwähluhr  
 Start-Stopp-System mit Bremsenergie-Rückgewinnung  
 Stoßfänger im "R"-Styling, Stoßfänger- und Türunterteile in  
 Wagenfarbe  
 Telefonschnittstelle "Business" mit induktiver Ladefunktion  
 Textilfußmatten vorn und hinten  
 Tire Mobility Set: 12-Volt-Kompressor und Reifendichtmittel  
 Trägerfrequenz 433,92 bis 434,42 MHz  
 Transportschutz (Ausf. 1)  
 Transportschutzfolie (Mindestschutz) mit zus.  
 Transportschutzmaßnahmen  
 Tür und Seitenverkleidung  
 Typprüfland Deutschland  
 Umgebungsansicht "Area View" inkl. Rückfahrkamera "Rear  
 View"  
 USB-C-Schnittstelle und USB-Ladebuchse  
 Variante Grundausstattung  
 Verbandtasche, Warndreieck und Warnweste  
 Verkehrszeichenerkennung  
 Vorbereitet für "Guide & Inform" und "Security & Service"  
 Vordersitze elektrisch einstellbar, mit Memory-Funktion und  
 längs verschiebbarer Oberschenkelauflage  
 Vordersitze mit Massageprogrammen und aktiver  
 Klimatisierung  
 Vordersitze und äußere Rücksitze beheizbar  
 Wärmeschutzverglasung grün, seitlich und hinten  
 Warnton und -leuchte für nicht angelegte Gurte vorn und hinten  
 Wartungsintervallverlängerung  
 Zuziehhilfe elektrisch für Türen  
 Zuziehhilfe für Heckklappe

**» Bereifung****MONTIERTE BEREIFUNG**

Hersteller	Ort	Position	Typ	Felge	Dimension	Profiltiefe
Goodyear	Vorne	Links	Ganzjahresreifen	Aluminium	255/55 R 19 107 V	7,0 mm
Goodyear	Vorne	Rechts	Ganzjahresreifen	Aluminium	255/55 R 19 107 V	7,0 mm
Goodyear	Hinten	Links	Ganzjahresreifen	Aluminium	255/55 R 19 107 V	7,0 mm
Goodyear	Hinten	Rechts	Ganzjahresreifen	Aluminium	255/55 R 19 107 V	7,0 mm

**Reifen zulässig:** Ja**Reifen verkehrssicher:** Ja**ERSATZ-/NOTRAD & ZUBEHÖR****Bordwerkzeug vorhanden:** Ja**Tirefit vorhanden:** Ja**Tirefit Ablaufdatum:** 06.2026**Kompressor vorhanden:** Ja

**» Wertmindernde Faktoren**

Nr	Bauteil	Schadensbeschreibung	Reparaturempfehlung
1	HU/AU (Haupt-/Abgasuntersuchung)	Abgelaufen	Erneuern

**» Gebrauchsspuren**

Nr	Bauteil	Schadensbeschreibung	Reparaturempfehlung
1	Abdeckung Ladekante	Kratzer	Akzeptabel (Gebrauchsspur)
2	Hintere Dachsäulenverkleidung links	Kratzer	Akzeptabel (Gebrauchsspur)

**» Merkantile Wertminderung**

<b>Vorschäden bekannt:</b>	Nein
<b>Vorschäden feststellbar:</b>	Nein
<b>Nachlackierungen vorhanden:</b>	Nein
<b>Lackschichtdickenmessung durchgeführt:</b>	Ja - ohne Auffälligkeiten/Abweichungen

**ERGEBNISSE DER LACKSCHICHTDICKENMESSUNG**

Die Messwerte lagen im üblichen Bereich.

Pro Bauteil wurden mindestens 3 Messungen durchgeführt.



**» Hinweise zum Zustandsbericht****Angaben zum Auftrag und zum  
Bewertungsumfang:**

Es wurde der Auftrag erteilt, einen Zustandsbericht über das beschriebene Fahrzeug zu erstellen.

Die Fahrzeugzustandsbewertung erfolgte auftragsgemäß auf Basis der vom Auftraggeber vorgegebenen Standards für Fahrzeugbewertungen. Die Feststellungen im Einzelfall trifft der Sachverständige aufgrund eigener Sachkunde und nach eigenem sachverständigen Ermessen.

**Fahrzeug-Identifizierung:**

WVGZZZCR5PD009156

FIN abgelesen und stimmt mit Unterlagen überein

**Allgemeinzustand:**

Gepflegter Allgemeinzustand

**Besichtigungsbedingungen:**

Nässe

**Hebebühne/Hubmittel benutzt:**

Ja

**Motorenlauf durchgeführt:**

Ja

**Fahrprobe durchgeführt:**

Ja

**» Sonstige Bemerkungen**

Vorliegendes Exemplar wurde auf elektronischem Wege erzeugt. Es ist ohne Originalunterschrift gültig.

## » Ansichtsfotos



Fahrzeugansicht - diagonal  
vorne links



Fahrzeugansicht - diagonal  
vorne rechts



Fahrzeugansicht - diagonal  
hinten links



Fahrzeugansicht - diagonal  
hinten rechts



Innenraum - Cockpit mit  
Laufleistung



Equipment - Bordwerkzeug

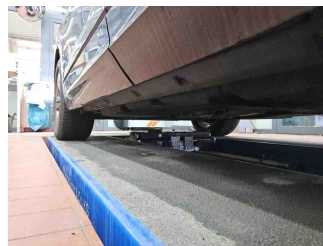

Seitenansicht - Schweller links

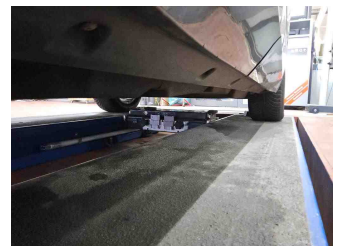

Seitenansicht - Schweller rechts

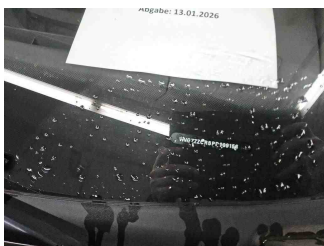

Fahrzeug -  
Typenschild/Fahrgestellnummer

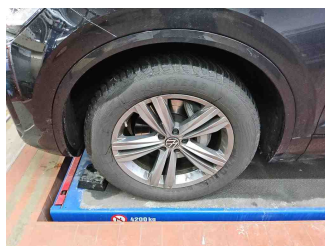

Räder - Rad montiert vorne  
links

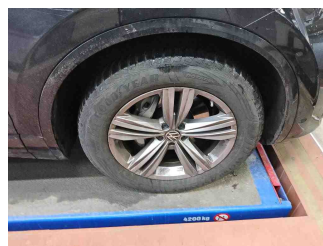

Räder - Rad montiert vorne  
rechts

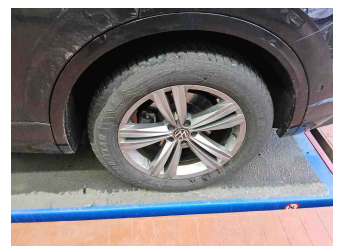

Räder - Rad montiert hinten  
links

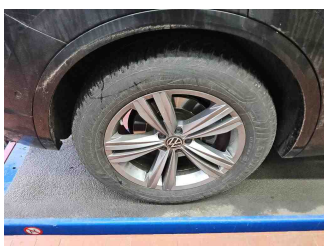

Räder - Rad montiert hinten  
rechts

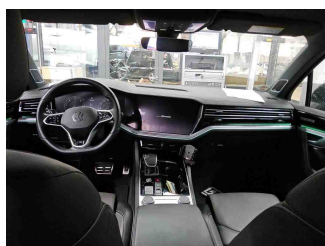

Innenraum - Mittelkonsole

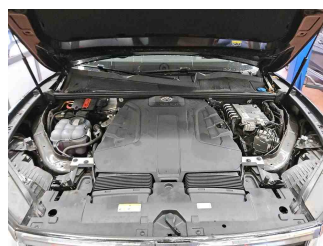

Fahrzeug - Motorraum offen

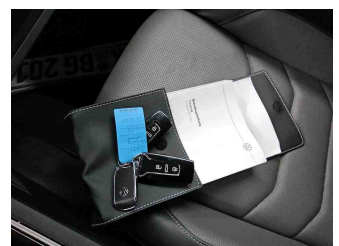

Equipment - Boardmappe/  
Securitybag



Innenraum - Kofferraum



Fahrzeug - abgegebene ZB1

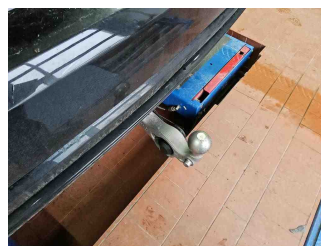

Equipment - Anhängerkupplung



Fahrzeug - Serviceunterlagen / Wartungsnachweis

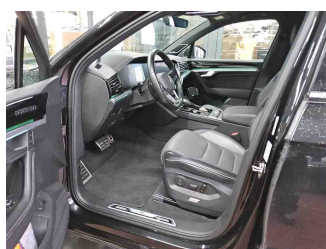

Innenraum - vorne

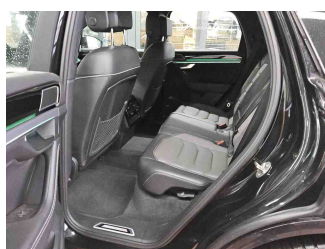

Innenraum - hinten

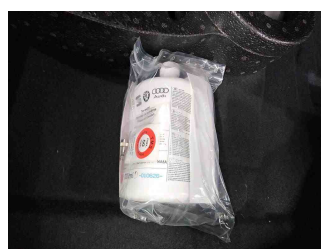

Räder - Haltbarkeitsdatum  
Tirefit



Innenraum -  
Navigationsgerät/Radio

## » Beschädigungsfotos

### WERTMINDERNDE FAKTOREN

1 - HU/AU (Haupt-/Abgasuntersuchung) - Abgelaufen - Erneuern

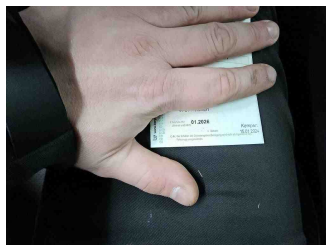
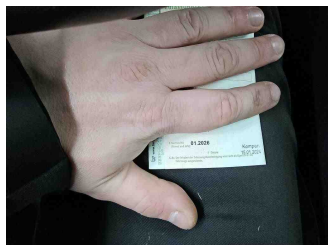

### GEBRAUCHSSPUREN

1 - Abdeckung Ladekante - Kratzer - Akzeptabel (Gebrauchsspur)



2 - Hintere Dachsäulenverkleidung links - Kratzer - Akzeptabel (Gebrauchsspur)

