

Zustandsbericht

- Protokoll der Fahrzeugbewertung -

Berichts-Nr: 9810271
vom: 09.01.2026

» Übersicht

Auftrags-Nr: 1002224058
Besichtigt am: 09.01.2026 10:45
Berichts-Nr: 9810271
FIN: WVVZZZ3CZPE007392

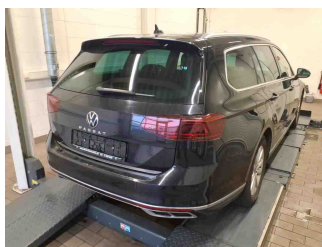
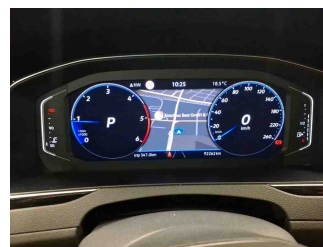
Fahrzeugansicht - diagonal
vorne linksFahrzeugansicht - diagonal
hinten rechtsInnenraum - Cockpit mit
Laufleistung



Zustandsbericht

- Protokoll der Fahrzeugbewertung -

Berichts-Nr: 9810271
vom: 09.01.2026

» Fahrzeugdaten

Fahrzeugkategorie:	Personenkraftwagen
Fahrzeugart:	Kombi
Hersteller:	Volkswagen
Modell:	Passat
HSN / TSN:	0603 / BQS
Erstzulassungsdatum:	14.10.2022
Laufleistung:	92.262 km
Nachweis Kilometerstand:	Abgelesen
Farbe:	Deep Black Perleffekt
Farbe Dach:	Deep Black Perleffekt
Antriebsart:	Frontantrieb
Motorisierung/Kraftstoff:	Diesel
Hubraum:	2.000 ccm
Leistung:	110 kW (150 PS)
Fahrzeuglänge:	4.773 mm
Fahrzeughöhe:	1.516 mm
Fahrzeugbreite:	1.832 mm
Zulässiges Gesamtgewicht:	2.200 kg
Radstand:	2.786 mm
Anzahl Achsen:	2
Zylinder:	4
Schadstoffklasse:	Euro 6
Anzahl Türen:	4
Anzahl Sitze:	5
Getriebe:	Automatik 7-Gang
Polsterart:	Leder
Interieurfarbe:	Florence-Braun - Titanschwarz/ Titanschwarz/Titanschwarz
Anzahl vorhandene Schlüssel:	2

» Dokumente & Wartung

Nächste HU:	11.2027
Zulassungsbescheinigung (ZBT1 Original) vorhanden:	Ja
Zulassungsbescheinigung entgegengenommen:	Ja
Kennzeichen entgegengenommen:	Beide
Wartungsheft:	Digital
Wartungsnachweis:	Nicht prüfbar
Datum der letzten Wartung:	
Km-Stand bei letzter Wartung:	
Restlauf bis Service:	13.200 KM



Zustandsbericht

- Protokoll der Fahrzeugbewertung -

Berichts-Nr: 9810271
vom: 09.01.2026

» Fahrzeugausstattung

"Business Premium"-Paket inkl. Navigation	Dekoreinlagen in Edelholz "Silver Birch" für Instrumententafel und Türverkleidungen
12-V-Steckdose an der Mittelkonsole hinten und im Gepäckraum	Digital Cockpit "Pro", mehrfarbig, verschiedene Info-Profile wählbar
2 Becherhalter vorn mit Abdeckung	Digitaler Radioempfang DAB+
2 USB-C-Schnittstellen vorn, 1 USB-C-Ladebuchse an der Mittelkonsole hinten; Ladeleistung bis zu 45 W	Diversity-Antenne für FM-Empfang
230-V-Steckdose an der Mittelkonsole hinten	Doppelkupplungsgetriebe DQ381
3 Kopfstützen hinten	Doppelton-Signalhorn
4 Leichtmetallräder "London" 7 J x 17	Drehstromgenerator 180 A
4-Zylinder-Dieselmotor 2,0 l	Dreipunkt-Automatiksicherheitsgurt für mittleren Rücksitzplatz
4-Zylinder-Dieselmotor 2,0 l TDI, 110 kW	Dreipunkt-Automatiksicherheitsgurte für äußere Rücksitzplätze
7-Gang-Automatikgetriebe oder DSG Beachtung: Fam. EDF	Dreipunkt-Automatiksicherheitsgurte vorn mit Höheneinstellung und Gurtstraffer
Abgasendrohr hinten (Standard)	Dynamischer Fernlichtassistent "Dynamic Light Assist" für LED-Matrix-Scheinwerfer
Abgasnorm EU6 AP	Einparkhilfe - Warnsignale bei Hindernissen im Front- und Heckbereich
Airbag für Fahrer und Beifahrer, mit Beifahrerairbag-Deaktivierung	Einstiegs-/Warnleuchten in LED-Technik in allen Türen
Airstop®-Reifen 215/55 R 17, Rollwiderstandsklasse A	Einstiegsleisten vorn und hinten in Edelstahl
Ambientebeleuchtung	Elegance
Ambientebeleuchtung 1-farbig	Elektrische Luftzusatzheizung
Anhängevorrichtung anklappbar, mit elektrischer Entriegelung	Elektronische Parkbremse inkl. Auto-Hold-Funktion
App-Connect inkl. App-Connect Wireless für Apple CarPlay und Android Auto	Elektronisches Stabilisierungsprogramm und elektromechanischer Bremskraftverstärker
Außen-Sound Standard	Entfall des Schriftzugs für die Motorbezeichnung auf der Gepäckraumklappe
Außenspiegel auf Fahrerseite asphärisch	Entfall Tire Mobility Set
Außenspiegel elektrisch anklappbar, auf Fahrerseite abblendend, Umfeldbeleuchtung und Memory-Funktion	Fahrassistent "Travel Assist" und Spurhalteassistent "Lane Assist"
Außenspiegel rechts, konvex	Fahrlichtschaltung automatisch, mit Tagfahrlicht, "Leaving home"-Funktion und manueller "Coming home"-Funktion
Ausströmer vorn, Spiegeleinstell-, Lichtdreh- und Fensterheberschalter beleuchtet, mit Chromeinfassung	Fahrzeuge mit besonderen Produktaufwertungsmaßnahmen
Automatische Distanzregelung ACC "stop & go", mit Geschwindigkeitsbegrenzer	Fahrzeugklassen-Differenzierung -3G0-
Batterie 420A (70Ah)	Federbereich 35 nur Einbausteuerung keine Bedarfsprognose
Batterie/Generator Kapazität Standard	Fertigungsablauf Standard
Bauteilesatz ohne länderspezifische Bauvorschrift	Frontantrieb
Beifahrersitzlehne nicht umklappbar	Frontscheibe drahtlos beheizbar und infrarot-reflektierend
Berganfahrassistent	Frontscheibe in Verbundsicherheitsglas, drahtlos beheizbar und infrarot-reflektierend, geräuschedämmend
Betriebserlaubnis Nachtrag	Fußgängererkennung
Bordliteratur in Deutsch (Deutschland)	Fußhebelwerk "Standard"
Bordwerkzeug	Gepäckraumabdeckung auszieh- und herausnehmbar, mit elektrischer Öffnung
Chromleisten an den Seitenfenstern	Gepäckraumauskleidung in Textil
Dachhimmel in Titanschwarz	Gepäckraumboden aufstellbar
Dachhimmel in Titanschwarz	Gewichtsbereich 4 nur Einbausteuerung keine Bedarfsprognose
Dachreling silber eloxiert	Heckklappe mit elektrischer Öffnung und Schließung
Dämpfung hinten, Basis 1	Heckklappe mit elektrischer Öffnung und Schließung, elektrische Öffnung für Gepäckraumabdeckung
Dämpfung vorn	
Dekoreinlagen "Piano Black" für Mittelkonsole	



Zustandsbericht

- Protokoll der Fahrzeugbewertung -

Berichts-Nr: 9810271
vom: 09.01.2026

Innenleuchten mit Abschaltverzögerung und Dimmfunktion, je 2 LED-Leseleuchten vorn und hinten
Innenspiegel automatisch abblendend
IQ.LIGHT - LED-Matrix-Scheinwerfer mit LED-Tagfahrlicht, Kurvenfahrlicht und dynamischer Blinkleuchte
ISOFIX-Halteösen zur Befestigung von 2 Kindersitzen auf den Rücksitzen, auch für i-Size-Kindersitze
Kältemittel R1234yf
Kategorie 0
Kein Sonderfahrzeug, Standard-Ausführung
Keine Aktionsausführung
Kennzeichenträger vorn und hinten (ECE)
Kindersicherung
Klimaanlage "Air Care Climatronic" mit Aktiv-Kombifilter, Bedienelementen hinten und 3-Zonen-Temperaturregelung
Kombi-Instrument mit elektronischem Tachometer, Kilometer- und Tageskilometerzähler, Drehzahlmesser
Kopfairbagsystem für Front- und Fondpassagiere inkl. Seitenairbags vorn
Kraftstoffsystem Diesel
Kraftstofftank mit 66 l Fassungsvermögen
Ladekantenschutz in Kunststoff
Landesverkaufsprogramm Deutschland
Lederpaket "Nappa"
LED-Leuchte im Fußraum vorn
LED-Nebelscheinwerfer und Abbiegelicht
LED-Rückleuchten dunkelrot, mit dynamischer Blinkleuchte
Lendenwirbelstützen vorn elektrisch einstellbar, Massagefunktion auf Fahrerseite
Leuchtweitenregulierung dynamisch, mit dynamischem Kurvenfahrlicht
Linkslenker
London 7 J x 17, AirStop®-Reifen 215/55 R 17
Make-up-Spiegel beleuchtet in den Sonnenblenden, Sonnenblenden ausziehbar
Mit Elektrische Lenksäulenverriegelung (ELV)
Mittelarmlehne vorn höhen- und längseinstellbar, mit Ablagebox; 2 Ausströmer hinten mit Chromlamellen
Modelljahreswechsel 2023 IV
Modellpflege KW 22
Motorenstart Standard
Müdigkeitserkennung
Multifunktionskamera
Multifunktionslenkrad in Leder, beheizbar, mit Schaltwippen
Navigationssystem "Discover Pro" inkl. "Streaming & Internet"
Navigationssystem "Discover Pro" inkl. "Streaming & Internet"
Nebelschlusslicht beidseitig, Rückfahrlicht beidseitig
Netztrennwand
Nicht Heissland

Nichtraucherausführung - Ablagefach und 12-V-Steckdose vorn
Normal-Lackierung
Notbremsassistent "Front Assist" (für automatische Distanzregelung ACC bis 210 km/h)
Notruf-Service; keine Registrierung notwendig, Dienst ist bei Auslieferung aktiviert
Ohne 2. Batterie
Ohne Aktivkohlebehälter mit SCR
Ohne alternativ-Antriebssystem
Ohne Beifahrersitzverstellung vom Fond
Ohne besondere Karosseriemaßnahmen
Ohne CD/DVD für Navigation
Ohne Dacheinsatz (Voll Dach)
Ohne Differenzialsperre
Ohne Dynamic Drive Control
Ohne ECO-Funktion
Ohne Elektromotor (Hybrid)
Ohne Feuerlöscher
Ohne Garagentoröffner
Ohne Gepäck-Spinne/Netz/Tasche
Ohne Head-Up Display
Ohne integriertes Mautsystem
Ohne Kindersitz
Ohne Ladedose
Ohne Ladekabel
Ohne Scheinwerferreinigungsanlage
Ohne Sonnenschutzrollo
Ohne Überführungsausrüstung
Ohne Uhr
Ohne Vorbereitung Einbau Funkgerät
Ohne Vorbereitung für VTS (Vehicle-Tracing System)
Ohne Vorbereitung Rundumtonkombination und ohne Funkantenne
Ohne zus. Triebwerks-Unterschutz
Ohne Zusatz-/Standheizung
Ohne zusätzliche Bereifung
Online-Dienst, mit OCU, mit Head Unit Codierung, ohne WFS-Verbund
Proaktives Insassenschutzsystem in Verbindung mit "Front Assist" und "Side Assist"
Proaktives Insassenschutzsystem und Spurwechselassistent "Side Assist"
Radio
Radsicherungen mit erweitertem Diebstahlschutz
Radstand
Rechtsverkehr
Regensensor



Zustandsbericht

- Protokoll der Fahrzeugbewertung -

Berichts-Nr: 9810271
vom: 09.01.2026

Regionscode " ECE " für Radio	Vorbereitung Mobiler Schlüssel, für den Fahrzeugzugang per Smartphone
Reifen ohne Festlegung der Reifenmarke	Vordersitze beheizbar
Reifenkontrollanzeige	Vordersitze elektrisch einstellbar, Fahrersitz mit Memory-Funktion und Komforteinstieg
R-Line "Exterieur", Volkswagen R	Vordersitze mit aktiver Klimatisierung
R-Line Heckspoiler im "R"-Styling in Wagenfarbe	Vordersitze mit elektrischer 12-Wege- Einstellung und aktiver Klimatisierung, Massagefunktion auf der Fahrerseite
Rückfahrkamera "Rear View"	Warnton und -leuchte für nicht angelegte Gurte vorn und hinten
Rücksitzbank ungeteilt, Lehne asymmetrisch umklappbar, Mittelarmlehne mit Ablagefach und Durchlademöglichkeit	Wartungsintervallverlängerung
Schalthebelknauf in Leder	Wegfahrsperre elektronisch
Scheibenbremsen hinten	
Scheibenbremsen vorn	
Scheibenwaschdüsen vorn automatisch beheizt	
Schlüsselloses Startsystem "Keyless Start" ohne Safe-Sicherung	
Seitliche Leisten unten in Chrom	
Serienkraftstoff-Erstbefüllung	
Serviceanzeige 30000 km oder 2 Jahre (flexibel)	
Servolenkung elektromechanisch, geschwindigkeitsabhängig geregelt	
Sicherheitsoptimierte Kopfstützen vorn, längs- und höheneinstellbar	
Sitzmittelbahnen und -wangeninnenseiten der Vordersitze und der äußeren Rücksitzplätze in Leder "Nappa"	
Soundsystem "Harman Kardon", 10+1 Lautsprecher, 700 Watt Gesamtleistung, digitaler 16-Kanal-Verstärker, Subwoofer	
Spezielles Typschild für EG für M1-Pkw	
Sport-Komfortsitze vorn	
Sprachbedienung	
Spurwechselassistent "Side Assist" und Ausparkassistent	
Standard-Klimazonen	
Start-Stopp-System mit Bremsenergie-Rückgewinnung	
Stoßfänger und Schwellerverbreiterung im "R"-Styling, Design-Blenden im Stoßfänger hinten	
Telefonschnittstelle "Comfort" mit induktiver Ladefunktion	
Textilfußmatten vorn und hinten	
Tilgergewicht Lenkrad, 36 HZ	
Trägerfrequenz 433,92 bis 434,42 MHz	
Transportschutzfolie (Mindestschutz) mit zus. Transportschutzmaßnahmen	
Türverkleidung in Lederoptik	
Typrüfland Deutschland	
Variant	
Variante	
Verbandtasche, Warndreieck und Warnweste	
Verbundsicherheitsglas, geräuschkämmend für Seitenscheiben; Heck- und Seitenscheiben hinten abgedunkelt	
Verkehrszeichenerkennung	
Vorbereitet für "We Connect" und "We Connect Plus"	



Zustandsbericht

- Protokoll der Fahrzeugbewertung -

Berichts-Nr: 9810271
vom: 09.01.2026

» Bereifung

MONTIERTE BEREIFUNG

Derzeit sind ein oder mehrere Reifen am Fahrzeug montiert, die nicht zum Lieferumfang gehören.

Hersteller	Ort	Position	Typ	Felge	Dimension	Profiltiefe
Pirelli	Vorne	Links	Winter	Aluminium	215/60 R 16 95 H	6,0 mm
Pirelli	Vorne	Rechts	Winter	Aluminium	215/60 R 16 95 H	6,0 mm
Pirelli	Hinten	Links	Winter	Aluminium	215/60 R 16 95 H	6,0 mm
Pirelli	Hinten	Rechts	Winter	Aluminium	215/60 R 16 95 H	6,0 mm

Reifen verkehrssicher: Ja

ZUSÄTZLICHE BEREIFUNG

Hersteller	Ort	Position	Typ	Felge	Dimension	Profiltiefe
Pirelli			Sommer	Aluminium	215/55 R 17 94 V	2,0 mm
Pirelli			Sommer	Aluminium	215/55 R 17 94 V	2,0 mm
Pirelli			Sommer	Aluminium	215/55 R 17 94 V	5,0 mm
Pirelli			Sommer	Aluminium	215/55 R 17 94 V	5,0 mm

Reifen zulässig: Ja

Reifen verkehrssicher: Ja

ERSATZ-/NOTRAD & ZUBEHÖR

Bordwerkzeug vorhanden: Ja

Wagenheber vorhanden: Ja



Zustandsbericht

- Protokoll der Fahrzeugbewertung -

Berichts-Nr: 9810271
vom: 09.01.2026

» Wertmindernde Faktoren

Nr	Bauteil	Schadensbeschreibung	Reparaturempfehlung
1	Seitenwand hinten links	Delle(n) und Kratzer	Spotrepair
2	Seitenwand hinten rechts	Delle(n)	Kaltdrücken

» Gebrauchsspuren

Das Fahrzeug weist dem Alter, der Laufleistung und dem Einsatzzweck entsprechende Gebrauchsspuren auf.



Zustandsbericht

- Protokoll der Fahrzeugbewertung -

Berichts-Nr: 9810271
vom: 09.01.2026

» Merkantile Wertminderung

Unfallfahrzeug:	Ja
Vorschäden bekannt:	Ja
Vorschäden feststellbar:	Ja
Nachlackierungen vorhanden:	Ja
Nachlackierungen professionell ausgeführt:	Ja
Lackschichtdickenmessung durchgeführt:	Ja - mit Auffälligkeiten/Abweichungen

Nr	Bauteil	Schadensbeschreibung	Reparaturstatus	Reparaturkosten
1	Andere	Haftpflichtschaden		€ 19.095,89
2	Andere	Haftpflichtschaden		€ 20.000,00
Summe (ohne MwSt.):				€ 39.095,89

ERGEBNISSE DER LACKSCHICHTDICKENMESSUNG

Bauteil	Lack (µm)
Lackschichtdicke Seitenwand hinten links (µm)	493,0
Lackschichtdicke Kofferraumdeckel (µm)	185,0
Lackschichtdicke Tür vorne rechts (µm)	223,0
Pro Bauteil wurden mindestens 3 Messungen durchgeführt.	



Zustandsbericht

- Protokoll der Fahrzeugbewertung -

Berichts-Nr: 9810271
vom: 09.01.2026

» Hinweise zum Zustandsbericht

**Angaben zum Auftrag und zum
Bewertungsumfang:**

Es wurde der Auftrag erteilt, einen Zustandsbericht über das beschriebene Fahrzeug zu erstellen.

Die Fahrzeugzustandsbewertung erfolgte auftragsgemäß auf Basis der vom Auftraggeber vorgegebenen Standards für Fahrzeugbewertungen. Die Feststellungen im Einzelfall trifft der Sachverständige aufgrund eigener Sachkunde und nach eigenem sachverständigen Ermessen.

Fahrzeug-Identifizierung:

WVWZZZ3CZPE007392

FIN abgelesen und stimmt mit Unterlagen überein

Allgemeinzustand:

Gepflegter Allgemeinzustand

Besichtigungsbedingungen:

Ausreichend

Hebebühne/Hubmittel benutzt:

Nein

Motorenlauf durchgeführt:

Ja

Fahrprobe durchgeführt:

Ja



Zustandsbericht

- Protokoll der Fahrzeugbewertung -

Berichts-Nr: 9810271
vom: 09.01.2026

» Sonstige Bemerkungen

Vorliegendes Exemplar wurde auf elektronischem Wege erzeugt. Es ist ohne Originalunterschrift gültig.

» Ansichtsfotos



Fahrzeugansicht - diagonal
vorne links

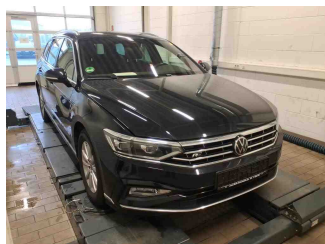

Fahrzeugansicht - diagonal
vorne rechts



Fahrzeugansicht - diagonal
hinten links

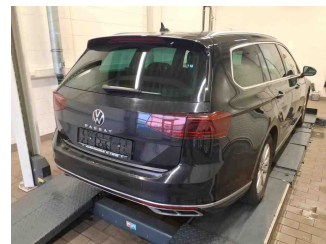

Fahrzeugansicht - diagonal
hinten rechts

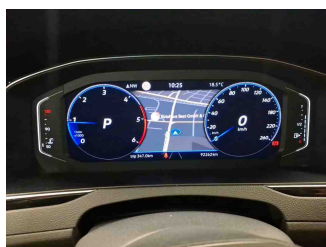

Innenraum - Cockpit mit
Laufleistung



Equipment - Bordwerkzeug



Seitenansicht - Schweller links

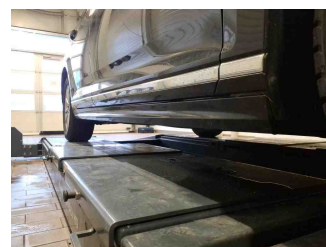

Seitenansicht - Schweller rechts

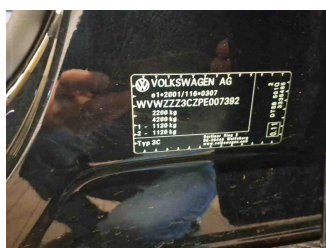

Fahrzeug -
Typenschild/Fahrgestellnummer

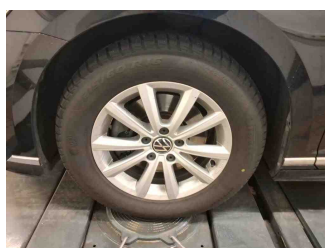

Räder - Rad montiert vorne
links

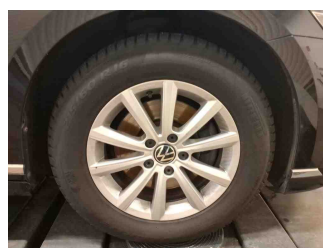

Räder - Rad montiert vorne
rechts

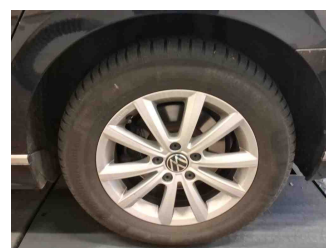

Räder - Rad montiert hinten
links

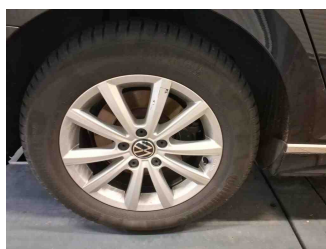

Räder - Rad montiert hinten
rechts



Räder - Rad beiliegend #1



Räder - Rad beiliegend #2



Räder - Rad beiliegend #3



Zustandsbericht

- Protokoll der Fahrzeugbewertung -

Berichts-Nr: 9810271
vom: 09.01.2026



Räder - Rad beiliegend #4



Innenraum - Mittelkonsole

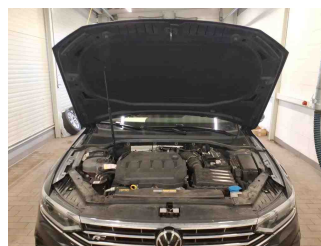

Fahrzeug - Motorraum offen

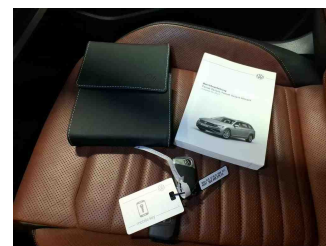

Equipment - Boardmappe/
Securitybag

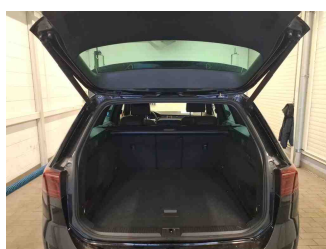

Innenraum - Kofferraum

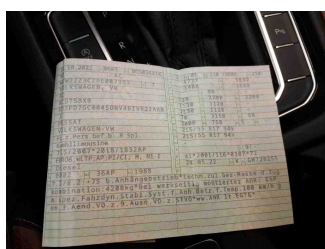

Fahrzeug - abgegebene ZB1



Equipment - Anhängerkupplung

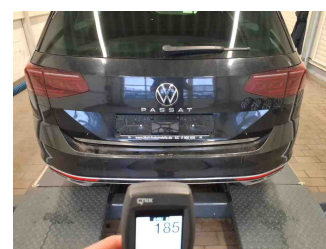

Lackstärke Heckklappe



Lackstärke Tür vorne rechts

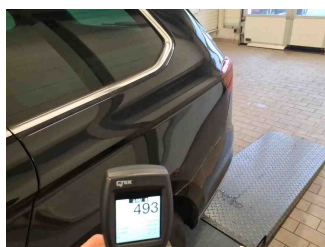

Lackstärke Seitenwand hinten
links

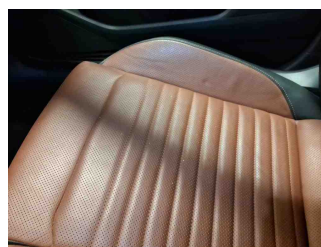

Fahrzeug - Serviceunterlagen /
Wartungsnachweis



Innenraum - vorne



Innenraum - hinten



Innenraum -
Navigationsgerät/Radio

» Beschädigungsfotos

WERTMINDERNDE FAKTOREN

1 - Seitenwand hinten links - Delle(n) und Kratzer - Spotrepair

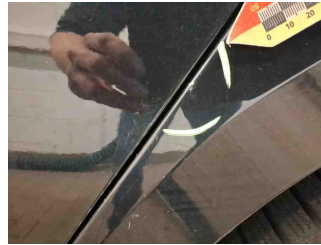
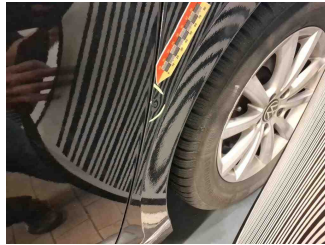
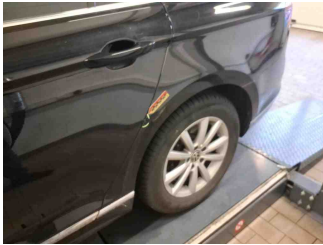

2 - Seitenwand hinten rechts - Delle(n) - Kaltdrücken

