

» Übersicht

Auftrags-Nr: 1002053926
Besichtigt am: 13.08.2025 11:09
Berichts-Nr: 8863011
FIN: WVGZZA1ZNV004396

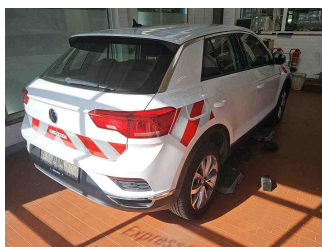

Fahrzeugansicht - diagonal
vorne links



Fahrzeugansicht - diagonal
hinten rechts



Innenraum - Cockpit mit
Laufleistung

» Fahrzeugdaten

Fahrzeugkategorie:	Personenkraftwagen
Fahrzeugart:	SUV
Hersteller:	Volkswagen
Modell:	T-Roc
HSN / TSN:	0603 / CED
Erstzulassungsdatum:	25.08.2021
Laufleistung:	48.676 km
Nachweis Kilometerstand:	
Farbe:	Pure White
Farbe Dach:	Pure White
Antriebsart:	Frontantrieb
Motorisierung/Kraftstoff:	Benzin
Hubraum:	1.500 ccm
Leistung:	110 kW (150 PS)
Fahrzeuglänge:	
Fahrzeughöhe:	
Fahrzeugbreite:	
Zulässiges Gesamtgewicht:	
Radstand:	
Anzahl Achsen:	2
Zylinder:	4
Schadstoffklasse:	Euro 6
Anzahl Türen:	4
Anzahl Sitze:	5
Getriebe:	Automatik 7-Gang
Polsterart:	Stoff
Interieurfarbe:	Black Oak-Ceramique/Titanschwarz/ Schwarz
Anzahl vorhandene Schlüssel:	2

» Dokumente & Wartung

Nächste HU:	
Zulassungsbescheinigung (ZBT1 Original) vorhanden:	Ja
Zulassungsbescheinigung entgegengenommen:	Nein
Kennzeichen entgegengenommen:	Keine
Wartungsheft:	Digital
Wartungsnachweis:	Nicht prüfbar
Datum der letzten Wartung:	
Km-Stand bei letzter Wartung:	

» Fahrzeugausstattung

2 LED-Leseleuchten vorn und 2 hinten	Doppelkupplungsgetriebe DQ200
3 Dreipunkt-Automatiksicherheitsgurte hinten, Gurtstraffer für die äußeren Rücksitzplätze	Drehstromgenerator 140 A
3 Kopfstützen hinten	Dreipunkt-Automatiksicherheitsgurte vorn mit Höheneinstellung und Gurtstraffer
4 Leichtmetallräder "Mayfield" 7 J x 17	Einparkhilfe - Warnsignale bei Hindernissen im Front- und Heckbereich
4 Türen	Einton-Signalhorn
4-Zylinder-Ottomotor 1,5 l	Elektronische Parkbremse inkl. Auto-Hold-Funktion
4-Zylinder-Ottomotor 1,5 l TSI, 110 kW	Elektronisches Stabilisierungsprogramm mit Gegenlenkunterstützung, ABS, ASR, EDS, MSR und Spannungstabilisierung
6 Lautsprecher	Entfall der Kühlmöglichkeit des Handschuhfaches
7-Gang-Automatikgetriebe oder DSG Beachtung: Fam. EDF	Entfall des Schriftzugs für die Motorbezeichnung auf der Gepäckraumklappe
Abdeckungen für Leichtmetallräder	Entriegelung Heckklappe/Deckel hinten von außen
Abgasendrohr seitlich, hinten	Fahrlichtschaltung automatisch, mit LED-Tagfahrlicht, "Leaving home"- und manueller "Coming home"-Funktion
Abgasnorm EU6 AP	Fahrzeuge ohne besonderen Produktaufwertungsmaßnahmen
Airbag für Fahrer und Beifahrer, mit Beifahrerairbag-Deaktivierung	Fahrzeugklassen-Differenzierung -2GA-
Aktivkohlebehälter (EVAP)	Federbereich 02 nur Einbausteuerung keine Bedarfsprognose
Ambientebeleuchtung weiß	Fensterheber elektrisch
App-Connect inkl. App-Connect Wireless für Apple CarPlay und Android Auto	Fertigungsablauf Standard
Aufkleber/Schilder in deutsch	Frontantrieb
Außen-Sound Standard	Frontscheibe in Verbundsicherheitsglas, wärmedämmend
Außenspiegel auf Fahrerseite asphärisch	Fußgängererkennung
Außenspiegel elektrisch einstell-, anklapp- und beheizbar, mit Beifahrerspiegelabsenkung	Fußhebelwerk "Standard"
Außenspiegel rechts, konvex	Gepäckraumboden höhenstell- und herausnehmbar
Außenspiegelgehäuse in Dachfarbe	Gewichtsbereich 4 nur Einbausteuerung keine Bedarfsprognose
Batterie 320A (59Ah)	Halogen-Scheinwerfer
Batterie/Generator Kapazität Standard	Heckscheibenwischer mit Intervallschaltung
Bauteilesatz ohne länderspezifische Bauvorschrift	Hinterachse "Standard"
Beifahrersitzlehne komplett umklappbar	Innenspiegel automatisch abblendend
Berganfahrassistent	ISOFIX-Halteösen (Vorrichtung zur Befestigung von 2 Kindersitzen auf der Rücksitzbank)
Betriebserlaubnis Nachtrag	Kältemittel R1234yf
Betriebsspannung 12 V	Kategorie 0
Bordliteratur in Deutsch (Deutschland)	Kein Sonderfahrzeug, Standard-Ausführung
Bordwerkzeug und Wagenheber	Keine Aktionsausführung
Bremsbelagverschleißanzeige	Klimaanlage "Air Care Climatronic" mit 2-Zonen-Temperaturregelung und Allergen-Filter
Chrom-Applikationen an Lichtdreh-, Spiegeleinstell- und Fensterheberschaltern	Kombi-Instrument mit elektronischem Tachometer, Kilometer- und Tageskilometerzähler, Drehzahlmesser
Dachhimmel	Komfortausstattung
Dämpfung hinten, Hochstandsfahrwerk	Komfortsitze vorn
Dämpfung vorn	Kopfairbagsystem für Front- und Fondpassagiere inkl. Seitenairbags vorn
Dekoreinlagen "Limestone Grey" für Instrumententafel, Mittelkonsole und Türverkleidungen vorn	Kraftstoffsystem Otto-Einspritzer
Digitaler Radioempfang DAB+	
Diversity-Antenne für FM-Empfang	

Kurzheck	Ohne Steckdose
Landesverkaufsprogramm Deutschland	Ohne Trennwand
Lederlenkrad	Ohne Trittschutzfolie für Türeinstieg
LED-Rückleuchten	Ohne Verkehrszeichenerkennung
Lendenwirbelstützen vorn	Ohne Vorbereitung Einbau Funkgerät
Leuchte im Fußraum vorn	Ohne Wärmespeicher/Zusatzheizung
Leuchtweitenregulierung	Ohne zus. Triebwerks-Unterschutz
Licht-und-Sicht-Paket	Ohne Zusatz-/Standheizung
Linkslenker	Online-Dienst, mit OCU, mit Head Unit Codierung, ohne WFS-Verbund
Make-up-Spiegel beleuchtet in den Sonnenblenden	Proaktives Insassenschutzsystem in Verbindung mit "Front Assist"
Mittelarmlehne vorn	Radio
Mittelarmlehne vorn inkl. USB-C-Schnittstelle und USB-Ladebuchse	Radschrauben Standard
Modul Boden hinten Ausführung 7	Radstand
Müdigkeitserkennung	Rechtsverkehr
Multifunktionsanzeige "Plus"	Regensensor
Multifunktionskamera	Regionscode " ECE " für Radio
Nebelscheinwerfer und Abbiegelicht	Reifen 215/55 R 17, Rollwiderstandsklasse A
Nebelschlussleuchte	Reifen ohne Festlegung der Reifenmarke
Nicht Heissland	Reifenkontrollanzeige
Nichtraucherausführung - Ablagefach und 12-V-Steckdose vorn	Rückfahrkamera "Rear View"
Normal-Lackierung	Rücksitzlehne asymmetrisch geteilt umklappbar, mit Mittelarmlehne
Notbremsassistent "Front Assist"	Rückstrahler in allen Türen
Notruf-Service; keine Registrierung notwendig, Dienst ist bei Auslieferung aktiviert	Schalthebelknauf in Leder
Ohne alternativ-Antriebssystem	Scheibenbremsen hinten
Ohne Anhängervorrichtung	Scheibenbremsen vorn
Ohne Aufkleber und Embleme	Scheibenwaschdüsen vorn automatisch beheizt
Ohne besondere Karosseriemaßnahmen	Schublade unter dem rechten Vordersitz
Ohne Dacheinsatz (Volldach)	Serienkraftstoff-Erstbefüllung
Ohne Dachreling	Serviceanzeige 30000 km oder 2 Jahre (flexibel)
Ohne Dynamic Drive Control	Servolenkung elektromechanisch, geschwindigkeitsabhängig geregelt
Ohne ECO-Funktion	Sicherheitsoptimierte Kopfstützen vorn
Ohne Elektromotor (Hybrid)	Sitzkomfortpaket
Ohne Feuerlöscher	Sitzmittelbahnen der Vordersitze und der äußeren Rücksitzplätze in Stoff "Tracks 4"
Ohne Geschwindigkeitsregelanlage (GRA)	Spezielles Typschild für EG für M1-Pkw
Ohne Individualeinbau	Spurhalteassistent "Lane Assist"
Ohne Klapptisch an Vordersitzlehne	Stabilisator vorn
Ohne Ladedose	Standard-Klimazonen
Ohne Ladekabel	Start-Stopp-System mit Bremsenergie-Rückgewinnung
Ohne Lichtassistent	Stoßfänger mit Unterfahrschutz in Silber-Metallic, Lufteinlass in Wabenstruktur
Ohne Scheinwerferreinigungsanlage	Telefonschnittstelle
Ohne Sprachsteuerung	Textilfußmatten vorn und hinten
Ohne Stabilisator hinten	

Tilgergewicht Lenkrad, 36 HZ
Tire Mobility Set: 12-Volt-Kompressor und Reifendichtmittel
Trägerfrequenz 433,92 bis 434,42 MHz
Transportschutzfolie (Mindestschutz) mit zus.
Transportschutzmaßnahmen
Tür und Seitenverkleidung
Türunterteile schwarz, mit Chromleiste
Typprüfland Deutschland
USB-C-Schnittstelle und USB-Ladebuchse
Variante Grundausstattung
Verbandtasche, Warndreieck und Warnweste
Vorbereitet für "We Connect" und "We Connect Plus"
Vorbereitet für spätere Freischaltung: Navigationsfunktion
"Discover Media" inkl. "Streaming & Internet"
Vordersitze beheizbar
Vordersitze mit Höheneinstellung
Wärmeschutzverglasung grün, seitlich und hinten
Warnleuchte für Waschwasserstand
Warnton und -leuchte für nicht angelegte Gurte vorn und hinten
Wartungsintervallverlängerung
Wegfahrsperre elektronisch
Winterpaket
Winterräder (zusätzlich), 4 Stahlräder 6 J x 16, Winterreifen
205/60 R 16 H, Radvollblenden
Winterräder Stahl (zusätzlich), 6 J x 16, Winterreifen 205/60 R
16 H
Zentralverriegelung ohne Safe-Sicherung, mit
Funkfernbedienung und 2 Funkklappschlüsseln

» Bereifung

MONTIERTE BEREIFUNG

Hersteller	Ort	Position	Typ	Felge	Dimension	Profiltiefe
Bridgestone	Vorne	Links	Sommer	Aluminium	215/55 R 17 94 V	4,0 mm
Bridgestone	Vorne	Rechts	Sommer	Aluminium	215/55 R 17 94 V	4,0 mm
Bridgestone	Hinten	Links	Sommer	Aluminium	215/55 R 17 94 V	4,0 mm
Bridgestone	Hinten	Rechts	Sommer	Aluminium	215/55 R 17 94 V	4,0 mm

Reifen zulässig: Ja

Reifen verkehrssicher: Ja

ZUSÄTZLICHE BEREIFUNG

Hersteller	Ort	Position	Typ	Felge	Dimension	Profiltiefe
Continental			Winter	Stahl	205/60 R 16 96 H	7,0 mm
Continental			Winter	Stahl	205/60 R 16 96 H	7,0 mm
Continental			Winter	Stahl	205/60 R 16 96 H	5,0 mm
Continental			Winter	Stahl	205/60 R 16 96 H	5,0 mm

Reifen zulässig: Ja

Reifen verkehrssicher: Ja

ERSATZ-/NOTRAD & ZUBEHÖR

Bordwerkzeug vorhanden: Ja

Tirefit vorhanden: Ja

Tirefit Ablaufdatum: 04.2025

Kompressor vorhanden: Ja

» Wertmindernde Faktoren

Nr	Bauteil	Schadensbeschreibung	Reparaturempfehlung
1	Ölwechsel	Wartung fällig	Ausführen
2	Wartung	Wartung fällig	Ausführen
3	Vorbereitungszeit Kunststoffs- Lackierung	Lack Vorbereitung	Ausführen
4	Stoßfänger vorne	Kratzer	Smart Repair
5	Tirefit	Abgelaufen	Ersetzen

» Gebrauchsspuren

Das Fahrzeug weist dem Alter, der Laufleistung und dem Einsatzzweck entsprechende Gebrauchsspuren auf.

» Merkantile Wertminderung

Vorschäden bekannt:	Ja
Vorschäden feststellbar:	Nein
Nachlackierungen vorhanden:	Ja
Nachlackierungen professionell ausgeführt:	Ja
Lackschichtdickenmessung durchgeführt:	Ja - mit Auffälligkeiten/Abweichungen

Nr	Bauteil	Schadensbeschreibung	Reparaturstatus	Reparaturkosten
1	Andere	Vollkaskoschaden		€ 3.999,84
Summe (ohne MwSt.):				€ 3.999,84

ERGEBNISSE DER LACKSCHICHTDICKENMESSUNG

Bauteil	Lack (µm)
Lackschichtdicke Tür hinten rechts (µm)	233,0
Pro Bauteil wurden mindestens 3 Messungen durchgeführt.	

» Hinweise zum Zustandsbericht**Angaben zum Auftrag und zum
Bewertungsumfang:**

Es wurde der Auftrag erteilt, einen Zustandsbericht über das beschriebene Fahrzeug zu erstellen.

Die Fahrzeugzustandsbewertung erfolgte auftragsgemäß auf Basis der vom Auftraggeber vorgegebenen Standards für Fahrzeugbewertungen. Die Feststellungen im Einzelfall trifft der Sachverständige aufgrund eigener Sachkunde und nach eigenem sachverständigen Ermessen.

Fahrzeug-Identifizierung:

WVGZZZA1ZNV004396

FIN abgelesen und stimmt mit Unterlagen überein

Allgemeinzustand:

Gepflegter Allgemeinzustand

Besichtigungsbedingungen:

Ausreichend

Hebebühne/Hubmittel benutzt:

Ja

Motorenlauf durchgeführt:

Ja

Fahrprobe durchgeführt:

Ja

» Sonstige Bemerkungen

Vorliegendes Exemplar wurde auf elektronischem Wege erzeugt. Es ist ohne Originalunterschrift gültig.

» Ansichtsfotos



Fahrzeugansicht - diagonal
vorne links



Fahrzeugansicht - diagonal
vorne rechts

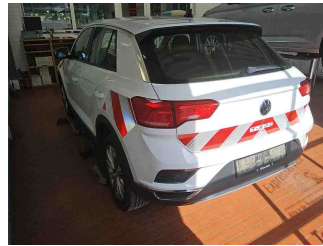

Fahrzeugansicht - diagonal
hinten links



Fahrzeugansicht - diagonal
hinten rechts



Innenraum - Cockpit mit
Laufleistung



Equipment - Bordwerkzeug

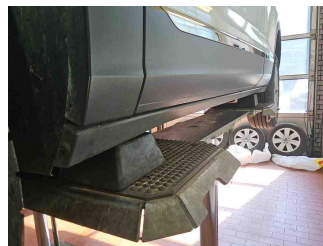

Seitenansicht - Schweller links

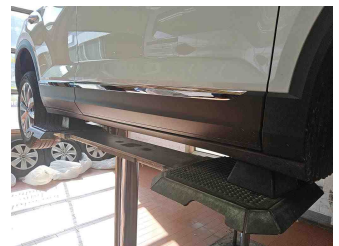

Seitenansicht - Schweller rechts



Fahrzeug -
Typenschild/Fahrgestellnummer

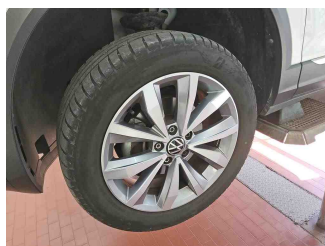

Räder - Rad montiert vorne
links

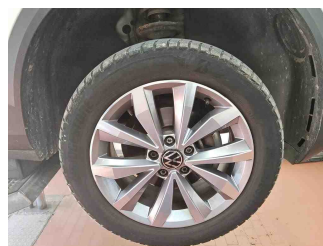

Räder - Rad montiert vorne
rechts

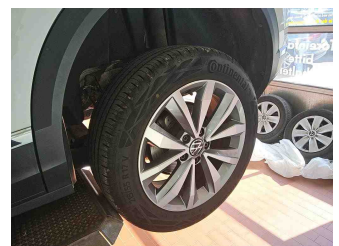

Räder - Rad montiert hinten
links

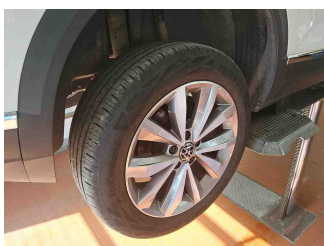

Räder - Rad montiert hinten
rechts



Räder - Rad beiliegend #1

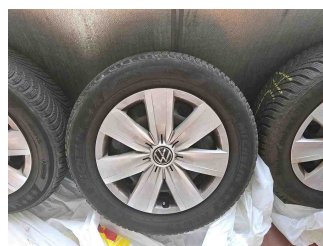

Räder - Rad beiliegend #2

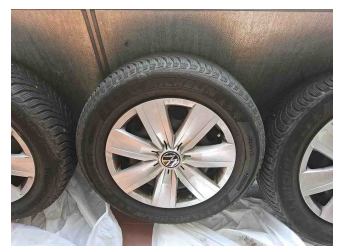

Räder - Rad beiliegend #3

Zustandsbericht

- Protokoll der Fahrzeugbewertung -

Berichts-Nr: 8863011
vom: 13.08.2025



Räder - Rad beiliegend #4

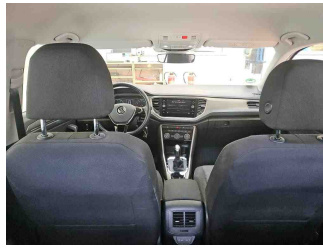

Innenraum - Mittelkonsole

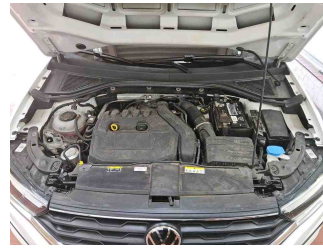

Fahrzeug - Motorraum offen

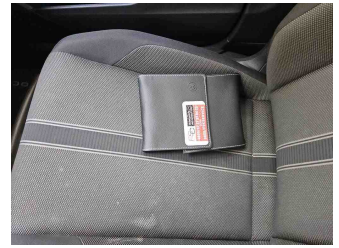

Equipment - Boardmappe/
Securitybag



Innenraum - Kofferraum

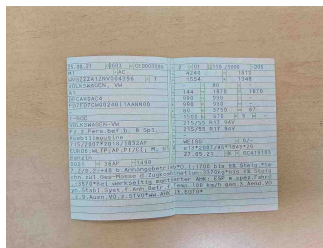

Fahrzeug - abgegebene ZB1



Lackstärke Tür hinten rechts

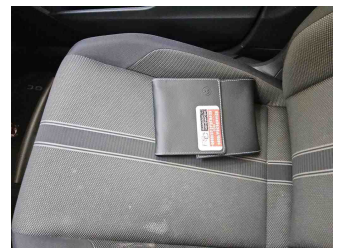

Fahrzeug - Serviceunterlagen /
Wartungsnachweis



Innenraum - vorne



Innenraum - hinten

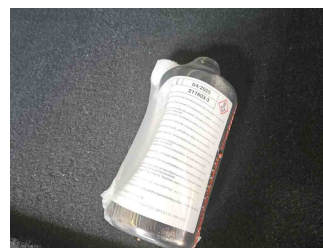

Räder - Haltbarkeitsdatum
Tirefit

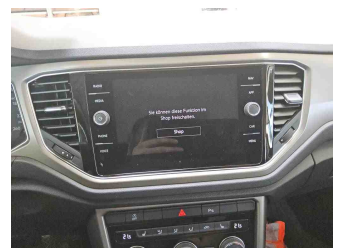

Innenraum -
Navigationsgerät/Radio

» Beschädigungsfotos

WERTMINDERNDE FAKTOREN

1 - Ölwechsel - Wartung fällig - Ausführen

2 - Wartung - Wartung fällig - Ausführen

3 - Vorbereitungszeit Kunststoff-Lackierung - Lack Vorbereitung - Ausführen

4 - Stoßfänger vorne - Kratzer - Smart Repair

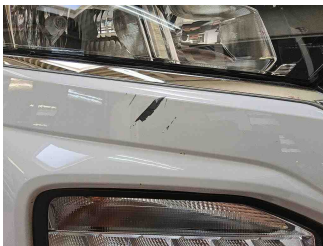

5 - Tirefit - Abgelaufen - Ersetzen

