



WDB9066311P600526

Angaben zum Fahrzeug

Halter		Besichtigungszustand	bedingt: Licht/Nässe/Schmutz
Kennzeichen		Laufleistung (abgelesen)	152.488 km
Hersteller	Mercedes-Benz	Restlauf bis Service	6 Monat(e)
Typ/Modell	Sprinter	HU	03/2026
Fahrgestellnummer	WDB9066311P600526	Leistung / Hubraum	120 kW / 2.143 ccm
Erstzulassung	21.03.2018	Polster/Farbe	Stoff / Dunkelgrau
Letzte Wartung	08/2024, 142.986 km	Lackierung	Weiß
Kraftstoffart	Diesel	Getriebe	Automatik

Zustandsbericht

Wertmindernde Faktoren

Nr.	Bauteilgruppe	Beschreibung
1	Abgasanlage	Partikelfilter - beschädigt - Diagnose durchführen
2	Bremsanlage	Bremsscheiben und Beläge vorn - verschlissen - erneuern
3	Karosserie	B-Säule links - beschädigt - erneuern
4	Schiebetür rechts	Türdichtung - gebrochen / gerissen - erneuern
5	Heckklappe/-tür	Fangband / Feststeller - fehlt - erneuern
6	Rad/Reifen	Felgensatz komplett - Korrosion - Smart Repair
7	Bremsanlage	Bremsscheiben und Beläge hinten - Korrosion - erneuern
8	Rad/Reifen	Radblende hinten links - fehlt - erneuern
9	Karosserie	B-Säule links - Delle / Lackschaden - Smart Repair
10	Heckbereich	Auftritt (Farbe) - beschädigt - erneuern
11	Seitenwand links	Seitenwand - Korrosion - instandsetzen und lackieren
12	Tür hinten rechts	Tür (Unterhalb) - Kratzer - instandsetzen und lackieren
13	elektrisches System	Batterie - leer - erneuern
14	Heckklappe/-tür	Dichtung - verformt - erneuern
15	Motorhaube	Motorhaube - Korrosion - Smart Repair

Gebrauchsspuren

Nr.	Bauteilgruppe	Beschreibung
1	Heckleuchte	Heckleuchte links - Kratzer - kein Abzug
2	Tür hinten rechts	Zierleiste unten - Kratzer - kein Abzug
3	Heckklappe/-tür	Hecktür rechts - Delle(n) - kein Abzug

Fehlteile

Fehlteil
Unterlagen - Bordbuchmappe



Vorschäden

Nr.	Vorschaden
1	Seite links, fachgerecht repariert

Festgestellte Nachlackierungen

Nr.	Ort
1	Schweller rechts, Seitenwand rechts, Tür vorne rechts, fachgerecht ausgeführt, Reparaturrechnung nicht vorhanden

Hauptbereifung

Achse	Reifengröße	Hersteller	Reifentyp	Profiltiefe	Verktgl.	Zul.
1	235/65 R16 115R	Continental	Winterreifen	7mm - 7mm	i.O.	
2	235/65 R16 115R	Continental	Winterreifen	5mm - 5mm	i.O.	

Zusatzbereifung

Achse	Reifengröße	Hersteller	Reifentyp	Profiltiefe	Verktgl.	Zul.
1	235/65 R16 115R	Continental	Sommerreifen	6mm - 6mm	i.O.	
2	235/65 R16 115R	Continental	Sommerreifen	7mm - 7mm	i.O.	

Ersatz

Typ	Reifengröße	Hersteller	Reifentyp	Profiltiefe	Ablaufdatum
Ersatzrad	235/65 R16 115R C	Sonstige	Sommerreifen	5	

Der Verschleißzustand sowie evtl. Schäden an der Bereifung sind wertmäßig berücksichtigt.

Bemerkungen

Nutzfahrzeugspuren. Das Dach konnte nicht besichtigt werden.
Fahrzeug hatte eine Werbebeklebung.

Das Fahrzeug befand sich zum Besichtigungszeitpunkt in beschädigtem, nicht demontiertem Zustand.
Schadenausweitung möglich, Zusatzkosten können entstehen.



Angaben zum Fahrzeug

Hersteller	Mercedes-Benz	Besichtigungszustand	bedingt: Licht/Nässe/Schmutz
Typ/Modell	Sprinter	Laufleistung (abgelesen)	152.488 km
Fahrgestellnummer	WDB9066311P600526	Erstzulassung	21.03.2018

Lackschichtdicke

Nr.	Ort	Messung
1	Dach	102 µm
2	Dachholm links	92 µm
3	Dachholm rechts	87 µm
4	Heckklappe/-tür	109 µm
5	Kotflügel links	98 µm
6	Kotflügel rechts	108 µm
7	Motorhaube	133 µm
8	Schweller links	95 µm
9	Schweller rechts	167 µm
10	Seitenwand links	112 µm
11	Seitenwand rechts	195 µm
12	Tür hinten rechts	125 µm
13	Tür vorne links	85 µm
14	Tür vorne rechts	163 µm

Angaben zum Auftrag:

Auftragsgemäß erfolgte die Fahrzeugzustandsbewertung in demontagefreien Zustand.

Grundlage dieses Produktes stellt der Leitfaden für Fahrzeugrücknahmen und Bewertungen gemäß des Schadengrenzmusterkatalog des Auftraggebers dar. Die expliziten Feststellungen im Einzelfall trifft der Sachverständige objektiv im Rahmen der vorgegebenen Standards aufgrund eigener Sachkunde.

Fahrzeug-Identifizierung:

Die Fahrzeug-Identifizierungsnummer (FIN) wurde am Fahrzeug abgelesen und die Übereinstimmung im Verlauf der Besichtigung durch den Unterzeichner mit den vorgelegten Unterlagen festgestellt.

Besichtigungsbedingungen:

Eine ordnungsgemäße Sichtprüfung der Lackierung und der Karosserie war wegen unzureichender Lichtverhältnisse/ Nässe oder Verschmutzung nur eingeschränkt möglich.

Allgemeinzustand:

Das Fahrzeug weist dem Alter und Einsatzzweck entsprechende Gebrauchsspuren auf.

Übersichtsfotos



Abbildung 1: Schräg vorne (links)



Abbildung 2: Schräg vorne (rechts)



Abbildung 3: Schräg hinten (rechts)



Abbildung 4: Schräg hinten (links)



Abbildung 5: Kombiinstrument



Abbildung 6: Innenraum vorne



Abbildung 7: Innenraum hinten

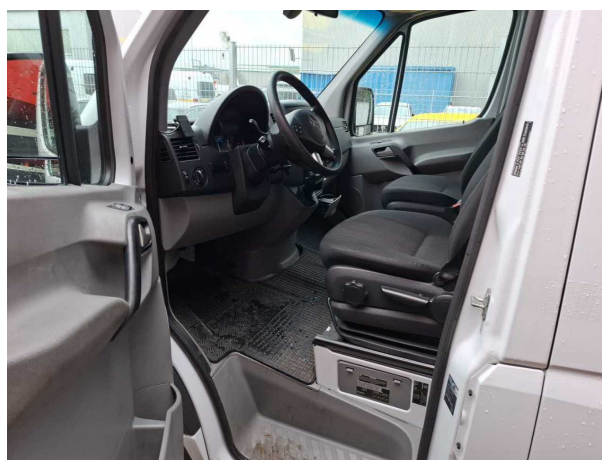

Abbildung 8: Mittelkonsole



Abbildung 9: Instrumententafel



Abbildung 10: FIN



Abbildung 11: Navigation



Abbildung 12: Entertainment

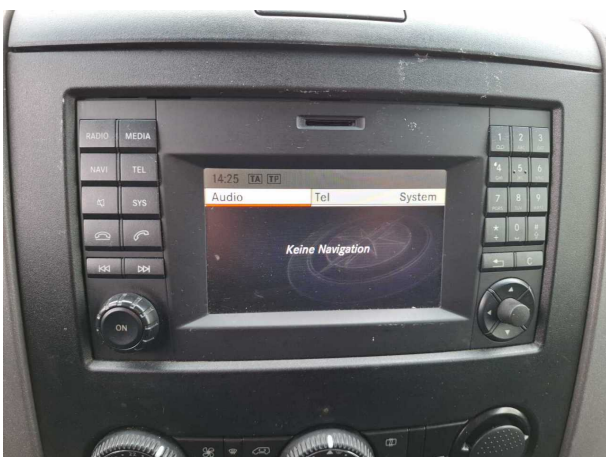

Abbildung 13: Dokumente



Abbildung 14: Dokumente

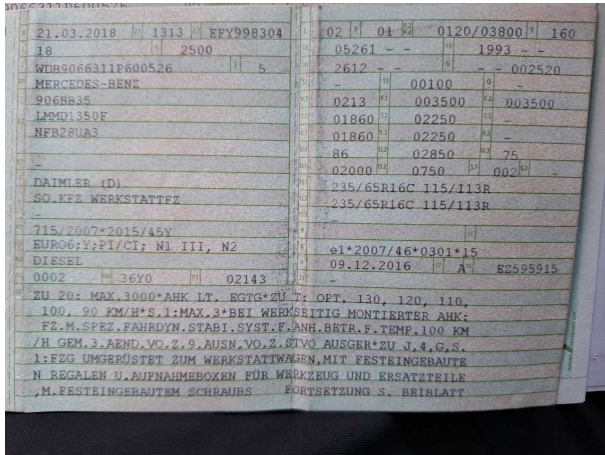

Abbildung 15: Dokumente

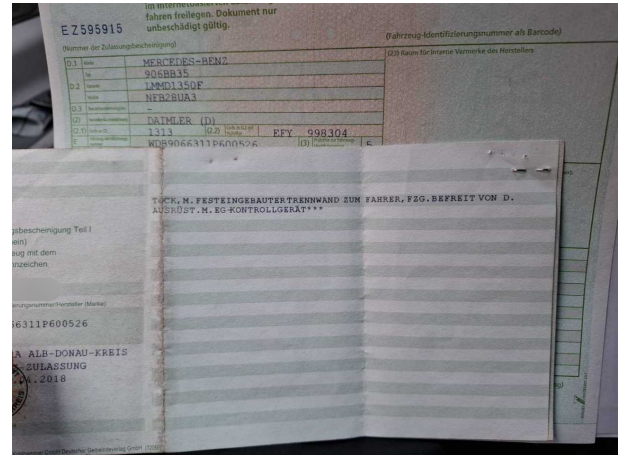

Abbildung 16: Dokumente

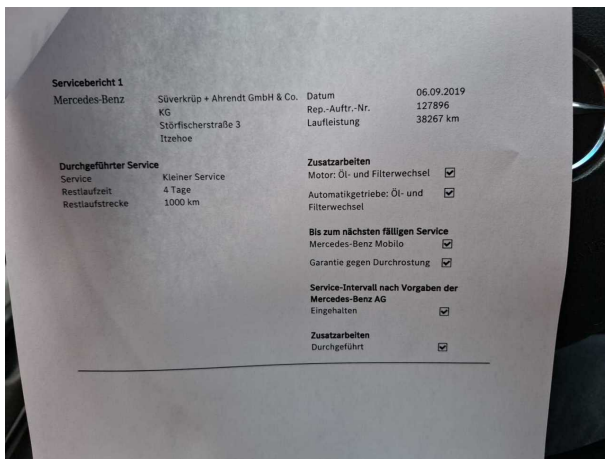

Abbildung 17: Dokumente

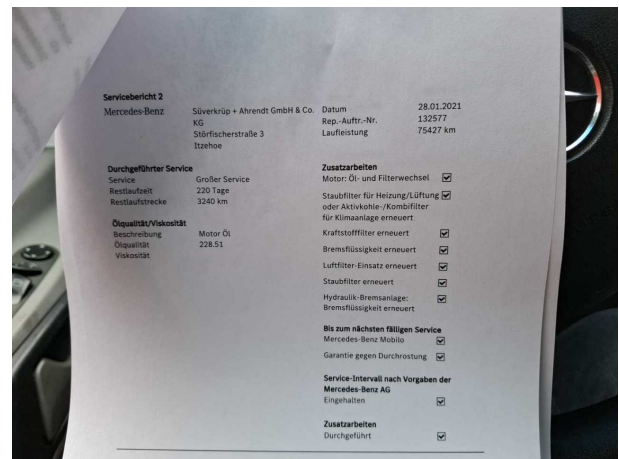

Abbildung 18: Dokumente

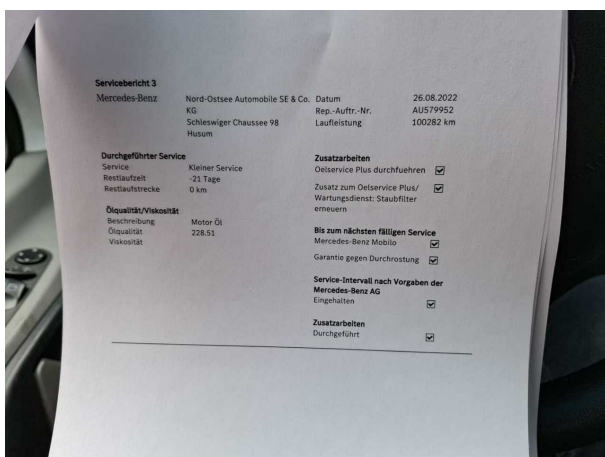

Abbildung 19: Dokumente

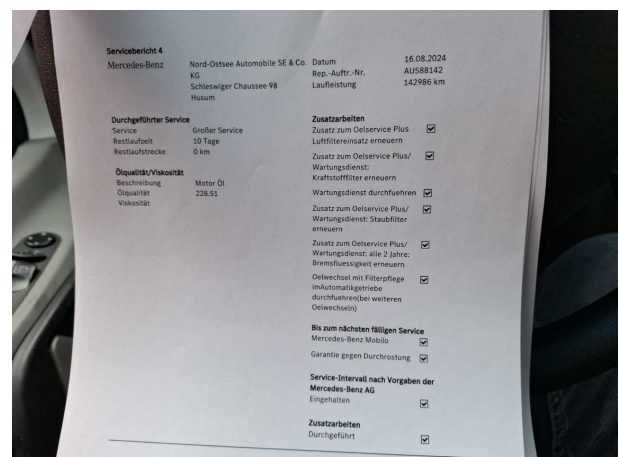

Abbildung 20: Dokumente

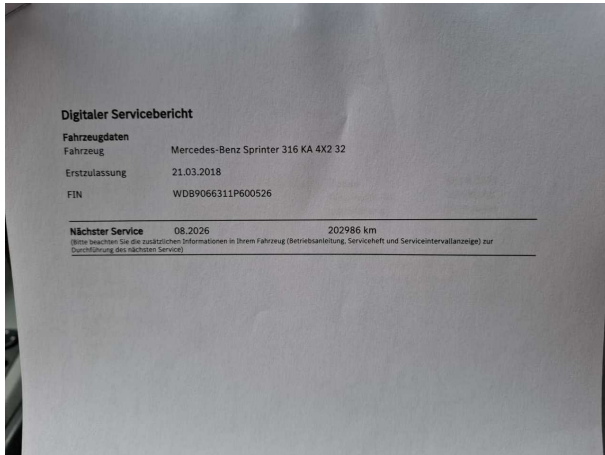

Abbildung 21: Dokumente



Abbildung 22: Montierte Bereifung

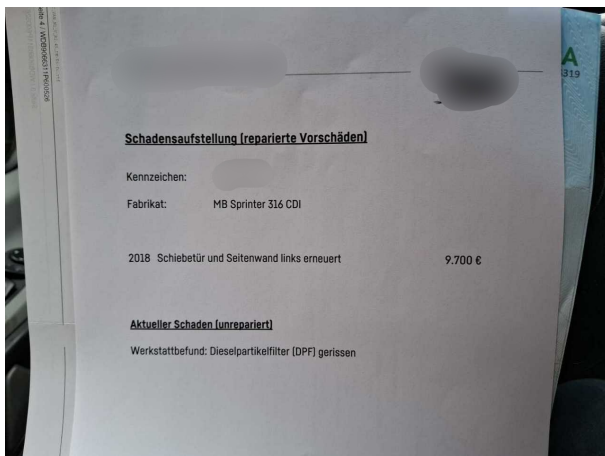

Abbildung 23: Montierte Bereifung



Abbildung 24: Montierte Bereifung



Abbildung 25: Montierte Bereifung



Abbildung 26: Zusatzbereifung



Abbildung 27: Zusatzbereifung



Abbildung 28: Zusatzbereifung

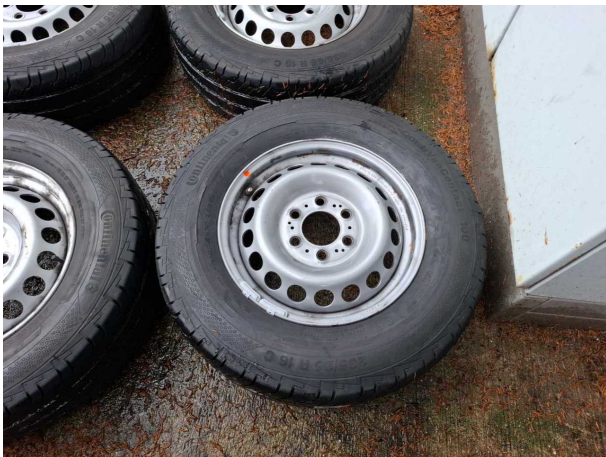

Abbildung 29: Zusatzbereifung



Abbildung 30: Zusatzbereifung



Abbildung 31: Sonstiges



Abbildung 32: Sonstiges



Abbildung 33: Sonstiges



Abbildung 34: Sonstiges



Abbildung 35: Sonstiges



Abbildung 36: Sonstiges



Abbildung 37: Sonstiges



Abbildung 38: Sonstiges



Abbildung 39: Sonstiges



Abbildung 40: Sonstiges



Abbildung 41: Sonstiges



Abbildung 42: Sonstiges

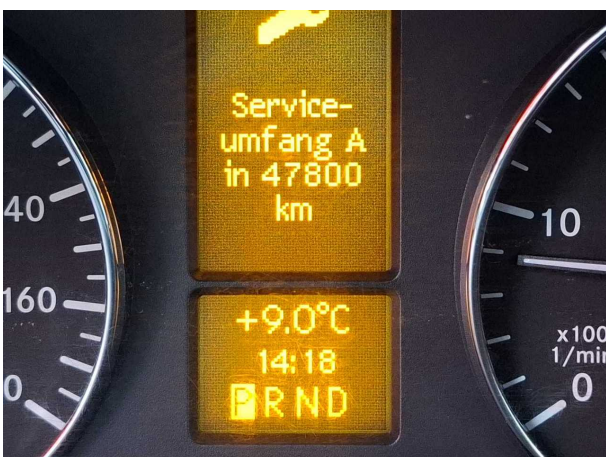

Abbildung 43: Sonstiges

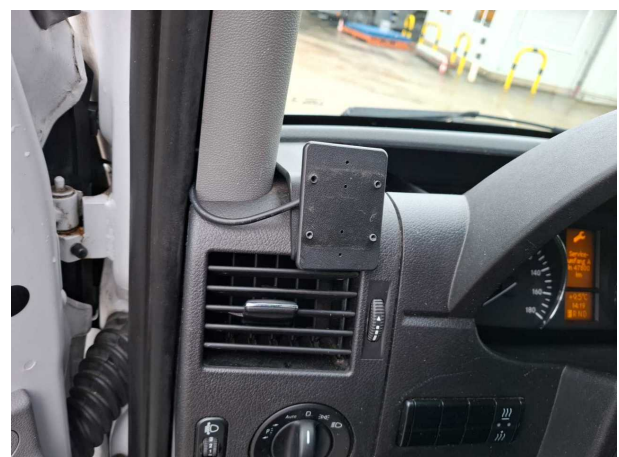

Abbildung 44: Sonstiges

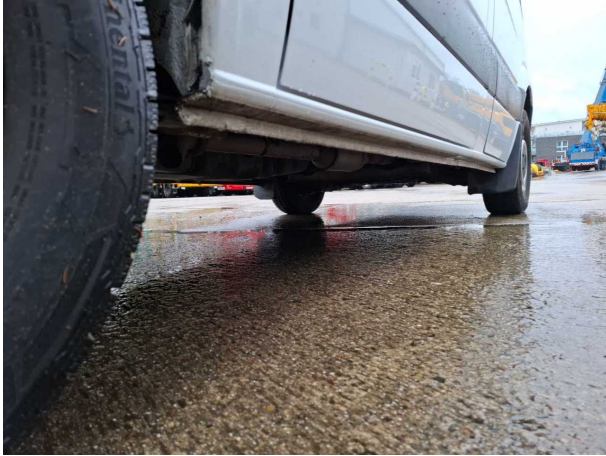

Abbildung 45: Sonstiges



Abbildung 46: Sonstiges

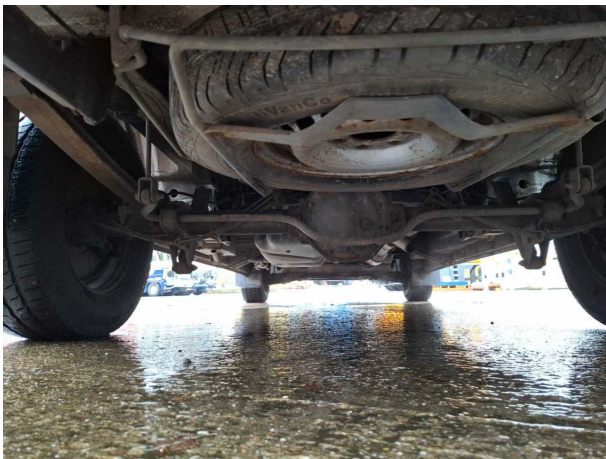

Abbildung 47: Sonstiges

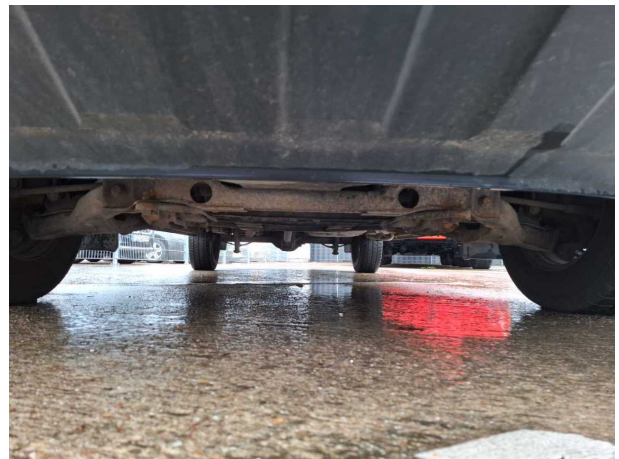

Abbildung 48: Sonstiges

Beschädigungsfotos



Beschädigung #1: Abgasanlage: Partikelfilter - beschädigt - Diagnose durchführen

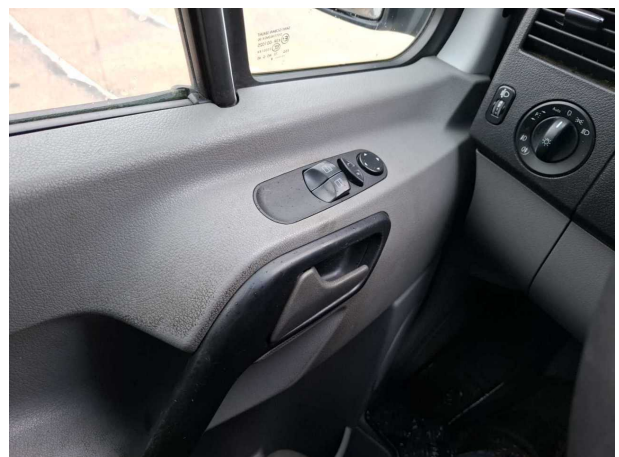
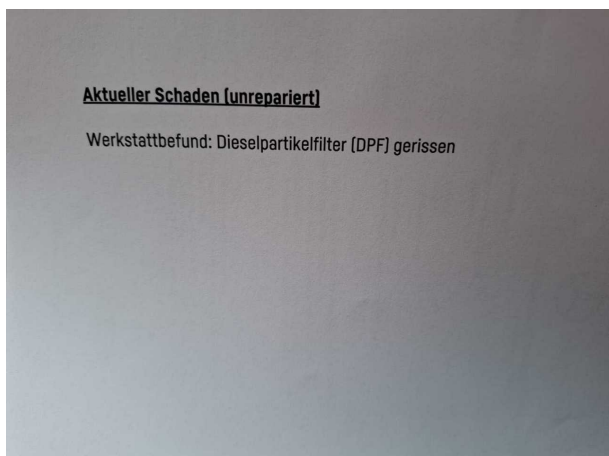

Beschädigung #2: Bremsanlage: Bremsscheiben und Beläge vorn - verschlissen - erneuern

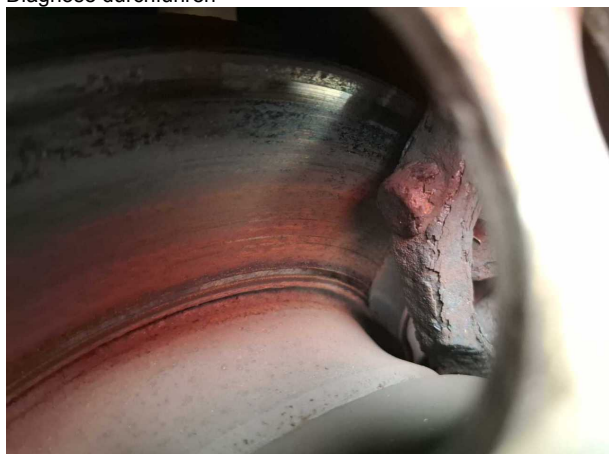

Beschädigung #2: Bremsanlage: Bremsscheiben und Beläge vorn - verschlissen - erneuern



Beschädigung #2: Bremsanlage: Bremsscheiben und Beläge vorn - verschlissen - erneuern

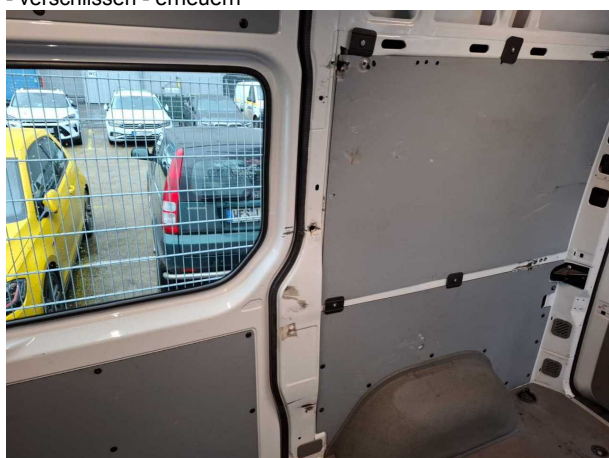

Beschädigung #3: Karosserie: B-Säule links - beschädigt - erneuern



Beschädigung #3: Karosserie: B-Säule links - beschädigt - erneuern



Beschädigung #3: Karosserie: B-Säule links - beschädigt - erneuern



Beschädigung #3: Karosserie: B-Säule links - beschädigt - erneuern



Beschädigung #4: Schiebetür rechts: Türdichtung - gebrochen / gerissen - erneuern



Beschädigung #4: Schiebetür rechts: Türdichtung - gebrochen / gerissen - erneuern

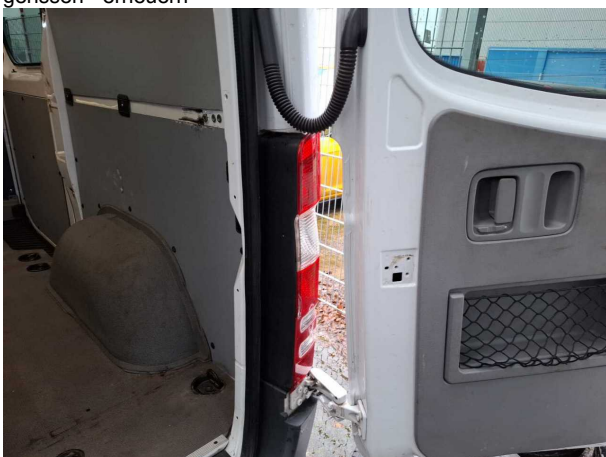

Beschädigung #5: Heckklappe/-tür: Fangband / Feststeller - fehlt - erneuern



Beschädigung #5: Heckklappe/-tür: Fangband / Feststeller - fehlt - erneuern



Beschädigung #5: Heckklappe/-tür: Fangband / Feststeller - fehlt - erneuern



Beschädigung #5: Heckklappe/-tür: Fangband / Feststeller - fehlt - erneuern

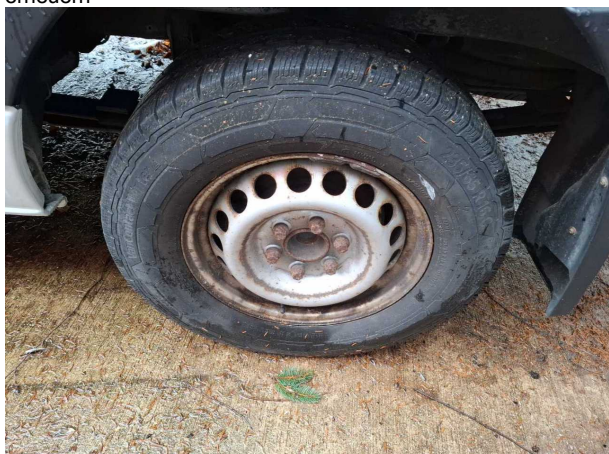

Beschädigung #6: Rad/Reifen: Felgensatz komplett - Korrosion - Smart Repair

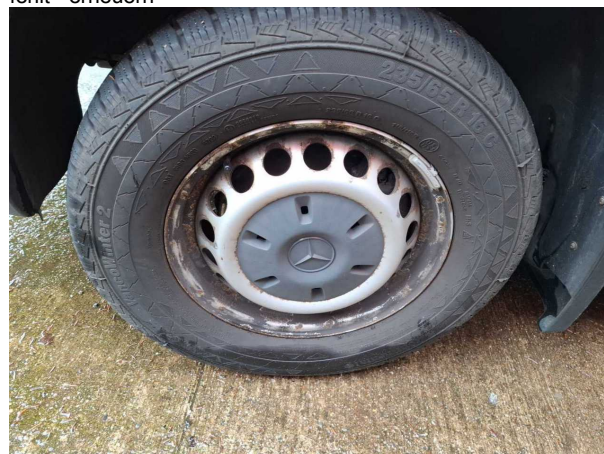

Beschädigung #6: Rad/Reifen: Felgensatz komplett - Korrosion - Smart Repair



Beschädigung #6: Rad/Reifen: Felgensatz komplett - Korrosion - Smart Repair



Beschädigung #6: Rad/Reifen: Felgensatz komplett - Korrosion - Smart Repair



Beschädigung #7: Bremsanlage: Bremsscheiben und Beläge hinten - Korrosion - erneuern



Beschädigung #7: Bremsanlage: Bremsscheiben und Beläge hinten - Korrosion - erneuern



Beschädigung #8: Rad/Reifen: Radblende hinten links - fehlt - erneuern



Beschädigung #7: Bremsanlage: Bremsscheiben und Beläge hinten - Korrosion - erneuern



Beschädigung #8: Rad/Reifen: Radblende hinten links - fehlt - erneuern

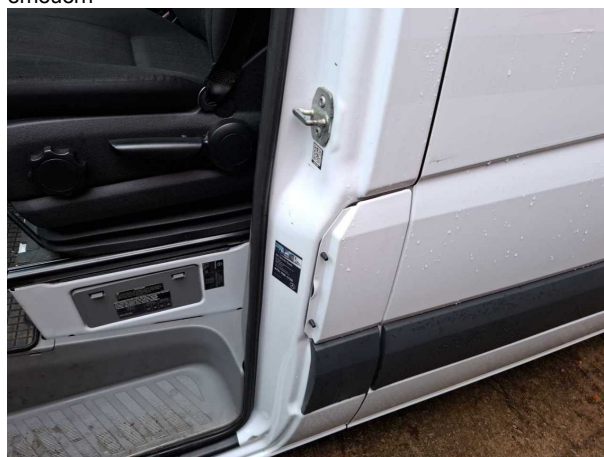

Beschädigung #9: Karosserie: B-Säule links - Delle / Lackschaden - Smart Repair



Beschädigung #9: Karosserie: B-Säule links - Delle / Lackschad...
- Smart Repair



Beschädigung #9: Karosserie: B-Säule links - Delle /
Lackschaden - Smart Repair



Beschädigung #10: Heckbereich: Auftritt (Farbe) - beschädigt -
erneuern



Beschädigung #10: Heckbereich: Auftritt (Farbe) - beschädigt...
erneuern

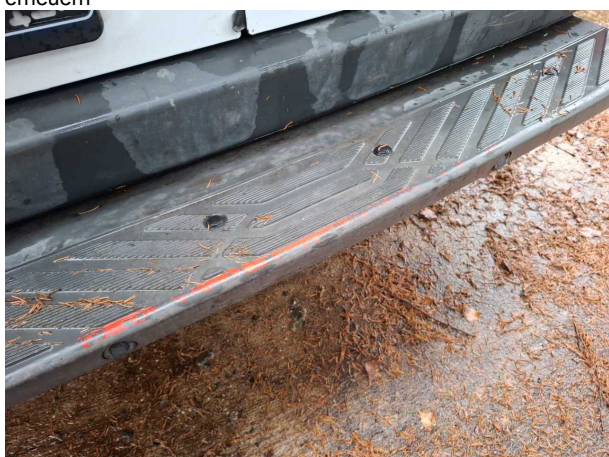

Beschädigung #10: Heckbereich: Auftritt (Farbe) - beschädigt -
erneuern



Beschädigung #11: Seitenwand links: Seitenwand - Korrosion
- instandsetzen und lackieren



Beschädigung #11: Seitenwand links: Seitenwand - Korrosion - instandsetzen und lackieren



Beschädigung #11: Seitenwand links: Seitenwand - Korrosion - instandsetzen und lackieren



Beschädigung #11: Seitenwand links: Seitenwand - Korrosion - instandsetzen und lackieren



Beschädigung #12: Tür hinten rechts: Tür (Unterhalb) - Krat... - instandsetzen und lackieren



Beschädigung #12: Tür hinten rechts: Tür (Unterhalb) - Kratzer - instandsetzen und lackieren



Beschädigung #12: Tür hinten rechts: Tür (Unterhalb) - Krat... - instandsetzen und lackieren



Beschädigung #12: Tür hinten rechts: Tür (Unterhalb) - Kratzer - instandsetzen und lackieren



Beschädigung #12: Tür hinten rechts: Tür (Unterhalb) - Krat... - instandsetzen und lackieren

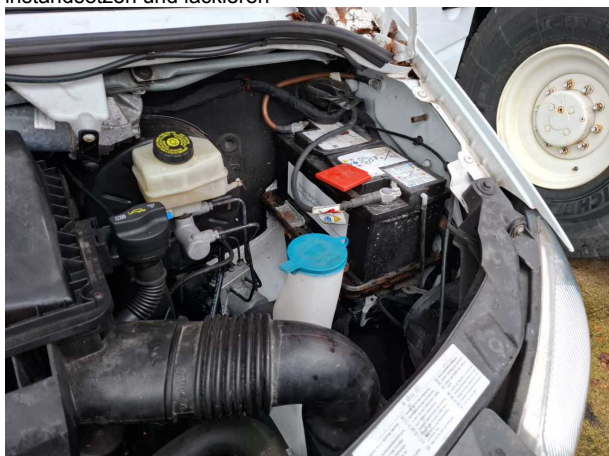

Beschädigung #13: elektrisches System: Batterie - leer - erneuern

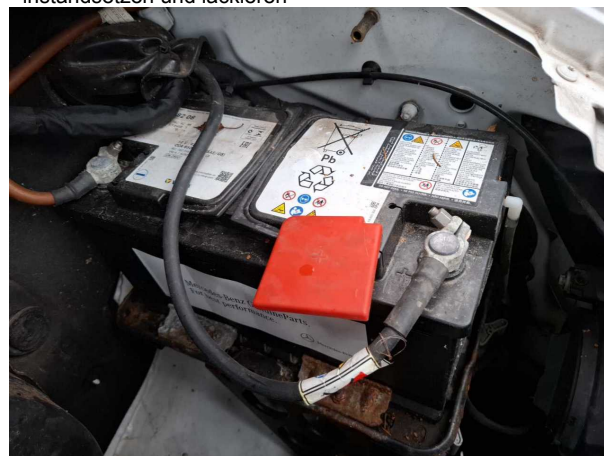

Beschädigung #13: elektrisches System: Batterie - leer - erneuern



Beschädigung #14: Heckklappe/-tür: Dichtung - verformt - erneuern

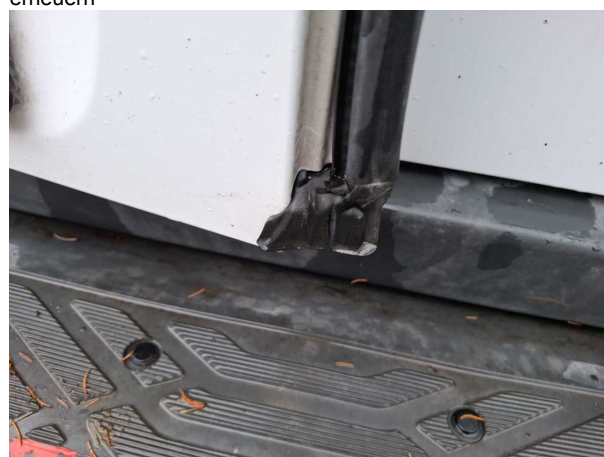

Beschädigung #14: Heckklappe/-tür: Dichtung - verformt - erneuern



Beschädigung #14: Heckklappe/-tür: Dichtung - verformt - erneuern



Beschädigung #15: Motorhaube: Motorhaube - Korrosion - Smart Repair



Beschädigung #15: Motorhaube: Motorhaube - Korrosion - Smart Repair

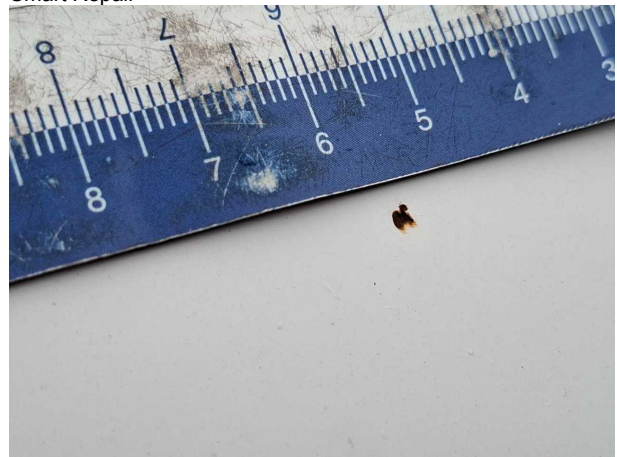

Beschädigung #15: Motorhaube: Motorhaube - Korrosion - Smart Repair

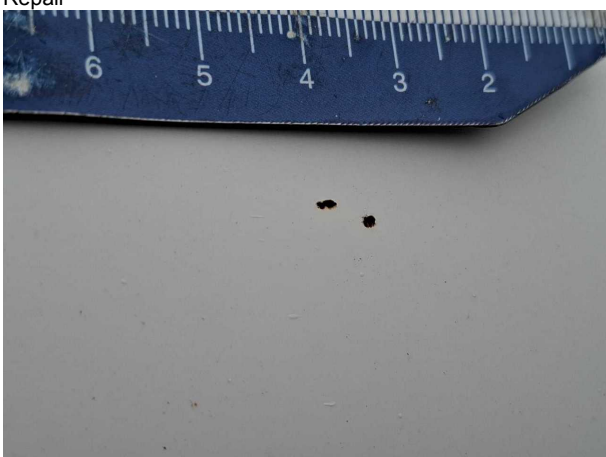

Beschädigung #15: Motorhaube: Motorhaube - Korrosion - Smart Repair



Vorschadenfotos

Schadensaufstellung (reparierte Vorschäden)

Kennzeichen: [REDACTED]

Fabrikat: MB Sprinter 316 CDI

2018 Schiebetür und Seitenwand links erneuert 9.700 €

Aktueller Schaden (unrepariert)

Werkstattbefund: Dieselpartikelfilter (DPF) gerissen

Vorschaden 1: Seite links