

Zustandsbericht

- Protokoll der Fahrzeugbewertung -

Berichts-Nr: 9629443
vom: 09.12.2025

» Übersicht

Auftrags-Nr: 1002221727
Besichtigt am: 09.12.2025 12:47
Berichts-Nr: 9629443
FIN: WVGZZZA1ZNV053863



Fahrzeugansicht - diagonal
vorne links



Fahrzeugansicht - diagonal
hinten rechts



Innenraum - Cockpit mit
Laufleistung



Zustandsbericht

- Protokoll der Fahrzeugbewertung -

Berichts-Nr: 9629443
vom: 09.12.2025

» Fahrzeugdaten

Fahrzeugkategorie:	Personenkraftwagen
Fahrzeugart:	SUV
Hersteller:	Volkswagen
Modell:	T-Roc
HSN / TSN:	0603 / CED
Erstzulassungsdatum:	07.12.2021
Laufleistung:	37.869 km
Nachweis Kilometerstand:	
Farbe:	Ravennablau Metallic
Farbe Dach:	Ravennablau Metallic
Antriebsart:	Frontantrieb
Motorisierung/Kraftstoff:	Benzin
Hubraum:	1.500 ccm
Leistung:	110 kW (150 PS)
Fahrzeuglänge:	
Fahrzeughöhe:	
Fahrzeugbreite:	
Zulässiges Gesamtgewicht:	
Radstand:	
Anzahl Achsen:	2
Zylinder:	4
Schadstoffklasse:	Euro 6
Anzahl Türen:	4
Anzahl Sitze:	5
Getriebe:	Schaltgetriebe 6-Gang
Polsterart:	Stoff
Interieurfarbe:	Titanschwarz-Anthrazit-Rot/Anthrazit/ Anthrazit
Anzahl vorhandene Schlüssel:	2

» Dokumente & Wartung

Nächste HU:	
Zulassungsbescheinigung (ZBT1 Original) vorhanden:	Ja
Zulassungsbescheinigung entgegengenommen:	Nein
Kennzeichen entgegengenommen:	Keine
Wartungsheft:	Digital
Wartungsnachweis:	Nicht prüfbar
Datum der letzten Wartung:	
Km-Stand bei letzter Wartung:	



Zustandsbericht

- Protokoll der Fahrzeugbewertung -

Berichts-Nr: 9629443
vom: 09.12.2025

» Fahrzeugausstattung

"Blind Spot"-Sensor "Plus" mit Ausparkassistent, inkl. Spurhalteassistent "Lane Assist"	Dekoreinlagen "Shadow Steel" für Instrumententafel, Mittelkonsole und Türverkleidungen vorn
2 LED-Leseleuchten vorn und 2 hinten	Digitaler Radioempfang DAB+
3 Dreipunkt-Automatiksicherheitsgurte hinten, Gurtstraffer für die äußeren Rücksitzplätze	Diversity-Antenne für FM-Empfang
3 Kopfstützen hinten	Drehstromgenerator 140 A
4 Leichtmetallräder "Kulmbach" 7 J x 17, in Sterling-Silber lackiert	Dreipunkt-Automatiksicherheitsgurte vorn mit Höheneinstellung und Gurtstraffer
4 Türen	ECO-Funktion
4-Zylinder-Ottomotor 1,5 l	Einparkhilfe - Warnsignale bei Hindernissen im Front- und Heckbereich
4-Zylinder-Ottomotor 1,5 l TSI, 110 kW	Einton-Signalhorn
6 Lautsprecher	Elektronische Parkbremse inkl. Auto-Hold-Funktion
6-Gang-Schaltgetriebe	Elektronisches Stabilisierungsprogramm mit Gegenlenkunterstützung, ABS, ASR, EDS, MSR und Gespannstabilisierung
Abdeckungen für Leichtmetallräder	Entfall der Kühlmöglichkeit des Handschuhfaches
Abgasendrohr seitlich, hinten	Entfall des Schriftzugs für die Motorbezeichnung auf der Gepäckraumklappe
Abgasnorm EU6 AP	Fahrerassistenzpaket "Plus"
Airbag für Fahrer und Beifahrer, mit Beifahrerairbag-Deaktivierung	Fahrlichtschaltung automatisch, mit LED-Tagfahrlicht, "Leaving home"- und manueller "Coming home"-Funktion
Aktivkohlebehälter (EVAP)	Fahrprofilauswahl
Ambientebeleuchtung rot	Fahrzeuge ohne besonderen Produktaufwertungsmaßnahmen
Anhängenvorrichtung	Fahrzeugklassen-Differenzierung -2GA-
Anhängenvorrichtung abnehmbar und abschließbar	Federbereich 14 nur Einbausteuerung keine Bedarfsprognose
Aufkleber/Schilder in deutsch	Fensterheber elektrisch
Außen-Sound Standard	Fernlichtregulierung "Light Assist"
Außenspiegel auf Fahrerseite asphärisch	Fertigungsablauf Standard
Außenspiegel elektrisch einstell-, anklapp- und beheizbar, mit Beifahrerspiegelabsenkung	Frontantrieb
Außenspiegel rechts, konvex	Frontscheibe in Verbundsicherheitsglas, wärmedämmend
Außenspiegelgehäuse in Dachfarbe	Fußgängererkennung
Automatische Distanzregelung ACC mit Geschwindigkeitsbegrenzer	Gepäckraumboden höheneinstell- und herausnehmbar
Batterie 420A (70Ah)	Gewichtsbereich 4 nur Einbausteuerung keine Bedarfsprognose
Batterie/Generator Kapazität Standard	Heckklappe mit elektrischer Öffnung und Schließung
Bauteilesatz ohne länderspezifische Bauvorschrift	Heckscheibenwischer mit Intervallschaltung
Beifahrersitzlehne nicht umklappbar	Hinterachse "Standard"
Berganfahrassistent	Innenspiegel automatisch abblendend
Betriebserlaubnis Nachtrag	ISOFIX-Halteösen (Vorrichtung zur Befestigung von 2 Kindersitzen auf der Rücksitzbank)
Betriebsspannung 12 V	Kältemittel R1234yf
Bordliteratur in Deutsch (Deutschland)	Kategorie 0
Bordwerkzeug und Wagenheber	Kein Sonderfahrzeug, Standard-Ausführung
Bremsbelagverschleißanzeige	Keine Aktionsausführung
Chrom-Applikationen an Lichtdreh-, Spiegeleinstell- und Fensterheberschaltern	Klimaanlage "Air Care Climatronic" mit 2-Zonen-Temperaturregelung und Allergen-Filter
Dachhimmel schwarz	Kombi-Instrument mit elektronischem Tachometer, Kilometer- und Tageskilometerzähler, Drehzahlmesser
Dachreling schwarz	
Dämpfung vorn	



Zustandsbericht

- Protokoll der Fahrzeugbewertung -

Berichts-Nr: 9629443
vom: 09.12.2025

Kopfairbagsystem für Front- und Fondpassagiere inkl. Seitenairbags vorn
 Kraftstoffsystem Otto-Einspritzer
 Kurzheck
 Landesverkaufsprogramm Deutschland
 LED-Rückleuchten dunkelrot
 LED-Scheinwerfer
 Leuchte im Fußraum vorn
 Leuchtweitenregulierung dynamisch
 Linkslenker
 Make-up-Spiegel beleuchtet in den Sonnenblenden
 Mit Individualeinbau
 Mittelarmlehne vorn
 Mittelarmlehne vorn inkl. USB-C-Schnittstelle und USB-Ladebuchse
 Modelljahreswechsel 2022 II
 Modul Boden hinten Ausführung 7
 Müdigkeitserkennung
 Multifunktionsanzeige "Plus"
 Multifunktionskamera
 Multifunktions-Sportlenker in Leder
 Navigationssystem "Discover Media" inkl. "Streaming & Internet"
 Navigationssystem "Discover Media" inkl. "Streaming & Internet"
 Nebelscheinwerfer und Abbiegelicht
 Nebelschlussleuchte
 Nicht Heissland
 NichtraucherAusführung - Ablagefach und 12-V-Steckdose vorn
 Normal-Lackierung
 Notbremsassistent "Front Assist" (für automatische Distanzregelung ACC bis 210 km/h)
 Notruf-Service; keine Registrierung notwendig, Dienst ist bei Auslieferung aktiviert
 Ohne alternativ-Antriebssystem
 Ohne Aufkleber und Embleme
 Ohne besondere Karosseriemaßnahmen
 Ohne Dacheinsatz (Voll Dach)
 Ohne Elektromotor (Hybrid)
 Ohne erweitertem Sicherheitssystem
 Ohne Feuerlöscher
 Ohne Klapp Tisch an Vordersitzlehne
 Ohne Ladedose
 Ohne Ladekabel
 Ohne Lendenwirbelstütze in den Sitzlehnen
 Ohne Multimedia" im Fahrzeug
 Ohne Scheinwerferreinigungsanlage

Ohne Sprachsteuerung
 Ohne Stabilisator hinten
 Ohne Steckdose
 Ohne Trennwand
 Ohne Trittschutzfolie für Türeinstieg
 Ohne Vorbereitung Einbau Funkgerät
 Ohne Wärmespeicher/Zusatzheizung
 Ohne zus. Triebwerks-Unterschutz
 Ohne Zusatz-/Standheizung
 Online-Dienst, mit OCU, mit Head Unit Codierung, ohne WFS-Verbund
 Pedale in Edelstahl gebürstet
 Progressivlenkung
 Radio
 Radschrauben Standard
 Radstand
 Rechtsverkehr
 Regensensor
 Regionscode " ECE " für Radio
 Reifen 215/55 R 17, Rollwiderstandsklasse A
 Reifen ohne Festlegung der Reifenmarke
 Reifenkontrollanzeige
 Rückfahrkamera "Rear View"
 Rücksitzlehne asymmetrisch geteilt umklappbar, mit Mittelarmlehne
 Rückstrahler in allen Türen
 Schaltgetriebe MQ 281
 Schalthebelknopf in Leder
 Scheibenbremsen hinten
 Scheibenbremsen vorn
 Scheibenwaschdüsen vorn automatisch beheizt
 Schublade unter dem rechten Vordersitz
 Seitenscheiben hinten und Heckscheibe abgedunkelt
 Serienkraftstoff-Erstbefüllung
 Serviceanzeige 30000 km oder 2 Jahre (flexibel)
 Sicherheitsoptimierte Kopfstützen vorn
 Sitzmittelbahnen der Vordersitze und der äußeren Rücksitzplätze in Stoff "Gem"
 Spezielles Typschild für EG für M1-Pkw
 Sport-Ausstattung
 Sportfahrwerk
 Sportsitze vorn
 Stabilisator vorn
 Standard-Klimazonen
 Start-Stopp-System mit Bremsenergie-Rückgewinnung



Zustandsbericht

- Protokoll der Fahrzeugbewertung -

Berichts-Nr: 9629443
vom: 09.12.2025

Stoßfänger mit Unterfahrschutz in Silber-Metallic, Lufteinlass
in Wabenstruktur

Telefonschnittstelle

Textilfußmatten vorn und hinten

Tilgergewicht Lenkrad, 36 HZ

Tire Mobility Set: 12-Volt-Kompressor und Reifendichtmittel

Trägerfrequenz 433,92 bis 434,42 MHz

Transportschutzfolie (Mindestschutz) mit zus.
Transportschutzmaßnahmen

Tür und Seitenverkleidung

Türunterteile schwarz, mit Chromleiste

Typprüfand Deutschland

USB-C-Schnittstelle und USB-Ladebuchse

Variante Grundausstattung

Verbandtasche, Warndreieck und Warnweste

Verkehrszeichenerkennung

Vorbereitet für "We Connect" und "We Connect Plus"

Vordersitze beheizbar

Vordersitze mit Höheneinstellung

Warnleuchte für Waschwasserstand

Warnton und -leuchte für nicht angelegte Gurte vorn und hinten

Wartungsintervallverlängerung

Wegfahrsperre elektronisch

Winterpaket

Winterräder (zusätzlich), 4 Stahlräder 6 J x 16, Winterreifen
205/60 R 16 H, Radvollblenden

Winterräder Stahl (zusätzlich), 6 J x 16, Winterreifen 205/60 R
16 H

Zentralverriegelung ohne Safe-Sicherung, mit
Funkfernbedienung und 2 Funkklappschlüsseln



Zustandsbericht

- Protokoll der Fahrzeugbewertung -

Berichts-Nr: 9629443
vom: 09.12.2025

» Bereifung

MONTIERTE BEREIFUNG

Hersteller	Ort	Position	Typ	Felge	Dimension	Profiltiefe
Michelin	Vorne	Links	Winter	Stahl	205/60 R 16 92 H	5,0 mm
Michelin	Vorne	Rechts	Winter	Stahl	205/60 R 16 92 H	5,0 mm
Michelin	Hinten	Links	Winter	Stahl	205/60 R 16 92 H	5,0 mm
Michelin	Hinten	Rechts	Winter	Stahl	205/60 R 16 92 H	5,0 mm

Reifen zulässig: Ja

Reifen verkehrssicher: Ja

ZUSÄTZLICHE BEREIFUNG

Hersteller	Ort	Position	Typ	Felge	Dimension	Profiltiefe
Bridgestone			Sommer	Aluminium	215/55 R 17 94 V	4,0 mm

Reifen zulässig: Ja

Reifen verkehrssicher: Ja

ERSATZ-/NOTRAD & ZUBEHÖR

Tirefit vorhanden: Ja

Tirefit Ablaufdatum: 09.2029

Kompressor vorhanden: Ja



Zustandsbericht

- Protokoll der Fahrzeugbewertung -

Berichts-Nr: 9629443
vom: 09.12.2025

» Wertmindernde Faktoren

Nr	Bauteil	Schadensbeschreibung	Reparaturempfehlung
1	Stoßfängerspoiler vorne links	Kratzer	Ersetzen
2	Motorhaube Dämmmatte	Loch	Ersetzen

» Gebrauchsspuren

Das Fahrzeug weist dem Alter, der Laufleistung und dem Einsatzzweck entsprechende Gebrauchsspuren auf.



Zustandsbericht

- Protokoll der Fahrzeugbewertung -

Berichts-Nr: 9629443
vom: 09.12.2025

» Merkantile Wertminderung

Vorschäden bekannt:	Nein
Vorschäden feststellbar:	Nein
Nachlackierungen vorhanden:	Nein
Lackschichtdickenmessung durchgeführt:	Ja - ohne Auffälligkeiten/Abweichungen

ERGEBNISSE DER LACKSCHICHTDICKENMESSUNG

Die Messwerte lagen im üblichen Bereich.

Pro Bauteil wurden mindestens 3 Messungen durchgeführt.



Zustandsbericht

- Protokoll der Fahrzeugbewertung -

Berichts-Nr: 9629443
vom: 09.12.2025

» Hinweise zum Zustandsbericht

Angaben zum Auftrag und zum Bewertungsumfang:

Es wurde der Auftrag erteilt, einen Zustandsbericht über das beschriebene Fahrzeug zu erstellen.

Die Fahrzeugzustandsbewertung erfolgte auftragsgemäß auf Basis der vom Auftraggeber vorgegebenen Standards für Fahrzeugbewertungen. Die Feststellungen im Einzelfall trifft der Sachverständige aufgrund eigener Sachkunde und nach eigenem sachverständigen Ermessen.

Fahrzeug-Identifizierung:

WVGZZZA1ZNV053863

FIN abgelesen und stimmt mit Unterlagen überein

Allgemeinzustand:

Gepflegter Allgemeinzustand

Besichtigungsbedingungen:

Ausreichend

Hebebühne/Hubmittel benutzt:

Ja

Motorenlauf durchgeführt:

Ja

Fahrprobe durchgeführt:

Nein



Zustandsbericht

- Protokoll der Fahrzeugbewertung -

Berichts-Nr: 9629443
vom: 09.12.2025

» Sonstige Bemerkungen

Vorliegendes Exemplar wurde auf elektronischem Wege erzeugt. Es ist ohne Originalunterschrift gültig.

» Ansichtsfotos



Fahrzeugansicht - diagonal vorne links



Fahrzeugansicht - diagonal vorne rechts



Fahrzeugansicht - diagonal hinten links



Fahrzeugansicht - diagonal hinten rechts



Innenraum - Cockpit mit Laufleistung



Seitenansicht - Schweller links

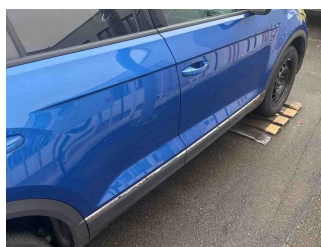

Seitenansicht - Schweller rechts



Fahrzeug - Typenschild/Fahrgestellnummer

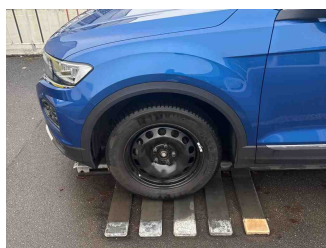

Räder - Rad montiert vorne links

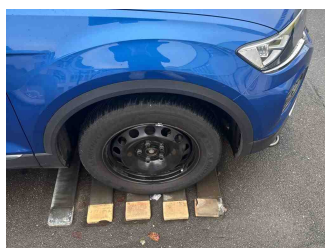

Räder - Rad montiert vorne rechts



Räder - Rad montiert hinten links

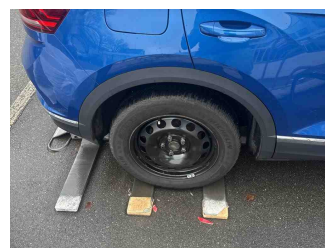

Räder - Rad montiert hinten rechts

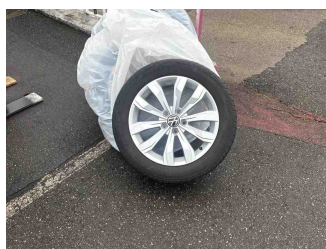

Räder - Rad beiliegend #1

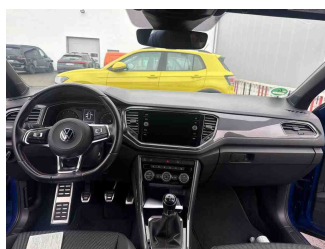

Innenraum - Mittelkonsole

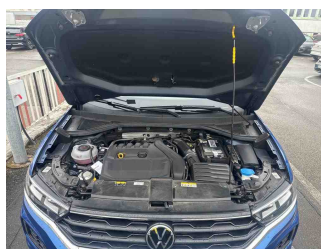

Fahrzeug - Motorraum offen

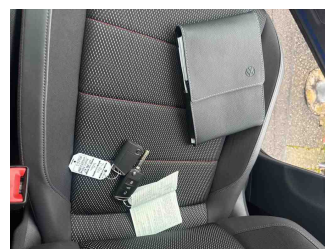

Equipment - Boardmappe/ Securitybag



Zustandsbericht

- Protokoll der Fahrzeugbewertung -

Berichts-Nr: 9629443
vom: 09.12.2025

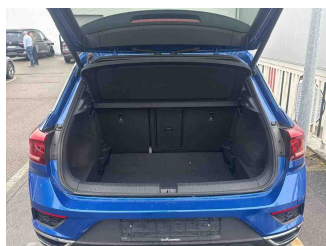

Innenraum - Kofferraum

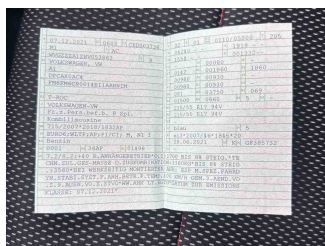

Fahrzeug - abgegebene ZB1

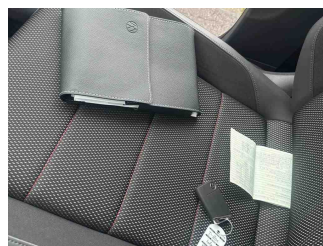

Fahrzeug - Serviceunterlagen /
Wartungsnachweis

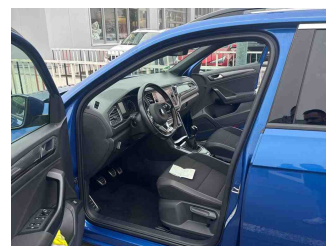

Innenraum - vorne



Innenraum - hinten



Räder - Haltbarkeitsdatum
Tirefit

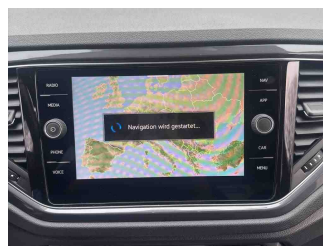

Innenraum -
Navigationsgerät/Radio

» Beschädigungsfotos

WERTMINDERNDE FAKTOREN

1 - Stoßfängerspoiler vorne links - Kratzer - Ersetzen

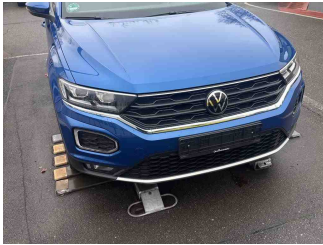

2 - Motorhaube Dämmmatte - Loch - Ersetzen

