

## » Übersicht

|                       |                  |
|-----------------------|------------------|
| <b>Auftrags-Nr:</b>   | 1002263582       |
| <b>Besichtigt am:</b> | 08.01.2026 10:08 |
| <b>Berichts-Nr:</b>   | 9794705          |
| <b>FIN:</b>           | WVGZZA1ZNV021392 |

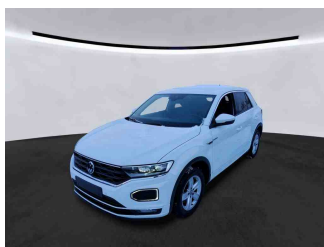

Fahrzeugansicht - diagonal  
vorne links



Fahrzeugansicht - diagonal  
hinten rechts



Innenraum - Cockpit mit  
Laufleistung

## » Fahrzeugdaten

|                                     |  |
|-------------------------------------|--|
| <b>Fahrzeugkategorie:</b>           | Personenkraftwagen                                   |
| <b>Fahrzeugart:</b>                 | SUV  |
| <b>Hersteller:</b>                  | Volkswagen   |
| <b>Modell:</b>                      | T-Roc  |
| <b>HSN / TSN:</b>                   | 0603 / CED   |
| <b>Erstzulassungsdatum:</b>         | 17.12.2021   |
| <b>Laufleistung:</b>                | 32.329 km  |
| <b>Nachweis Kilometerstand:</b>     | Abgelesen  |
| <b>Farbe:</b>                       | Pure White   |
| <b>Farbe Dach:</b>                  | Pure White   |
| <b>Antriebsart:</b>                 | Frontantrieb   |
| <b>Motorisierung/Kraftstoff:</b>    | Benzin   |
| <b>Hubraum:</b>                     | 1.500 ccm  |
| <b>Leistung:</b>                    | 110 kW (150 PS)                                      |
| <b>Fahrzeuglänge:</b>               |  |
| <b>Fahrzeughöhe:</b>                |  |
| <b>Fahrzeugbreite:</b>              |  |
| <b>Zulässiges Gesamtgewicht:</b>    |  |
| <b>Radstand:</b>                    |  |
| <b>Anzahl Achsen:</b>               | 2  |
| <b>Zylinder:</b>                    | 4  |
| <b>Schadstoffklasse:</b>            | Euro 6   |
| <b>Anzahl Türen:</b>                | 4  |
| <b>Anzahl Sitze:</b>                | 5  |
| <b>Getriebe:</b>                    | Schaltgetriebe 6-Gang                                |
| <b>Polsterart:</b>                  | Stoff  |
| <b>Interieurfarbe:</b>              | Flintgrau-Titansschwarz/Titansschwarz/ Titansschwarz |
| <b>Anzahl vorhandene Schlüssel:</b> | 2  |

## » Dokumente & Wartung

|   |               |
|---|---------------|
| <b>Nächste HU:</b>  | 05.2027       |
| <b>Zulassungsbescheinigung (ZBT1 Original) vorhanden:</b> | Ja            |
| <b>Zulassungsbescheinigung entgegengenommen:</b>          | Ja            |
| <b>Kennzeichen entgegengenommen:</b>                      | Keine         |
| <b>Wartungsheft:</b>                                      | Digital       |
| <b>Wartungsnachweis:</b>                                  | Nicht prüfbar |
| <b>Datum der letzten Wartung:</b>                         |               |
| <b>Km-Stand bei letzter Wartung:</b>                      |               |
| <b>Restlauf bis Service:</b>                              | 24.400 KM     |

## » Fahrzeugausstattung

"Blind Spot"-Sensor "Plus" mit Ausparkassistent, inkl. Spurhalteassistent "Lane Assist"

2 LED-Leseleuchten vorn und 2 hinten

3 Dreipunkt-Automatiksicherheitsgurte hinten, Gurtstraffer für die äußeren Rücksitzplätze

3 Kopfstützen hinten

4 Leichtmetallräder "Suzuka" 8 J x 19, in Schwarz

4 Türen

4-Zylinder-Ottomotor 1,5 l

4-Zylinder-Ottomotor 1,5 l TSI, 110 kW

6 Lautsprecher

6-Gang-Schaltgetriebe

Abdeckungen für Leichtmetallräder

Abgasendrohr seitlich, hinten

Abgasnorm EU6 AP

Airbag für Fahrer und Beifahrer, mit Beifahrerairbag-Deaktivierung

Aktivkohlebehälter (EVAP)

Ambientebeleuchtung weiß

Anhängevorrichtung

Anhängevorrichtung abnehmbar und abschließbar

App-Connect inkl. App-Connect Wireless für Apple CarPlay und Android Auto

Aufkleber/Schilder in deutsch

Auslieferung "Autostadt Wolfsburg"

Außen-Sound Standard

Außenspiegel auf Fahrerseite asphärisch

Außenspiegel elektrisch einstell-, anklapp- und beheizbar, mit Beifahrerspiegelabsenkung

Außenspiegel rechts, konvex

Außenspiegelgehäuse in Dachfarbe

Automatische Distanzregelung ACC mit Geschwindigkeitsbegrenzer

Batterie 420A (70Ah)

Batterie/Generator Kapazität Standard

Bauteilesatz ohne länderspezifische Bauvorschrift

Beifahrersitzlehne nicht umklappbar

Berganfahrassistent

Betriebserlaubnis Nachtrag

Betriebsspannung 12 V

Bordliteratur in Deutsch (Deutschland)

Bordwerkzeug und Wagenheber

Bremsbelagverschleißanzeige

Chrom-Applikationen an Lichtdreh-, Spiegeleinstell- und Fensterheberschaltern

Dachhimmel schwarz

Dämpfung vorn

Dekoreinlagen "Shadow Steel" für Instrumententafel, Mittelkonsole und Türverkleidungen vorn

Digitaler Radioempfang DAB+

Diversity-Antenne für FM-Empfang

Drehstromgenerator 140 A

Dreipunkt-Automatiksicherheitsgurte vorn mit Höheneinstellung und Gurtstraffer

ECO-Funktion

Einparkhilfe - Warnsignale bei Hindernissen im Front- und Heckbereich

Einstiegsleisten vorn mit "R-Line"-Schriftzug

Einton-Signalhorn

Elektronische Parkbremse inkl. Auto-Hold-Funktion

Elektronisches Stabilisierungsprogramm mit Gegenlenkunterstützung, ABS, ASR, EDS, MSR und Gepannstabilisierung

Entfall der Kühlmöglichkeit des Handschuhfaches

Entfall des Schriftzugs für die Motorbezeichnung auf der Gepäckraumklappe

Entriegelung Heckklappe/Deckel hinten von außen

Fahrerassistenzpaket "Plus"

Fahrlichtschaltung automatisch, mit LED-Tagfahrlicht, "Leaving home"- und manueller "Coming home"-Funktion

Fahrprofilauswahl

Fahrzeuge ohne besonderen Produktaufwertungsmaßnahmen

Fahrzeugklassen-Differenzierung -2GA-

Federbereich 14 nur Einbausteuerung keine Bedarfsprognose

Fensterheber elektrisch

Fernlichtregulierung "Light Assist"

Fertigungsablauf Standard

Frontantrieb

Frontscheibe in Verbundsicherheitsglas, wärmedämmend

Fußgängererkennung

Gepäckraumboden höheneinstell- und herausnehmbar

Gewichtsbereich 4 nur Einbausteuerung keine Bedarfsprognose

Heckscheibenwischer mit Intervallschaltung

Hinterachse "Standard"

Innenspiegel automatisch abblendend

ISOFIX-Halteösen (Vorrichtung zur Befestigung von 2 Kindersitzen auf der Rücksitzbank)

Kältemittel R1234yf

Kategorie 0

Kein Sonderfahrzeug, Standard-Ausführung

Keine Aktionsausführung

Klimaanlage "Air Care Climatronic" mit 2-Zonen-  
 Temperaturregelung und Allergen-Filter  
 Kombi-Instrument mit elektronischem Tachometer, Kilometer-  
 und Tageskilometerzähler, Drehzahlmesser  
 Kopfairbagsystem für Front- und Fondpassagiere inkl.  
 Seitenairbags vorn  
 Kraftstoffsystem Otto-Einspritzer  
 Kurzheck  
 Landesverkaufsprogramm Deutschland  
 LED-Rückleuchten dunkelrot  
 LED-Scheinwerfer  
 Leuchte im Fußraum vorn  
 Leuchtweitenregulierung dynamisch  
 Linkslenker  
 Make-up-Spiegel beleuchtet in den Sonnenblenden  
 Mit Individualeinbau  
 Mittelarmlehne vorn  
 Mittelarmlehne vorn inkl. USB-C-Schnittstelle und USB-  
 Ladebuchse  
 Modul Boden hinten Ausführung 7  
 Müdigkeitserkennung  
 Multifunktionsanzeige "Plus"  
 Multifunktionskamera  
 Nebelscheinwerfer und Abbiegelicht  
 Nebelschlussleuchte  
 Nicht Heissland  
 Nichtraucher Ausführung - Ablagefach und 12-V-Steckdose  
 vorn  
 Normal-Lackierung  
 Notbremsassistent "Front Assist" (für automatische  
 Distanzregelung ACC bis 210 km/h)  
 Notruf-Service; keine Registrierung notwendig, Dienst ist bei  
 Auslieferung aktiviert  
 Ohne alternativ-Antriebssystem  
 Ohne Aufkleber und Embleme  
 Ohne besondere Karosseriemaßnahmen  
 Ohne Dacheinsatz (Volldach)  
 Ohne Dachreling  
 Ohne Elektromotor ( Hybrid )  
 Ohne erweitertem Sicherheitssystem  
 Ohne Feuerlöscher  
 Ohne Klappstisch an Vordersitzlehne  
 Ohne Ladedose  
 Ohne Ladekabel  
 Ohne Lendenwirbelstütze in den Sitzlehnen  
 Ohne Scheinwerferreinigungsanlage  
 Ohne Sprachsteuerung  
 Ohne Stabilisator hinten

Ohne Steckdose  
 Ohne Trennwand  
 Ohne Verkehrszeichenerkennung  
 Ohne Vorbereitung Einbau Funkgerät  
 Ohne Wärmespeicher/Zusatzheizung  
 Ohne zus. Triebwerks-Unterschutz  
 Ohne Zusatz-/Standheizung  
 Online-Dienst, mit OCU, mit Head Unit Codierung, ohne WFS-  
 Verbund  
 Pedale in Edelstahl gebürstet  
 Progressivlenkung  
 Radio  
 Radsicherungen mit erweitertem Diebstahlschutz  
 Radstand  
 Rechtsverkehr  
 Regensensor  
 Regionscode " ECE " für Radio  
 Reifen 225/40 R 19  
 Reifen ohne Festlegung der Reifenmarke  
 Reifenkontrollanzeige  
 R-Line Multifunktions-Sportlenkrad in Leder  
 R-Line, Volkswagen R  
 Rückfahrkamera "Rear View"  
 Rücksitzlehne asymmetrisch geteilt umklappbar, mit  
 Mittelarmlehne  
 Rückstrahler in allen Türen  
 Schaltgetriebe MQ 281  
 Schalthebelknauf in Leder  
 Scheibenbremsen hinten  
 Scheibenbremsen vorn  
 Scheibenwaschdüsen vorn automatisch beheizt  
 Schublade unter dem rechten Vordersitz  
 Seitenscheiben hinten und Heckscheibe abgedunkelt  
 Serienkraftstoff-Erstbefüllung  
 Serviceanzeige 30000 km oder 2 Jahre ( flexibel )  
 Sicherheitsoptimierte Kopfstützen vorn  
 Sitzmittelbahnen der Vordersitze und der äußeren  
 Rücksitzplätze in Stoff "Carbon Flag", -innenwangen in  
 "ArtVelours"  
 Spezielles Typschild für EG für M1-Pkw  
 Sport-Ausstattung  
 Sportfahrwerk  
 Sportsitze vorn  
 Stabilisator vorn  
 Standard-Klimazonen

Start-Stopp-System mit Bremsenergie-Rückgewinnung

Stoßfänger im "R"-Styling, Stoßfängerunterteile in Wagenfarbe

Suzuka 8 J x 19 in Schwarz, Volkswagen R, Reifen 225/40 R 19

Telefonschnittstelle

Textilfußmatten vorn und hinten

Tilgergewicht Lenkrad, 36 HZ

Tire Mobility Set: 12-Volt-Kompressor und Reifendichtmittel

Trägerfrequenz 433,92 bis 434,42 MHz

Transportschutzfolie (Mindestschutz) mit zus.  
Transportschutzmaßnahmen

Tür und Seitenverkleidung Schaumfolie, Insert in Kunstleder

Türunterteile in Wagenfarbe

Typprüfland Deutschland

USB-C-Schnittstelle und USB-Ladebuchse

Variante Grundausstattung

Verbandtasche, Warndreieck und Warnweste

Vorbereitet für "We Connect" und "We Connect Plus"

Vorbereitet für spätere Freischaltung: Navigationsfunktion  
"Discover Media" inkl. "Streaming & Internet"

Vordersitze beheizbar

Vordersitze mit Höheneinstellung

Warnleuchte für Waschwasserstand

Warnton und -leuchte für nicht angelegte Gurte vorn und hinten

Wartungsintervallverlängerung

Wegfahrsperre elektronisch

Winterpaket

Winterräder "Corvara" (zusätzlich), 4 Leichtmetallräder 6 J x 16, Winterreifen 205/60 R 16 H

Winterräder "Corvara" (zusätzlich), Volkswagen R, 6 J x 16, Winterreifen 205/60 R 16 H

Zentralverriegelung ohne Safe-Sicherung, mit Funkfernbedienung und 2 Funkklappschlüsseln

## » Bereifung

### MONTIERTE BEREIFUNG

| Hersteller | Ort    | Position | Typ    | Felge     | Dimension        | Profiltiefe |
|------------|--------|----------|--------|-----------|------------------|-------------|
| Michelin   | Vorne  | Links    | Winter | Aluminium | 205/60 R 16 92 H | 6,0 mm      |
| Michelin   | Vorne  | Rechts   | Winter | Aluminium | 205/60 R 16 92 H | 6,0 mm      |
| Michelin   | Hinten | Links    | Winter | Aluminium | 205/60 R 16 92 H | 7,0 mm      |
| Michelin   | Hinten | Rechts   | Winter | Aluminium | 205/60 R 16 92 H | 6,0 mm      |

Reifen zulässig: Ja

Reifen verkehrssicher: Ja

### ZUSÄTZLICHE BEREIFUNG

| Hersteller  | Ort | Position | Typ    | Felge     | Dimension        | Profiltiefe |
|-------------|-----|----------|--------|-----------|------------------|-------------|
| Bridgestone |     |          | Sommer | Aluminium | 225/40 R 19 93 W | 5,0 mm      |
| Bridgestone |     |          | Sommer | Aluminium | 225/40 R 19 93 W | 5,0 mm      |
| Bridgestone |     |          | Sommer | Aluminium | 225/40 R 19 93 W | 7,0 mm      |
| Bridgestone |     |          | Sommer | Aluminium | 225/40 R 19 93 W | 7,0 mm      |

Reifen zulässig: Ja

Reifen verkehrssicher: Ja

### ERSATZ-/NOTRAD & ZUBEHÖR

Bordwerkzeug vorhanden: Ja

Tirefit vorhanden: Ja

Tirefit Ablaufdatum: 05.2025

Kompressor vorhanden: Ja

Wagenheber vorhanden: Ja

**» Wertmindernde Faktoren**

| Nr | Bauteil | Schadensbeschreibung | Reparaturempfehlung |
|----|---------|----------------------|---------------------|
| 1  | Tirefit | Abgelaufen           | Ersetzen            |

**» Gebrauchsspuren**

Das Fahrzeug weist dem Alter, der Laufleistung und dem Einsatzzweck entsprechende Gebrauchsspuren auf.

**» Merkantile Wertminderung**

|   |  |
|---|--|
| <b>Vorschäden bekannt:</b>                    | Nein                                   |
| <b>Vorschäden feststellbar:</b>               | Nein                                   |
| <b>Nachlackierungen vorhanden:</b>            | Nein                                   |
| <b>Lackschichtdickenmessung durchgeführt:</b> | Ja - ohne Auffälligkeiten/Abweichungen |

**ERGEBNISSE DER LACKSCHICHTDICKENMESSUNG**

Die Messwerte lagen im üblichen Bereich.

Pro Bauteil wurden mindestens 3 Messungen durchgeführt.



**» Hinweise zum Zustandsbericht****Angaben zum Auftrag und zum  
Bewertungsumfang:**

Es wurde der Auftrag erteilt, einen Zustandsbericht über das beschriebene Fahrzeug zu erstellen.

Die Fahrzeugzustandsbewertung erfolgte auftragsgemäß auf Basis der vom Auftraggeber vorgegebenen Standards für Fahrzeugbewertungen. Die Feststellungen im Einzelfall trifft der Sachverständige aufgrund eigener Sachkunde und nach eigenem sachverständigen Ermessen.

**Fahrzeug-Identifizierung:**

WVGZZZA1ZNV021392

FIN abgelesen und stimmt mit Unterlagen überein

**Allgemeinzustand:**

Verschmutzt

**Besichtigungsbedingungen:**

Nässe, Schnee/Eis, Eingeschränkt

**Hebebühne/Hubmittel benutzt:**

Ja

**Motorenlauf durchgeführt:**

Ja

**Fahrprobe durchgeführt:**

Ja

**» Sonstige Bemerkungen**

Vorliegendes Exemplar wurde auf elektronischem Wege erzeugt. Es ist ohne Originalunterschrift gültig.

## » Ansichtsfotos



Fahrzeugansicht - diagonal  
vorne links



Fahrzeugansicht - diagonal  
vorne rechts



Fahrzeugansicht - diagonal  
hinten links



Fahrzeugansicht - diagonal  
hinten rechts



Innenraum - Cockpit mit  
Lauffleistung



Equipment - Bordwerkzeug

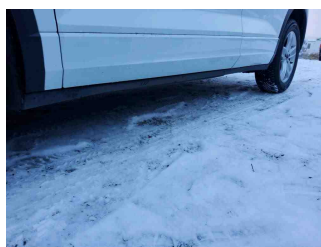

Seitenansicht - Schweller links



Seitenansicht - Schweller rechts



Fahrzeug -  
Typenschild/Fahrgestellnummer



Räder - Rad montiert vorne  
links



Räder - Rad montiert vorne  
rechts

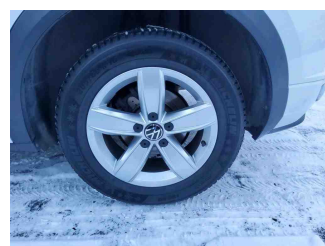

Räder - Rad montiert hinten  
links



Räder - Rad montiert hinten  
rechts



Räder - Rad beiliegend #1



Räder - Rad beiliegend #2



Räder - Rad beiliegend #3

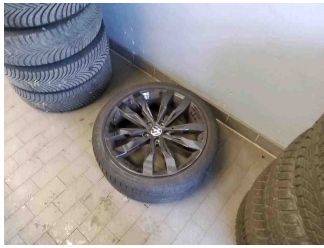

Räder - Rad beiliegend #4



Innenraum - Mittelkonsole

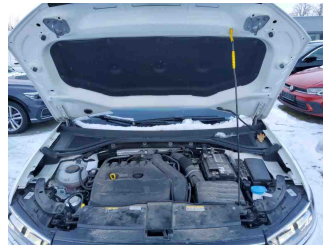

Fahrzeug - Motorraum offen

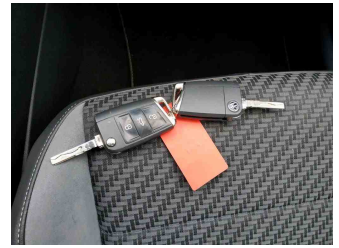
Equipment - Boardmappe/  
Securitybag

Innenraum - Kofferraum

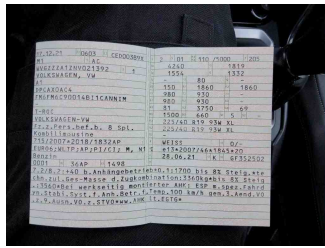

Fahrzeug - abgegebene ZB1



Räder - eingelegt im Fahrzeug



Equipment - Anhängerkupplung

Fahrzeug - Serviceunterlagen /  
Wartungsnachweis

Innenraum - vorne

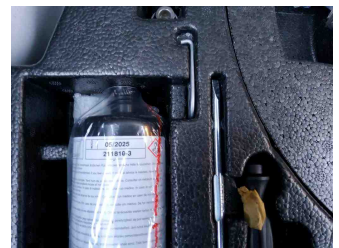

Innenraum - hinten

Räder - Haltbarkeitsdatum  
Tirefit

Unterbodenscan

Innenraum -  
Navigationsgerät/Radio

## » Beschädigungsfotos

### WERTMINDERNDE FAKTOREN

1 - Tirefit - Abgelaufen - Ersetzen

