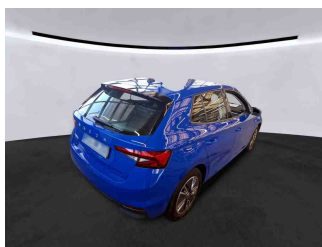

**» Übersicht**

<b>Auftrags-Nr:</b>	1002231358
<b>Besichtigt am:</b>	12.12.2025 11:53
<b>Berichts-Nr:</b>	9658086
<b>FIN:</b>	TMBEA6PJ4P4111366

Fahrzeugansicht - diagonal  
vorne linksFahrzeugansicht - diagonal  
hinten rechtsInnenraum - Cockpit mit  
Laufleistung

**» Fahrzeugdaten**

<b>Fahrzeugkategorie:</b>	Personenkraftwagen
<b>Fahrzeugart:</b>	Limousine
<b>Hersteller:</b>	Skoda
<b>Modell:</b>	Fabia
<b>HSN / TSN:</b>	8004 / AXI
<b>Erstzulassungsdatum:</b>	15.11.2023
<b>Laufleistung:</b>	39.066 km
<b>Nachweis Kilometerstand:</b>	
<b>Farbe:</b>	Energy Blau
<b>Farbe Dach:</b>	Energy Blau
<b>Antriebsart:</b>	Frontantrieb
<b>Motorisierung/Kraftstoff:</b>	Benzin
<b>Hubraum:</b>	1.000 ccm
<b>Leistung:</b>	48 kW (66 PS)
<b>Fahrzeuglänge:</b>	
<b>Fahrzeughöhe:</b>	
<b>Fahrzeugbreite:</b>	
<b>Zulässiges Gesamtgewicht:</b>	
<b>Radstand:</b>	
<b>Anzahl Achsen:</b>	2
<b>Zylinder:</b>	3
<b>Schadstoffklasse:</b>	Euro 6
<b>Anzahl Türen:</b>	4
<b>Anzahl Sitze:</b>	5
<b>Getriebe:</b>	Schaltgetriebe 5-Gang
<b>Polsterart:</b>	Stoff
<b>Interieurfarbe:</b>	Ambition schwarz/schwarz
<b>Anzahl vorhandene Schlüssel:</b>	2

**» Dokumente & Wartung**

<b>Nächste HU:</b>	02.2027
<b>Zulassungsbescheinigung (ZBT1 Original) vorhanden:</b>	Ja
<b>Zulassungsbescheinigung entgegengenommen:</b>	Nein
<b>Kennzeichen entgegengenommen:</b>	Keine
<b>Wartungsheft:</b>	Digital
<b>Wartungsnachweis:</b>	Vollständig
<b>Datum der letzten Wartung:</b>	29.09.2025
<b>Km-Stand bei letzter Wartung:</b>	30.431 km
<b>Restlauf bis Service:</b>	21.400 KM

## » Fahrzeugausstattung

"MAXI DOT" (KI Mid)	Elektronisches Stabilisierungsprogramm (ESP)
"SMART LINK"	Embleme
2 Leseleuchten vorn, 2 hinten	Erweiterte Innengeräuschkämpfung
2x USB vorne (typ C data)	Fahrzeugklassen-Differenzierung -6VN-
3 Zyl.Ottomotor 1,0L Aggr. 05C.1	Federbereich 03 nur Einbausteuerung keine Bedarfsprognose
3. Kopfstützen hinten mitte	Fensterheber, vorn elektrisch hinten mechanisch
3-Zylinder-Ottomotor 1,0 L/48 KW SRE Grundmotor ist: T5Y/TH4	Fertigungsablauf Standard
4 Lautsprecher vorn + 2 hinten inkl. TDK Surround	Frischluftansaugung mit Aktivkohlefilter
4 Türen	Front Assist inkl. City ANB ohne ACC
5-Gang-Schaltgetriebe	Frontantrieb
Abgasendrohr hinten (Standard)	Frontscheibe in Wärmeschutzglas
Abgaskonzept, EU6 AP	Frostschutz bis -25 Grad Celsius Toleranz bis -30 Grad C
Airbag FS und BFS, ohne Knieairbag, mit BFS-Deaktivierung	Fußgängerschutzmaßnahmen erweitert und vorausschauend
Aktivkohlebehälter (EVAP)	Fußhebelwerk "Standard"
AM Tour DE	Gepäckraumabdeckung, klappbar
Antenne nur für FM Empfang	Gepäckraumbeleuchtung
Außenspiegel Fahrerseite konvex, Beifahrerseite konvex	Geschwindigkeitsregelanlage mit SPEED LIMITER
Aussenspiegel und Türgriffe in Wagenfarbe	Gewichtsbereich 8 nur Einbausteuerung keine Bedarfsprognose
Ausströmer	Gurtanlagesignalisation für die vorderen und hinteren Sitze
Batterie 380A (59Ah) EFB+	Handbremshebelgriff in Leder
Bauteilesatz,-Deutschland	Handschuhfach Standard
entsprechender Fahrzeugausführung, diverse Teile	Heckscheiben-Wisch-Waschanlage mit Intervallschaltung
Betriebserlaubnis Nachtrag	Heckspoiler
Bluetooth	Hinterachse "Standard"
Bordliteratur in Deutsch	Hinterachsgewicht Ausführung 1
Brillen-Ablage/Halter	Höhenverstellbarer Fahrer - und Beifahrersitze
Chrom-Paket	Instrumenteneinsatz, Anzeige in KM/H
DAB - Digitaler Radioempfang	Kältemittel R1234yf
Dämpfung hinten	Kein Sonderfahrzeug, Standard-Ausführung
Dämpfung vorn	Kindersitzverankerung für Kindersitzsystem I-Size, 2 x top tether und Kindersitzverankerung vorn BF-Seite
Dekor-Einlagen	Klappbare Haltegriffe am Dachrahmen
Drehstromgenerator 140 A	Klimaanlage mit mechanischer Regelung
Dreip.Automatikgurte hinten außen mit ECE-Label	Komfortausstattung
Dreip.Automatikgurte vorn mit Gurt- und Endbeschlagstraffer und Höheneinstellung	Komfortsitze vorn
DRIVER ALERT - Müdigkeitserkennung	Kopfstützen vorn
E-Call+	Kraftstoffbehälter
Einbau Differenzierung für Getriebe "MQ 200" -- Fahrzeugteile --	Kraftstoffsystem Otto-Einspritzer (Tropicalisiert)
Einparkhilfe (Parksensoren hinten)	Kühlerschutzgitter mit Chromleiste
Einstiegleisten in den Türausschnitten	Kurzheck
Einton-Signalhorn	Landesverkaufsprogramm Deutschland
Elektrisch verstellbare und beheiz. Aussenspiegel - lackiert in Aussenfarbe (für MC schwarz lackiert)	

Lane Assist	Ohne Scheinwerferreinigungsanlage
LED- Hauptscheinwerfer mit variabler Lichtverteilung, abgedunkelt	Ohne Schubladen unter den Vordersitzen
LED SBBR Low LED	Ohne Sitzheizung
Leergewichtsbereich 1	Ohne Sprachsteuerung
Leichtmetall{der "PROXIMA" grau met. lackiert 6J x 16" - 4 Stk.	Ohne Spurwechselassistent
Lendenwirbelstütze, manuell einstellbar in Vordersitzlehnen	Ohne Steckdose
Lenksäule, axial u. vertikal einstellbar	Ohne Trennwand
Leuchtweitenregulierung, autom. dynamisch (reguliert sich im Fahrbetrieb)	Ohne Überföhrungsausrüstung
Linkslenker	ohne USB im Innenspiegel
Mit Multifunktionskamera	Ohne Verkehrszeichenerkennung
Mit Regenschirm	Ohne Wärmespeicher/Zusatzheizung
Mittelkonsole	Ohne Waschwasser-Standanzeige
Modul Boden hinten Ausführung 1	Ohne zus. Dichtungen außen
Multifunktionslenkrad	Ohne zus. Funktionsfehleranzeige
Nebelschlussleuchte, Rechtsverkehr	Ohne zus. Karosserieabdeckungen seitlich (Steinschlagschutz)
Nicht Heissland	Ohne zus. Leuchten (Beleuchtungen innen)
Nichtraucherausführung	Ohne Zusatz-/Standheizung
Normal-Lackierung	Pannen-Set
Ohne "drive select"	Radio Bolero 8"
Ohne 2. Batterie	Radschrauben mit Diebstahlsicherung (nicht abschließbar)
Ohne Ablagekasten	Radstand
Ohne Ablagekästen im Kofferraum	Radvollblenden
Ohne Ablagenpaket/box	Rechtsverkehr
Ohne Adapter	Regionscode " ECE " für Radio
Ohne alternativ-Antriebssystem	Reifen 195/55 R16 91V xl Super- Rollwiderstandsoptimiert, Generation 2
Ohne beheizbare Scheibenwaschdüsen	Reifen ohne Festlegung der Reifenmarke
Ohne Berg-Anfahr/ Abföhrhilfe/ Komfort- fahrhilfe	Reifendruckkontrolle
Ohne Bordwerkzeug und Wagenheber	Remote Access / Proaktiver Dienst
Ohne Dacheinsatz (Volldach)	Remote Access 1 Jahr
Ohne ECO-Funktion	Schalthebelknopf/-Griff in Leder
Ohne erweitertem Sicherheitssystem	Scheiben seitlich und hinten in Wärmeschutzverglasung
Ohne Feuerlöscher	Scheibenbremsen vorn (Geomet D)
Ohne Gepäckraumbodenbelag	Scheibenwischer-Intervallschaltung mit Lichtsensor
Ohne Gepäck-Spinne/Netz/Tasche	Schlüssel für Schließsystem mit Fernbedienung
Ohne Halter	Schriftzugsatz in Grundauführung
Ohne Kamerasysteme/Umfeldsensorik	Seitenairbag vorne mit Kopfairbags
Ohne Ladeboden	Serienkraftstoff-Erstbefüllung
Ohne Lehnenentriegelung für Vordersitze	Serviceanzeige 30000 km oder 2 Jahre ( variabel )
Ohne Lichtassistent	Servolenkung
Ohne Mittelarmlehne vorn	Sicherheitsinnenspiegel abblendbar
Ohne Navigationsgerät	Sitzbezüge in Stoff
Ohne Nebelscheinwerfer	Sitzlehne geteilt 60:40, Sitzgestell ungeteilt

Sondermodell 2022  
Sonnenblenden mit Spiegel, Airbag-Label auf  
Beifahrersonnenblende  
Spezielles Typschild für EG für M1-Pkw  
Stabilisator vorn  
Standard-Klimazonen  
Start/Stop-Anlage mit Rekuperation  
Stoßfänger in Wagenfarbe  
Stoßfänger Standard  
Tagesfahrlicht mit Assistenzfahrlicht u. Coming- Leaving-home  
Funktion manuell  
Tankdeckel  
Textilfußmatten  
Trägerfrequenz 433,92 bis 434,42 MHz  
Transportschutzfolie (Mindestschutz) mit zus.  
Transportschutzmaßnahmen  
Trommelbremsen hinten  
Tür und Seitenverkleidung  
Typprüfand Deutschland  
Überhang hinten, kurz  
Untere Dekor-Einlagen  
Variante co2  
Version Standard  
Vorbereitung Dachlastträger  
Vorbereitung für Anhängerkupplung  
Wartungsintervallverlängerung  
Wegfahrsperre elektronisch  
Zentralverriegelung m. FunkfernbedienungInnenbetätigung  
ohne Safesicherung  
Zierleisten Standard  
Zus. Triebwerks-Unterschutz

## » Bereifung

### MONTIERTE BEREIFUNG

Hersteller	Ort	Position	Typ	Felge	Dimension	Profiltiefe
Sonstige	Vorne	Links	Sommer	Aluminium	195/55 R 16 91 V	6,0 mm
Sonstige	Vorne	Rechts	Sommer	Aluminium	195/55 R 16 91 V	6,0 mm
Continental	Hinten	Links	Sommer	Aluminium	195/55 R 16 91 V	4,0 mm
Continental	Hinten	Rechts	Sommer	Aluminium	195/55 R 16 91 V	4,0 mm

Reifen zulässig: Ja

Reifen verkehrssicher: Ja

### ERSATZ-/NOTRAD & ZUBEHÖR

Bordwerkzeug vorhanden: Ja

Tirefit vorhanden: Ja

Tirefit Ablaufdatum: 08.2027

Kompressor vorhanden: Ja

## » Wertmindernde Faktoren

Nr	Bauteil	Schadensbeschreibung	Reparaturempfehlung
1	Heckklappe	Delle(n) und Kratzer	Instandsetzen + lackieren
2	Tür vorne links	Delle(n) und Kratzer	Instandsetzen + lackieren
3	Motorhaube	Delle(n) und Kratzer	Instandsetzen + lackieren
4	Tür hinten rechts	Kratzer	Lackieren
5	Stoßfänger hinten	Kratzer	Lackieren
6	Stoßfänger vorne	Kratzer	Lackieren
7	Vorbereitungszeit Karosserie	Lack Vorbereitung	Ausführen
8	Seitenwand hinten rechts	Kratzer	Smart Repair
9	Seitenwand hinten links	Delle(n)	Kaltdrücken
10	Innenraum	Wasserschaden	Werkstattdiagnose erforderlich Schadenserweiterung möglich
11	Kotflügel vorne links	Kratzer	Auslegen + Polieren

## » Gebrauchsspuren

Nr	Bauteil	Schadensbeschreibung	Reparaturempfehlung
1	Windschutzscheibe	Steinschlag	Akzeptabel (Gebrauchsspur)
2	Dach	Delle(n)	Akzeptabel (Gebrauchsspur)

## » Fehlteile

Nr	Bauteil	Schadensbeschreibung	Reparaturempfehlung
1	Betriebsanleitung	Fehlt	Ersetzen

**» Merkantile Wertminderung**

<b>Vorschäden bekannt:</b>	Nein
<b>Vorschäden feststellbar:</b>	Nein
<b>Nachlackierungen vorhanden:</b>	Nein
<b>Lackschichtdickenmessung durchgeführt:</b>	Ja - ohne Auffälligkeiten/Abweichungen

**ERGEBNISSE DER LACKSCHICHTDICKENMESSUNG**

Die Messwerte lagen im üblichen Bereich.

Pro Bauteil wurden mindestens 3 Messungen durchgeführt.



**» Hinweise zum Zustandsbericht****Angaben zum Auftrag und zum  
Bewertungsumfang:**

Es wurde der Auftrag erteilt, einen Zustandsbericht über das beschriebene Fahrzeug zu erstellen.

Die Fahrzeugzustandsbewertung erfolgte auftragsgemäß auf Basis der vom Auftraggeber vorgegebenen Standards für Fahrzeugbewertungen. Die Feststellungen im Einzelfall trifft der Sachverständige aufgrund eigener Sachkunde und nach eigenem sachverständigen Ermessen.

**Fahrzeug-Identifizierung:**

TMBEA6PJ4P4111366

FIN abgelesen und stimmt mit Unterlagen überein

**Allgemeinzustand:**

Gereinigt

**Besichtigungsbedingungen:**

Ausreichend, Unzureichende Lichverhältnisse

**Hebebühne/Hubmittel benutzt:**

Ja

**Motorenlauf durchgeführt:**

Ja

**Fahrprobe durchgeführt:**

Nein

## » Sonstige Bemerkungen

Vorliegendes Exemplar wurde auf elektronischem Wege erzeugt. Es ist ohne Originalunterschrift gültig.

### Zusätzliche Hinweise zum Zustandsbericht:

(12.12.2025 11:52)      Fahrzeug wird durch Tiemeyer abgemeldet.

» Ansichtsfotos



Fahrzeugansicht - diagonal  
vorne links



Fahrzeugansicht - diagonal  
vorne rechts



Fahrzeugansicht - diagonal  
hinten links



Fahrzeugansicht - diagonal  
hinten rechts

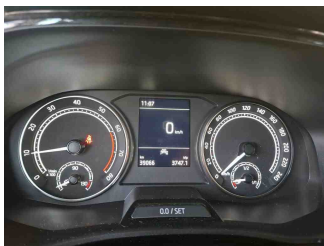

Innenraum - Cockpit mit  
Laufleistung

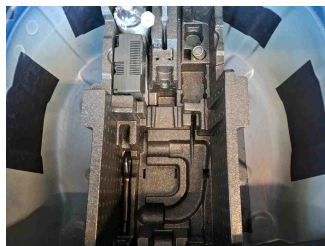

Equipment - Bordwerkzeug

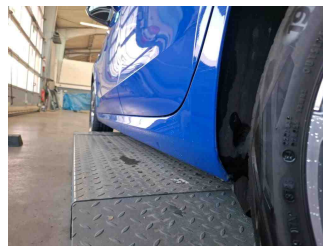

Seitenansicht - Schweller links

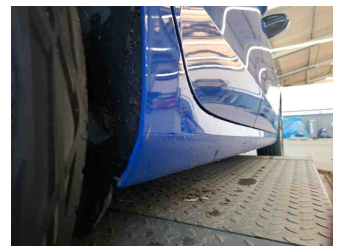

Seitenansicht - Schweller rechts



Fahrzeug -  
Typenschild/Fahrgestellnummer



Räder - Rad montiert vorne  
links



Räder - Rad montiert vorne  
rechts

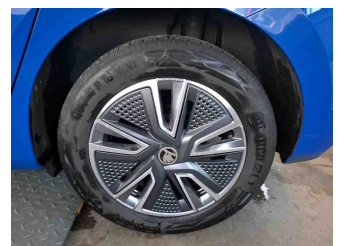

Räder - Rad montiert hinten  
links

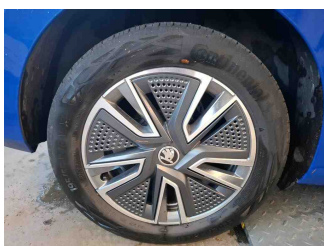

Räder - Rad montiert hinten  
rechts



Innenraum - Mittelkonsole

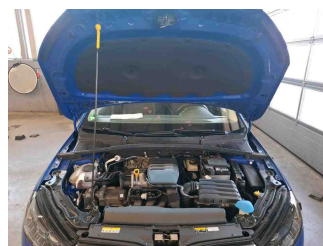

Fahrzeug - Motorraum offen

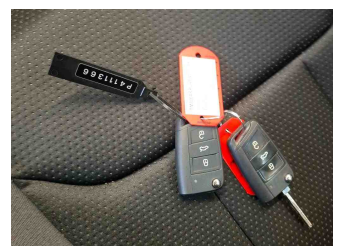

Equipment - Boardmappe/  
Securitybag

# Zustandsbericht

- Protokoll der Fahrzeugbewertung -

Berichts-Nr: 9658086  
vom: 12.12.2025

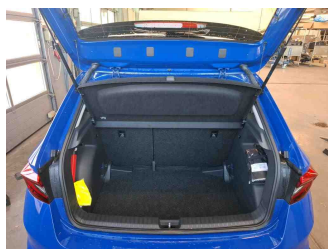

Innenraum - Kofferraum

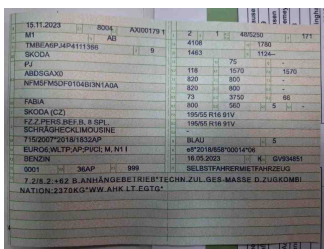

Fahrzeug - abgegebene ZB1

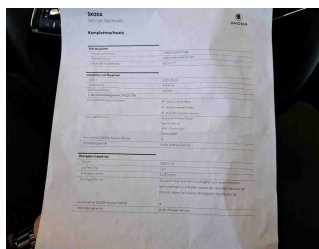

Fahrzeug - Serviceunterlagen / Wartungsnachweis



Innenraum - vorne

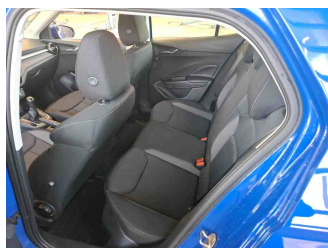

Innenraum - hinten

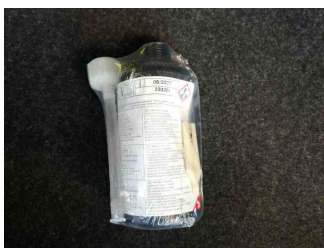

Räder - Haltbarkeitsdatum  
Tirefit



Innenraum -  
Navigationsgerät/Radio



## » Beschädigungsfotos

### WERTMINDERNDE FAKTOREN

#### 1 - Heckklappe - Delle(n) und Kratzer - Instandsetzen + lackieren

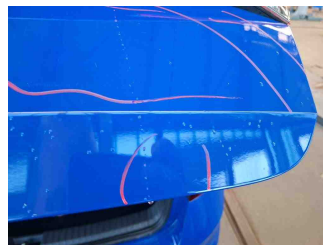

#### 2 - Tür vorne links - Delle(n) und Kratzer - Instandsetzen + lackieren

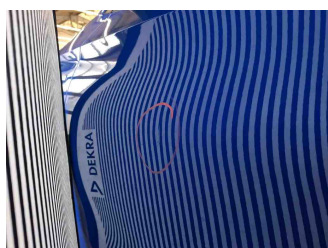
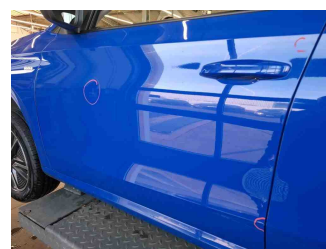
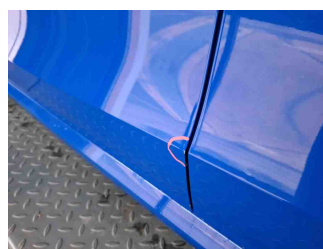
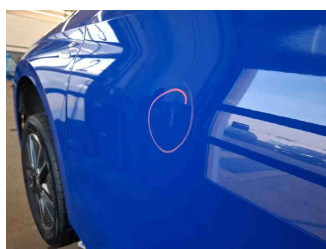
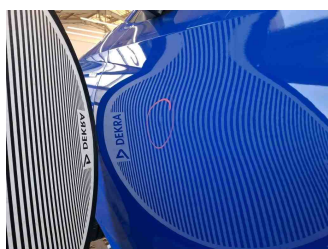

#### 3 - Motorhaube - Delle(n) und Kratzer - Instandsetzen + lackieren



## 4 - Tür hinten rechts - Kratzer - Lackieren

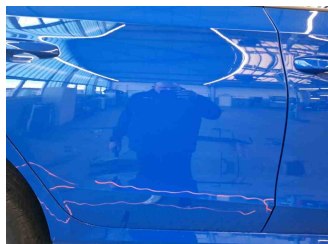
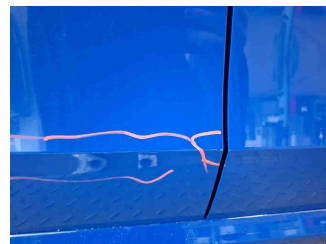
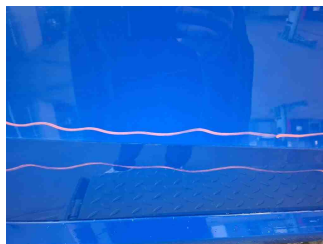
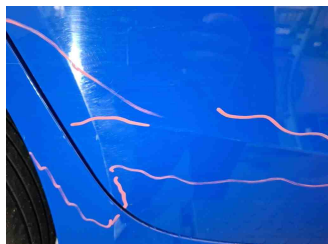

## 5 - Stoßfänger hinten - Kratzer - Lackieren

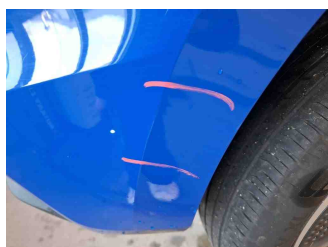

## 6 - Stoßfänger vorne - Kratzer - Lackieren

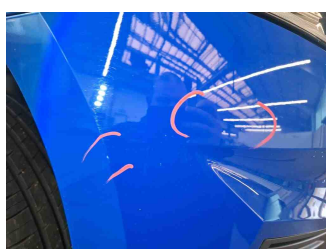
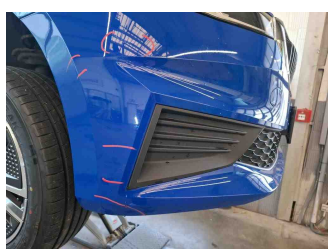
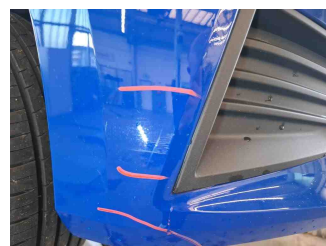
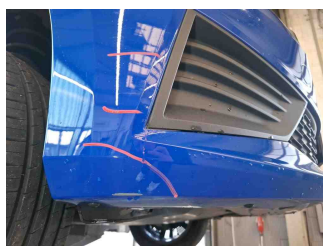
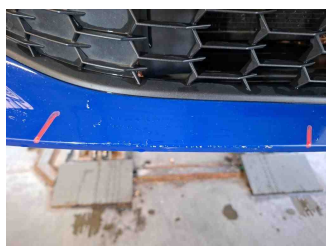



7 - Vorbereitungszeit Karosserie - Lack Vorbereitung - Ausführen

8 - Seitenwand hinten rechts - Kratzer - Smart Repair

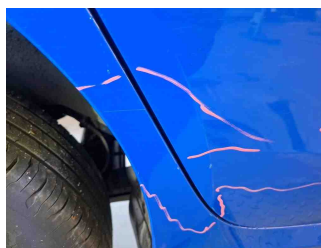
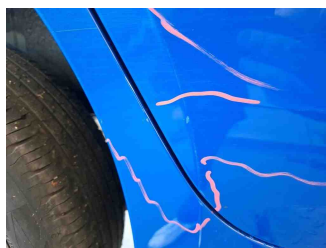
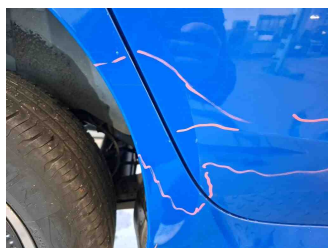

9 - Seitenwand hinten links - Delle(n) - Kaltdrücken

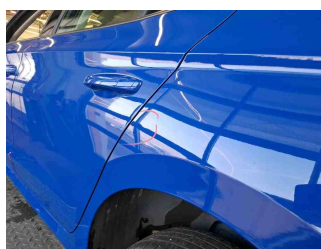
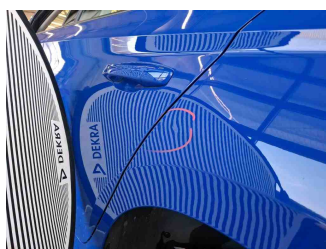
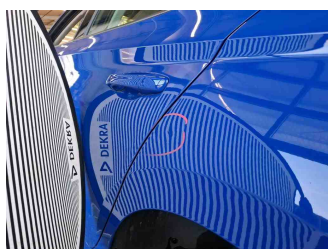

10 - Innenraum - Wasserschaden - Werkstattdiagnose erforderlich  
Schadenserweiterung möglich

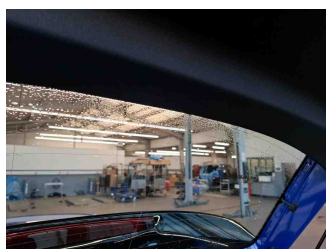
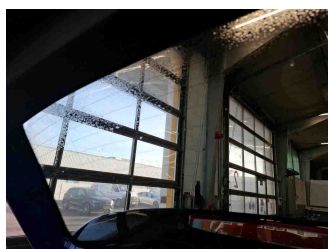

11 - Kotflügel vorne links - Kratzer - Auslegen + Polieren



## GEBRAUCHSSPUREN

### 1 - Windschutzscheibe - Steinschlag - Akzeptabel (Gebrauchsspur)

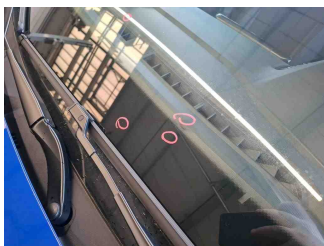

### 2 - Dach - Delle(n) - Akzeptabel (Gebrauchsspur)

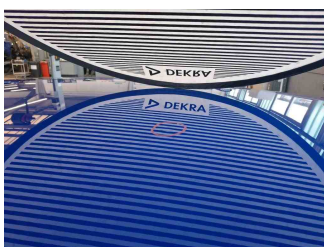

## FEHLTEILE

### 1 - Betriebsanleitung - Fehlt - Ersetzen

