

Zustandsbericht

- Protokoll der Fahrzeugbewertung -

Berichts-Nr: 9674458
vom: 16.12.2025

» Übersicht

Auftrags-Nr:	1002230992
Besichtigt am:	15.12.2025 12:22
Berichts-Nr:	9674458
FIN:	WVGZZZ5N0PM017739

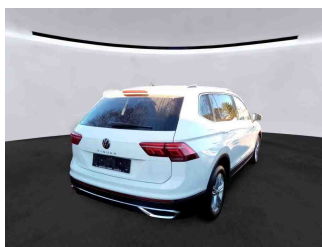
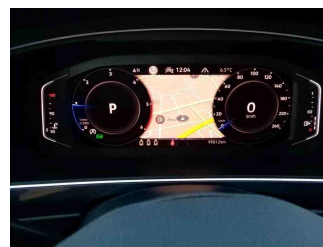
Fahrzeugansicht - diagonal
vorne linksFahrzeugansicht - diagonal
hinten rechtsInnenraum - Cockpit mit
Laufleistung



Zustandsbericht

- Protokoll der Fahrzeugbewertung -

Berichts-Nr: 9674458
vom: 16.12.2025

» Fahrzeugdaten

Fahrzeugkategorie:	Personenkraftwagen
Fahrzeugart:	SUV
Hersteller:	Volkswagen
Modell:	Tiguan
HSN / TSN:	0603 / CLE
Erstzulassungsdatum:	16.12.2022
Laufleistung:	99.012 km
Nachweis Kilometerstand:	
Farbe:	Pure White
Farbe Dach:	Pure White
Antriebsart:	Allrad
Motorisierung/Kraftstoff:	Diesel
Hubraum:	2.000 ccm
Leistung:	147 kW (200 PS)
Fahrzeuglänge:	
Fahrzeughöhe:	
Fahrzeugbreite:	
Zulässiges Gesamtgewicht:	
Radstand:	
Anzahl Achsen:	2
Zylinder:	4
Schadstoffklasse:	Euro 6
Anzahl Türen:	4
Anzahl Sitze:	5
Getriebe:	Automatik 7-Gang
Polsterart:	Alcantara
Interieurfarbe:	Titanschwarz/Titanschwarz/Schwarz/ Stormgrey
Anzahl vorhandene Schlüssel:	2

» Dokumente & Wartung

Nächste HU:	12.2025
Zulassungsbescheinigung (ZBT1 Original) vorhanden:	Ja
Zulassungsbescheinigung entgegengenommen:	Nein
Kennzeichen entgegengenommen:	Keine
Wartungsheft:	Digital
Wartungsnachweis:	Unvollständig
Datum der letzten Wartung:	16.07.2025
Km-Stand bei letzter Wartung:	86.079 km
Restlauf bis Service:	17.100 KM



Zustandsbericht

- Protokoll der Fahrzeugbewertung -

Berichts-Nr: 9674458
vom: 16.12.2025

» Fahrzeugausstattung

"Easy Open & Close" - Heckklappe mit sensorgesteuerter Öffnung und Schließung, mit Fernentriegelung
12-V-Steckdose an der Mittelkonsole hinten und im Gepäckraum
2 LED-Leseleuchten vorn und 2 hinten
2 USB-C-Schnittstellen vorn
3 Kopfstützen hinten
4 Leichtmetallräder "Auckland" 7 J x 19 in Dark Graphite, Oberfläche glanzgedreht
4 Winterräder "Sebring" 7 J x 18 (zusätzlich), Winterreifen 235/55 R 18 H
4-Zylinder-Dieselmotor 2,0 l
4-Zylinder-Dieselmotor 2,0 l TDI, 147 kW
7-Gang-Automatikgetriebe oder DSG für Allrad Beachtung: Fam. EDF
8 Lautsprecher
Abbiege- und Schlechtwetterlicht
Abdeckungen für Leichtmetallräder
Abgasnorm EU6 AP
Ablagefach mit Deckel auf der Instrumententafel
Adaptive Fahrwerksregelung DCC inkl. Fahrprofilwahl
Airbag für Fahrer und Beifahrer, mit Beifahrerairbag-Deaktivierung, inkl. Knie-Airbag auf Fahrer- & Beifahrerseite
AirStop®-Reifen 235/50 R 19
Allradantrieb 4MOTION
Ambientebeleuchtung 30-farbig
App-Connect inkl. App-Connect Wireless für Apple CarPlay und Android Auto
Applikationen an Spiegeleinstell-, Fensterheberschaltern, Türzuziehgriffen
Assistenzpaket "IQ.DRIVE" inkl. "Emergency Assist"
Auckland 7 J x 19 in Dark Graphite / glanzgedreht, Volkswagen R, AirStop®-Reifen 235/50 R 19
Außenspiegel auf Fahrerseite asphärisch
Außenspiegel elektrisch einstell-, anklapp- und beheizbar, mit Beifahrerspiegelabsenkung
Außenspiegel rechts, konvex
Außenspiegelgehäuse silber lackiert
Automatische Distanzregelung ACC "stop & go", mit Geschwindigkeitsbegrenzer
Batterie 380A (68Ah)
Batterie/Generator Kapazität Standard
Bauteilesatz ohne länderspezifische Bauvorschrift
Beifahrersitzlehne komplett umklappbar
Bergabfahrassistent
Betriebserlaubnis Nachtrag
Betriebsspannung 12 V
Bordliteratur in Deutsch (Deutschland)
Bordwerkzeug und Wagenheber

Chromleisten an den Seitenfenstern
Dachhimmel
Dachreling silber eloxiert
Dämpfung hinten
Dämpfung vorn
Dekoreinlagen "Barrel Craft" für Instrumententafel und Türverkleidungen vorn
Diebstahlwarnanlage mit Innenraumüberwachung, Back-up-Horn und Abschleppschutz
Digital Cockpit Pro, mehrfarbig, verschiedene Info-Profile wählbar
Digitaler Radioempfang DAB+
Diversity-Antenne für FM-Empfang
Doppelkupplungsgetriebe DQ381
Doppelton-Signalhorn
Drehstromgenerator 180 A
Dreipunkt-Automatiksicherheitsgurt für mittleren Rücksitzplatz
Dreipunkt-Automatiksicherheitsgurte mit Gurtstraffer für die äußeren Rücksitzplätze
Dreipunkt-Automatiksicherheitsgurte vorn mit Höheneinstellung und Gurtstraffer
Dynamischer Fernlichtassistent "Dynamic Light Assist" für LED-Matrix-Scheinwerfer
ECO-Funktion
Einstiegsleisten vorn in Aluminium, beleuchtet
Elektronische Parkbremse inkl. Auto-Hold-Funktion
Elektronisches Stabilisierungsprogramm mit Gegenlenkunterstützung, ABS, ASR, EDS, MSR und Gespannstabilisierung
Entfall Ablagefach im Dachhimmel
Entfall des Schriftzugs für die Motorbezeichnung auf der Gepäckraumklappe
Fahrassistent "Travel Assist", Spurhalteassistent "Lane Assist" und "Emergency Assist"
Fahrlichtschaltung automatisch, mit LED-Tagfahrlicht sowie "Coming home"- und "Leaving home"-Funktion
Fahrzeuge mit besonderen Produktaufwertungsmaßnahmen
Fahrzeugklassen-Differenzierung -55N-
Federbereich 06 nur Einbausteuerung keine Bedarfsprognose
Fernentriegelung für Rücksitzlehne
Fertigungsablauf Mexiko
Frontscheibe in Verbundsicherheitsglas, wärme- und geräuschedämmend
Fußgängererkennung
Fußhebelwerk "Standard"
Gepäcknetz
Gepäckraumabdeckung
Gepäckraumauskleidung in Textil
Gepäckraumbeleuchtung zusätzlich, herausnehmbar und als Taschenlampe nutzbar



Zustandsbericht

- Protokoll der Fahrzeugbewertung -

Berichts-Nr: 9674458
vom: 16.12.2025

Gepäckraumboden in 2 Stufen höheneinstellbar
Gewichtsbereich 17 nur Einbausteuerung keine Bedarfsprognose
Halterung für Verbandkasten/Warndreieck
Head-up-Display
Innenspiegel automatisch abblendend
IQ.LIGHT - LED-Matrix-Scheinwerfer mit LED-Tagfahrlicht, Kurvenfahrlicht und dynamischer Blinkleuchte
ISOFIX-Halteösen zur Befestigung von 2 Kindersitzen auf den Rücksitzen, auch für i-Size-Kindersitze
Kältemittel R1234yf
Kein Sonderfahrzeug, Standard-Ausführung
Keine Aktionsausführung
Kennzeichenbeleuchtung in LED-Technik
Kennzeichenträger vorn und hinten (ECE)
Klimaanlage "Air Care Climatronic" mit Aktiv-Kombifilter, Bedienelementen hinten und 3-Zonen-Temperaturregelung
Kombi-Instrument mit elektronischem Tachometer, Kilometer- und Tageskilometerzähler, Drehzahlmesser
Kraftstoffsystem Diesel
Kühlergrill
Kurzheck
Landesverkaufsprogramm Deutschland
LED-Rückleuchten dunkelrot
Leergewichtsbereich Standard
Leiste zwischen den Scheinwerfern beleuchtet
Lendenwirbelstützen vorn
Leuchte im Fußraum vorn
Leuchtweitenregulierung dynamisch, mit dynamischem Kurvenfahrlicht
Linkslenker
Make-up-Spiegel beleuchtet in den Sonnenblenden
Mit zusätzlichen Transportschutz- Maßnahmen
Mittelarmlehne vorn
Motorenstart Standard
Müdigkeitserkennung
Multifunktionskamera
Multifunktionslenkrad in Leder, beheizbar, mit Schaltwippen
Navigationssystem "Discover Pro" inkl. "Streaming & Internet"
Navigationssystem "Discover Pro" inkl. "Streaming & Internet"
Nebelschlussleuchte
Nicht Heissland
Nichtraucherausführung - Ablagefach und 12-V-Steckdose vorn
Normal-Lackierung
Notbremsassistent "Front Assist" (für automatische Distanzregelung ACC bis 210 km/h)
Notruf-Service; keine Registrierung notwendig, Dienst ist bei Auslieferung aktiviert

Ohne 2. Batterie
Ohne Ablagenpaket/box
Ohne Aktivkohlebehälter mit SCR
Ohne alternativ-Antriebssystem
Ohne Anhängavorrichtung
Ohne Aufkleber und Embleme
Ohne besondere Karosseriemaßnahmen
Ohne Elektrische Lenksäulenverriegelung (ELV)
Ohne Feuerlöscher
Ohne Garagentoröffner
Ohne Heckspoiler
Ohne Klapptisch an Vordersitzlehne
Ohne Ladedose
Ohne Ländercode (kein DVD-Player im FZG)
Ohne Scheinwerferreinigungsanlage
Ohne Sitzbelüftung/Massagesitze
Ohne Trennwand
Ohne Überführungsausrüstung
Ohne Wärmespeicher/Zusatzheizung
Ohne zus. Triebwerks-Unterschutz
Online-Dienst, mit OCU, mit Head Unit Codierung, ohne WFS-Verbund
Panorama-Ausstell-/Schiebedach mit Panoramadach hinten
Parklenkassistent "Park Assist" inkl. Einparkhilfe
Proaktives Insassenschutzsystem in Verbindung mit "Front Assist" und "Side Assist"
Radio
Radsicherungen mit erweitertem Diebstahlschutz
Radstand
Rechtsverkehr
Regensensor
Regionscode " ECE " für Radio
Reifen ohne Festlegung der Reifenmarke
Reifendruck-Kontrollsystem
Reifendruck-Kontrollsystem für Fahrbereifung und Winterräder
Rücksitzbank asymmetrisch teilbar; längs verschieb- und klappbar; mit Durchlademöglichkeit und Mittelarmlehne
Schalthebelknauf in Leder
Scheibenbremsen hinten
Scheibenbremsen vorn
Scheibenwaschdüsen vorn automatisch beheizt
Schlüsselloses Schließ- und Startsystem "Keyless Access" mit Safe-Sicherung
Schubladen unter den Vordersitzen
Seitenairbags für die äußeren Sitze der 2. Sitzreihe, inkl. Seitenairbags vorn sowie Kopfairbagsystem



Zustandsbericht

- Protokoll der Fahrzeugbewertung -

Berichts-Nr: 9674458
vom: 16.12.2025

Seitenscheiben hinten und Heckscheibe abgedunkelt
 Seitenschutzleiste
 Serienkraftstoff-Erstbefüllung
 Serviceanzeige 30000 km oder 2 Jahre (flexibel)
 Servolenkung elektromechanisch, geschwindigkeitsabhängig
 geregelt
 Sicherheitsoptimierte Kopfstützen vorn, längs- und
 höheneinstellbar
 Sitzmittelbahnen der Vordersitze und der äußeren
 Rücksitzplätze in Mikrovlies "ArtVelours"
 Spezielles Typschild für EG für M1-Pkw
 Sport-Ausstattung
 Sprachbedienung
 Spurwechselassistent "Side Assist"
 Stabilisator hinten
 Stabilisator vorn
 Standard-Klimazonen
 Standheizung und -lüftung mit Funkfernbedienung und
 Vorwähluhr
 Standheizung und -lüftung mit Funkfernbedienung und
 Vorwähluhr
 Start-Stopp-System mit Bremsenergie-Rückgewinnung
 Stoßfänger in Wagenfarbe, -unterteile schwarz, Mittelteil vorn
 in Silbergrau, Chromelemente hinten
 Telefonschnittstelle
 Textilfußmatten vorn und hinten
 Tire Mobility Set: 12-Volt-Kompressor und Reifendichtmittel
 Top-Komfortsitze vorn
 Top-Paket
 Trägerfrequenz 433,92 bis 434,42 MHz
 Tür und Seitenverkleidung
 Typprüfand Deutschland
 Umgebungsansicht "Area View" inkl. Rückfahrkamera "Rear
 View"
 Variante co2
 Verbandtasche, Warndreieck und Warnweste
 Verkehrszeichenerkennung
 Vorbereitet für "We Connect" und "We Connect Plus"
 Vordersitze beheizbar
 Vordersitze mit Höheneinstellung
 VWD Modelljahreswechsel
 Warnleuchte für Waschwasserstand
 Warnton und -leuchte für nicht angelegte Gurte vorn und hinten
 Wartungsintervallverlängerung
 Winterräder "Sebring" 7 J x 18 (zusätzlich), Winterreifen
 235/55 R 18 H



Zustandsbericht

- Protokoll der Fahrzeugbewertung -

Berichts-Nr: 9674458
vom: 16.12.2025

» Bereifung

MONTIERTE BEREIFUNG

Hersteller	Ort	Position	Typ	Felge	Dimension	Profiltiefe
Continental	Vorne	Links	Winter	Aluminium	235/55 R 18 100 H	6,0 mm
Continental	Vorne	Rechts	Winter	Aluminium	235/55 R 18 100 H	6,0 mm
Continental	Hinten	Links	Winter	Aluminium	235/55 R 18 100 H	7,0 mm
Continental	Hinten	Rechts	Winter	Aluminium	235/55 R 18 100 H	7,0 mm

Reifen zulässig: Ja

Reifen verkehrssicher: Ja

ZUSÄTZLICHE BEREIFUNG

Hersteller	Ort	Position	Typ	Felge	Dimension	Profiltiefe
Hankook			Sommer	Aluminium	235/50 R 19 99 V	5,0 mm
Hankook			Sommer	Aluminium	235/50 R 19 99 V	5,0 mm
Hankook			Sommer	Aluminium	235/50 R 19 99 V	6,0 mm
Hankook			Sommer	Aluminium	235/50 R 19 99 V	6,0 mm

Reifen zulässig: Ja

Reifen verkehrssicher: Ja

ERSATZ-/NOTRAD & ZUBEHÖR

Bordwerkzeug vorhanden: Ja

Tirefit vorhanden: Ja

Tirefit Ablaufdatum: 05.2026

Kompressor vorhanden: Ja

Wagenheber vorhanden: Ja



Zustandsbericht

- Protokoll der Fahrzeugbewertung -

Berichts-Nr: 9674458
vom: 16.12.2025

» Wertmindernde Faktoren

Nr	Bauteil	Schadensbeschreibung	Reparaturempfehlung
1	Einstiegsschweller hinten links	Kratzer	Smart Repair

» Gebrauchsspuren

Nr	Bauteil	Schadensbeschreibung	Reparaturempfehlung
1	Vorderseite	Steinschlag	Akzeptabel (Gebrauchsspur)
2	Kofferraumtürverkleidung rechts	Kratzer	Akzeptabel (Gebrauchsspur)



Zustandsbericht

- Protokoll der Fahrzeugbewertung -

Berichts-Nr: 9674458
vom: 16.12.2025

» Merkantile Wertminderung

Vorschäden bekannt:	Nein
Vorschäden feststellbar:	Nein
Nachlackierungen vorhanden:	Nein
Lackschichtdickenmessung durchgeführt:	Ja - ohne Auffälligkeiten/Abweichungen

ERGEBNISSE DER LACKSCHICHTDICKENMESSUNG

Die Messwerte lagen im üblichen Bereich.

Pro Bauteil wurden mindestens 3 Messungen durchgeführt.



Zustandsbericht

- Protokoll der Fahrzeugbewertung -

Berichts-Nr: 9674458
vom: 16.12.2025

» Hinweise zum Zustandsbericht

Angaben zum Auftrag und zum Bewertungsumfang:

Es wurde der Auftrag erteilt, einen Zustandsbericht über das beschriebene Fahrzeug zu erstellen.

Die Fahrzeugzustandsbewertung erfolgte auftragsgemäß auf Basis der vom Auftraggeber vorgegebenen Standards für Fahrzeugbewertungen. Die Feststellungen im Einzelfall trifft der Sachverständige aufgrund eigener Sachkunde und nach eigenem sachverständigen Ermessen.

Fahrzeug-Identifizierung:

WVGZZZ5N0PM017739

FIN abgelesen und stimmt mit Unterlagen überein

Allgemeinzustand:

Gereinigt

Besichtigungsbedingungen:

Unzureichende Lichverhältnisse, Nässe, Eingeschränkt

Hebebühne/Hubmittel benutzt:

Nein

Motorenlauf durchgeführt:

Ja

Fahrprobe durchgeführt:

Nein



Zustandsbericht

- Protokoll der Fahrzeugbewertung -

Berichts-Nr: 9674458
vom: 16.12.2025

» Sonstige Bemerkungen

Vorliegendes Exemplar wurde auf elektronischem Wege erzeugt. Es ist ohne Originalunterschrift gültig.

Zusätzliche Hinweise zum Zustandsbericht:

(15.12.2025 19:59)

Das Fahrzeug befand sich zum Besichtigungszeitpunkt in beschädigtem, nicht demontiertem Zustand. Schadenausweitung möglich, Zusatzkosten können entstehen.

» Ansichtsfotos



Fahrzeugansicht - diagonal
vorne links



Fahrzeugansicht - diagonal
vorne rechts

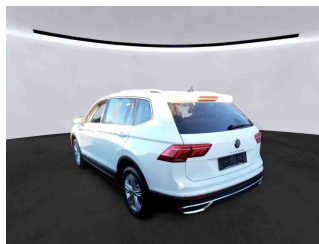

Fahrzeugansicht - diagonal
hinten links

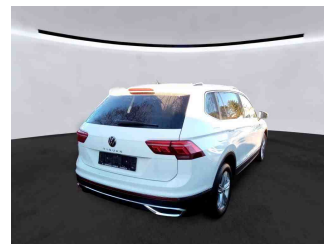

Fahrzeugansicht - diagonal
hinten rechts

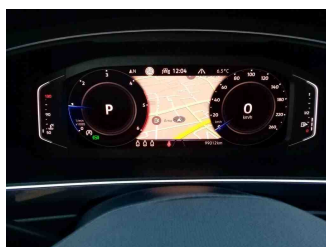

Innenraum - Cockpit mit
Lauffleistung



Equipment - Bordwerkzeug



Seitenansicht - Schweller links

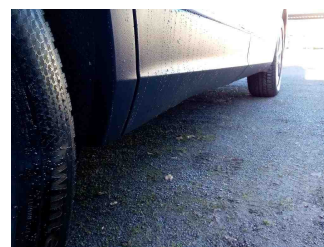

Seitenansicht - Schweller rechts

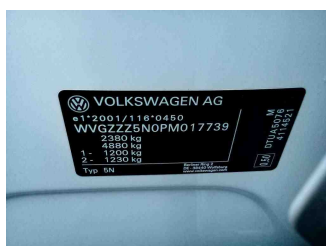

Fahrzeug -
Typenschild/Fahrgestellnummer



Räder - Rad montiert vorne
links



Räder - Rad montiert vorne
rechts

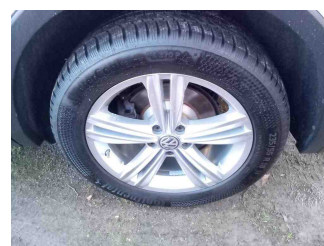

Räder - Rad montiert hinten
links

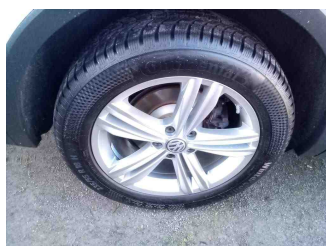

Räder - Rad montiert hinten
rechts



Räder - Rad beiliegend #1



Räder - Rad beiliegend #2



Räder - Rad beiliegend #3



Zustandsbericht

- Protokoll der Fahrzeugbewertung -

Berichts-Nr: 9674458
vom: 16.12.2025



Räder - Rad beiliegend #4

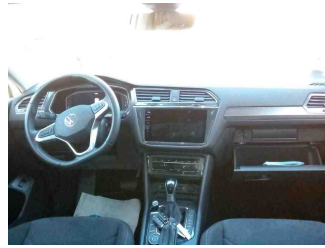

Innenraum - Mittelkonsole

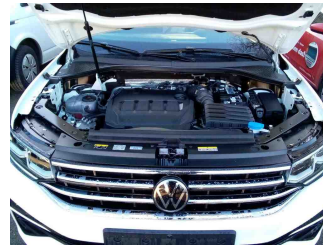

Fahrzeug - Motorraum offen

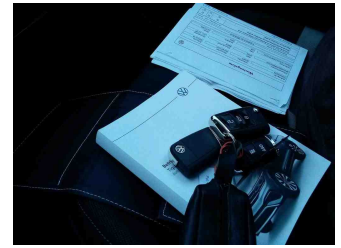

Equipment - Boardmappe/
Securitybag



Innenraum - Kofferraum

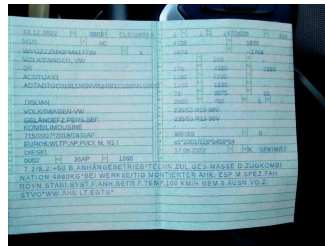

Fahrzeug - abgegebene ZB1



Räder - eingelegt im Fahrzeug

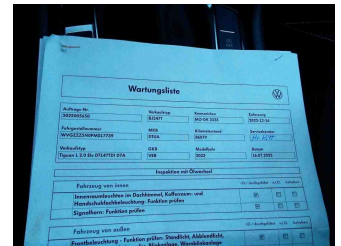

Fahrzeug - Serviceunterlagen /
Wartungsnachweis



Innenraum - vorne

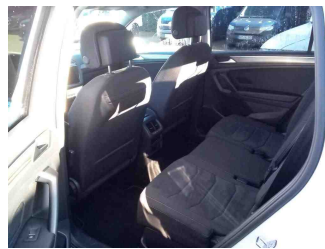

Innenraum - hinten

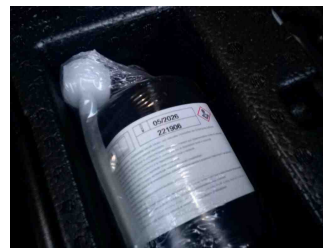

Räder - Haltbarkeitsdatum
Tirefit



Innenraum -
Navigationsgerät/Radio



Zustandsbericht

- Protokoll der Fahrzeugbewertung -

Berichts-Nr: 9674458
vom: 16.12.2025

» Beschädigungsfotos

WERTMINDERNDE FAKTOREN

1 - Einstiegsschweller hinten links - Kratzer - Smart Repair

Kommentar	Dellen
-----------	--------

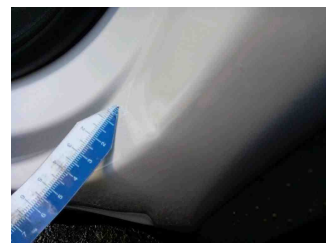
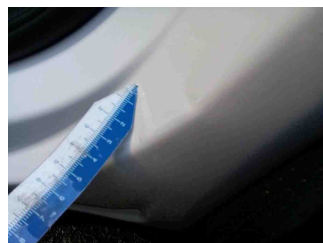
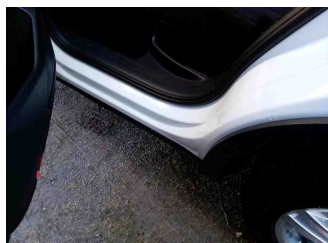

GEBRAUCHSSPUREN

1 - Vorderseite - Steinschlag - Akzeptabel (Gebrauchsspur)

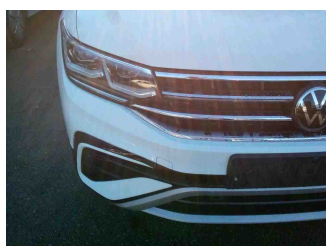
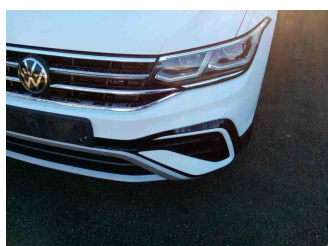

2 - Kofferraumtürverkleidung rechts - Kratzer - Akzeptabel (Gebrauchsspur)

