

» Übersicht

Auftrags-Nr: 1002244129
Besichtigt am: 08.01.2026 12:19
Berichts-Nr: 9797184
FIN: VSSZZZKNZNW002707



Fahrzeugansicht - diagonal
vorne links



Fahrzeugansicht - diagonal
hinten rechts



Innenraum - Cockpit mit
Laufleistung

» Fahrzeugdaten

Fahrzeugkategorie:	Personenkraftwagen
Fahrzeugart:	SUV
Hersteller:	Seat
Modell:	Tarraco
HSN / TSN:	7593 / AOP
Erstzulassungsdatum:	21.12.2021
Laufleistung:	65.239 km
Nachweis Kilometerstand:	Abgelesen
Farbe:	Uranograu
Farbe Dach:	Uranograu
Antriebsart:	Frontantrieb
Motorisierung/Kraftstoff:	Benzin
Hubraum:	1.500 ccm
Leistung:	110 kW (150 PS)
Fahrzeuglänge:	
Fahrzeughöhe:	
Fahrzeugbreite:	
Zulässiges Gesamtgewicht:	
Radstand:	
Anzahl Achsen:	2
Zylinder:	4
Schadstoffklasse:	Euro 6
Anzahl Türen:	4
Anzahl Sitze:	5
Getriebe:	Automatik 7-Gang
Polsterart:	Stoff
Interieurfarbe:	GRAU
Anzahl vorhandene Schlüssel:	2

» Dokumente & Wartung

Nächste HU:	
Zulassungsbescheinigung (ZBT1 Original) vorhanden:	Ja
Zulassungsbescheinigung entgegengenommen:	Ja
Kennzeichen entgegengenommen:	Beide
Wartungsheft:	Digital
Wartungsnachweis:	Unvollständig
Datum der letzten Wartung:	
Km-Stand bei letzter Wartung:	

» Fahrzeugausstattung

"Light & Style":dunkel getönte Scheiben mit Chrom,
Ambientebeleuchtung, LED-Leuchten in den Türen innen

12 Volt-Steckdose(n)

17"-Ganzjahresreifen

2 Leseleuchten vorn

4 Zyl.Ottomotor 1,5L Aggr. 05E.A

4-Zyl.-Benzinmotor 1,5 l/110 kW TSI Grundmotor:
TJ7/N09/T9F, TSI

7-Gang-Automatikgetriebe "A7"

8 Lautsprecher (passiv)

Abdeckungen für Leichtmetallräder

Abgaskonzept, EU6 AP

Ablageschale am Dachhimmel

Airbag FS und BFS, Knieairbag auf FS undBFS, mit BFS-
Deaktivierung

Aktivkohlebehälter (EVAP)

Ambientelicht Ausführung 1

Antenne nur für FM Empfang, Diversity

Aufkleber/Schilder, deutsch-französisch-holländisch

Außen-Sound Standard

Außenspiegel links, konvex

Außenspiegel rechts, konvex

Außenspiegel, elektrisch anklappbar, elektrisch
einstellbar, separat beheizbar

Außenspiegelgehäuse in Wagenfarbe

Automatische Distanzregelung (mit follow to stop) und Speed-
Limiter

Batterie 320A (59Ah)

Batterie/Generator Kapazität Standard

Bauteilesatz ohne länderspezifische Bauvorschrift

Betriebserlaubnis Nachtrag

Betriebsspannung 12 V

Bordliteratur in Deutsch

Bordwerkzeug

Chrom-Paket

Dachreling, schwarz

Dämpfung hinten,Basis 1

Dämpfung vorn

Dekor-Einlagen

Digitaler Radioempfang

Doppelton-Signalhorn

Drehstromgenerator 140 A

Dreip.Automatikgurte hinten außen mit ECE-Label

Dreip.Automatikgurte vo.m.Gurtstraffer und Höheneinstellung

Dreipunkt-Automatikgurt für mittleren Fondsitz

Einbau Differenzierung für Getriebe"DQ381" -- Fahrzeugteile -
-

Einparkhilfe

Einstiegleisten in den Türausschnitten aus Kunststoff

Einstiegsinfotainment Radio 2 (MIB3) 8,25"

Elektronisches Stabilisierungsprogramm (ESP)

Entriegelung Heckklappe/Deckel hinten von außen

Entriegelung Hintersitz Standard

Extern, USB Typ-C Datenbuchse(n) und Ladebuchse(n)

Fahrzeugklassen-Differenzierung -5FL-

Federbereich 02 nur Einbausteuerung keine Bedarfsprognose

Fertigungsablauf Standard

Feststellbremse

Formteilhimmel ungeteilt

Front Assist inkl. City ANB für ACC high

Frontantrieb

Frontscheibe, Wärmeschutzglas

FULL LINK

Fußgänger- und Radfahrschutzmaßnahmen erweitert und
vorausschauend

Fußhebelwerk "Standard"

Ganzjahresreifen 215/65 R17 99V (Polymerbeschichtung)

Garantieverlängerung 2 Jahre/80.000 km

Gehobene Komfort-Ausstattung

Gepäckraumabdeckung, schiebbar

Gepäcktaschen an Rückenlehnen

Gewichtsbereich 7 nur Einbausteuerung keine
Bedarfsprognose

Gurtkontrolle, E-Kontakt vorn und hinten, optisch und
akustisch

Höheneinstellung,manuell,für Vordersitze

Innenleuchte im Fußraum

Instrumenteneinsatz, Anzeige in KM/H

Kältemittel R1234yf

Kategorie 0

Kein Sonderfahrzeug,Standard-Ausführung

Keine Aktionsausführung

Kindersitzverankerung für Kindersitzsystem I-Size, 2 x top
tether und Kindersitzverankerung vorn BF-Seite

Klimaanlage mit elektronischer Regelung

Komfortsitze vorn

Kopfstützen für Vordersitze (X-Verstellung)

Kopfstützen hinten (3 Stück)

Kraftstoffsystem Otto-Einspritzer

Kühlerschutzgitter

Kurzheck	Ohne Klapptisch an Vordersitzlehne
Ladeboden mit Teilungsfunktion	Ohne Kompensor
Landesverkaufsprogramm Deutschland	Ohne Ladekabel
LED- Hauptscheinwerfer mit Linse	Ohne Lichtassistent
Ledermultifunktionslenkrad mit Tiptronic	Ohne Mode3 Ladekabel
Lehneneinriegelung für rechten Vorder- sitz	Ohne Navigationsgerät
Leichtmetallräder 7J x 17	Ohne Scheinwerferreinigungsanlage
Lendenwirbelstütze, manuell einstellbar in Vordersitzlehnen	Ohne Schriftzugsatz (ohne Typbezeichnung)
Leuchtwertenregulierung,autom.dynamisch (reguliert sich im Fahrbetrieb)	Ohne Sitzbelüftung/Massagesitze
Linkslenker	Ohne Sonderspezifikationen
Mit Elektrische Lenksäulenverriegelung (ELV)	Ohne Sprachsteuerung
Mit Multifunktionskamera	Ohne Spurwechselassistent
Mittelarmlehne vorn	Ohne Tilgergewicht Lenkrad
Müdigkeitserkennung	Ohne Trennwand
Multifunktionsanzeige/Bordcomputer "FPK" Entry	Ohne Überführungsausrüstung
Nebelscheinwerfer und Abbiegeleuchte	Ohne Verbandmaterial, ohne Warndreieck
Nebelschlussleuchte	Ohne Verkehrszeichenerkennung
Nicht Heissland	Ohne Wärmespeicher/Zusatzheizung
Nichtraucherausführung	Ohne zus. Triebwerks-Unterschutz
Normal-Lackierung	Ohne Zusatz-/Standheizung
Ohne "drive select"	Ohne zusätzliche Bereifung
Ohne 2. Batterie	Online-Dienst, mit OCU, ohne Head Unit Codierung, ohne WFS-Verbund
Ohne Ablagenpaket/box	Pannens-Paket/Mobilitätsreifen entsprechend der Rädergröße
Ohne alternativ-Antriebssystem	Privater Notruf
Ohne Anhängervorrichtung	Radschrauben mit Diebstahlsicherung (nicht abschließbar)
Ohne beheizbare Scheibenwaschdüsen	Radstand
Ohne besondere Karosseriemaßnahmen	Rechtsverkehr
Ohne CD/DVD für Navigation	Regionscode " ECE " für Radio
Ohne Dacheinsatz (Voll Dach)	Reifen ohne Festlegung der Reifenmarke
Ohne Dekorfolien/Embleme	Reifendruckkontrolle
Ohne ECO-Funktion	Rücksitzbank/-lehne, geteilt, umlegbar
Ohne Elektromotor (Hybrid)	SBBR-Leuchte in LED-Technik
Ohne erweitertem Sicherheitssystem	Schalthebelknopf/-Griff in Leder
Ohne Feuerlöscher	Scheiben seitlich in Wärmeschutzver- glasung, ab B-Säule und hinten dunkel eingefärbt
Ohne Fußmatten	Scheibenbremsen hinten
Ohne Garagentoröffner	Scheibenbremsen vorn
Ohne Gepäck-Spinne/Netz/Tasche	Scheibenwischer-Intervallschaltung mit Licht/Regensensor
Ohne Head-Up Display	Schublade unter dem linken Vordersitz
Ohne Heckspoiler	Seitenairbag vorn, mit Kopfairbag
Ohne Individualeinbau	Serienkraftstoff-Erstbefüllung
Ohne Kamerasysteme/Umfeldsensorik	Serviceanzeige 30000 km oder 2 Jahre (variabel)
ohne Kennzeichenträger	Servolenkung, geschwindigkeitsabhängig (Servotronic)

Sicherheitsinnenspiegel automatisch abblendbar
Sitzbezüge in Stoff
Sitzheizung für Vordersitze getrennt regelbar
Sonnenblenden mit Spiegel, beleuchtet, mit Airbag-Label auf
Sonnenblende und B-Säule
Spezielles Typschild für EG für M1-Pkw
Spurhalteassistent
Stabilisator hinten
Stabilisator vorn
Standard-Klimazonen
Start/Stop-Anlage mit Rekuperation
Stoßfänger Standard
Tagesfahrlicht mit Assistenzfahrlicht u. Coming- Leaving-home
Funktion manuell
Telefonvorbereitung für Handy
Trägerfrequenz 433,92 bis 434,42 MHz
Transportschutzfolie (Mindestschutz) mit zus.
Transportschutzmaßnahmen
Tür und Seitenverkleidung
Typprüfland Deutschland
Typzeichen und Firmenemblem
Variante Grundausstattung
Wartungsintervallverlängerung
Waschwasser-Standanzeige
Wegfahrsperre elektronisch
Winterpaket: Sitzheizung vorn (Style), Sitzheizung vorn und
hinten (XC und FR)
Wired & Wireless App-Connect
Zentralverriegelung "Keyless-Go" ohne Safesicherung
Zierleisten blank

» Bereifung**MONTIERTE BEREIFUNG**

Hersteller	Ort	Position	Typ	Felge	Dimension	Profiltiefe
Pirelli	Vorne	Links	Sommer	Aluminium	215/65 R 17 99 V	5,0 mm
Pirelli	Vorne	Rechts	Sommer	Aluminium	215/65 R 17 99 V	5,0 mm
Pirelli	Hinten	Links	Sommer	Aluminium	215/65 R 17 99 V	5,0 mm
Pirelli	Hinten	Rechts	Sommer	Aluminium	215/65 R 17 99 V	5,0 mm

Reifen zulässig: Ja**Reifen verkehrssicher:** Ja

» Wertmindernde Faktoren

Nr	Bauteil	Schadensbeschreibung	Reparaturempfehlung
1	Wartung	Wartung fällig	Ausführen
2	Stoßfängerspoiler vorne	Deformiert	Ersetzen
3	Vorbereitungszeit Metall-Lackierung	Lack Vorbereitung	Ausführen
4	Kotflügel vorne links	Delle(n)	Instandsetzen + lackieren
5	Tür hinten links	Delle(n)	Kaltdrücken
6	Kotflügel hinten rechts	Delle(n)	Kaltdrücken
7	Tür hinten rechts	Delle(n)	Kaltdrücken
8	Tür vorne rechts	Delle(n)	Kaltdrücken
9	Scheibenwischerarm hinten	Beschädigt	Ersetzen

» Gebrauchsspuren

Das Fahrzeug weist dem Alter, der Laufleistung und dem Einsatzzweck entsprechende Gebrauchsspuren auf.

» Merkantile Wertminderung

Vorschäden bekannt:	Nein
Vorschäden feststellbar:	Nein
Nachlackierungen vorhanden:	Nein
Lackschichtdickenmessung durchgeführt:	Ja - ohne Auffälligkeiten/Abweichungen

ERGEBNISSE DER LACKSCHICHTDICKENMESSUNG

Die Messwerte lagen im üblichen Bereich.

Pro Bauteil wurden mindestens 3 Messungen durchgeführt.

» Hinweise zum Zustandsbericht**Angaben zum Auftrag und zum
Bewertungsumfang:**

Es wurde der Auftrag erteilt, einen Zustandsbericht über das beschriebene Fahrzeug zu erstellen.

Die Fahrzeugzustandsbewertung erfolgte auftragsgemäß auf Basis der vom Auftraggeber vorgegebenen Standards für Fahrzeugbewertungen. Die Feststellungen im Einzelfall trifft der Sachverständige aufgrund eigener Sachkunde und nach eigenem sachverständigen Ermessen.

Fahrzeug-Identifizierung:

VSSZZZKNZNW002707

FIN abgelesen und stimmt mit Unterlagen überein

Allgemeinzustand:

Gereinigt

Besichtigungsbedingungen:

Nässe, Schnee/Eis

Hebebühne/Hubmittel benutzt:

Ja

Motorenlauf durchgeführt:

Ja

Fahrprobe durchgeführt:

Nein

» **Sonstige Bemerkungen**

Vorliegendes Exemplar wurde auf elektronischem Wege erzeugt. Es ist ohne Originalunterschrift gültig.

» Ansichtsfotos

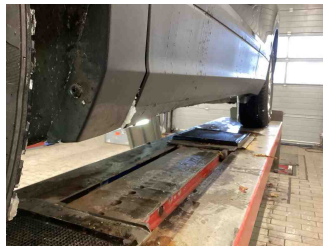
Fahrzeugansicht - diagonal
vorne linksFahrzeugansicht - diagonal
vorne rechtsFahrzeugansicht - diagonal
hinten linksFahrzeugansicht - diagonal
hinten rechtsInnenraum - Cockpit mit
Laufleistung

Seitenansicht - Schweller links

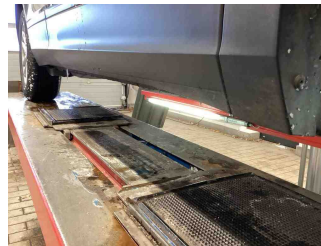

Seitenansicht - Schweller rechts

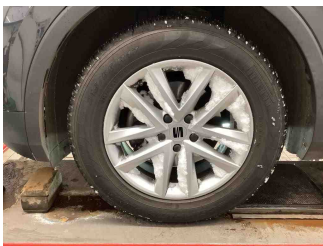
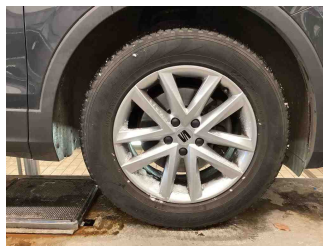
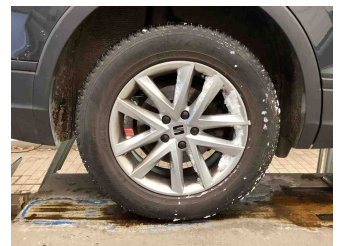
Fahrzeug -
Typenschild/FahrgestellnummerRäder - Rad montiert vorne
linksRäder - Rad montiert vorne
rechtsRäder - Rad montiert hinten
linksRäder - Rad montiert hinten
rechts

Innenraum - Mittelkonsole

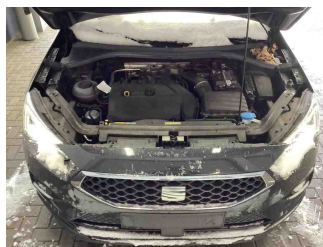

Fahrzeug - Motorraum offen

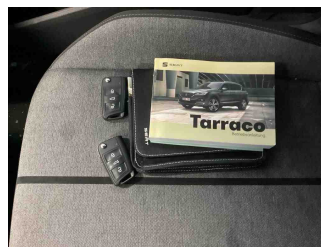
Equipment - Boardmappe/
Securitybag

Innenraum - Kofferraum

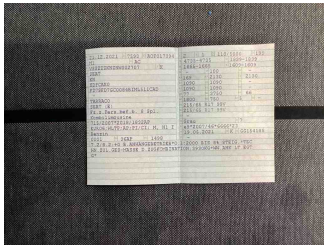

Fahrzeug - abgegebene ZB1

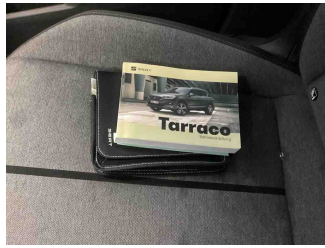

Fahrzeug - Serviceunterlagen /
Wartungsnachweis



Innenraum - vorne

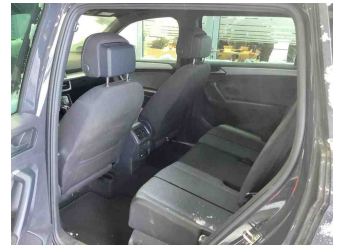

Innenraum - hinten

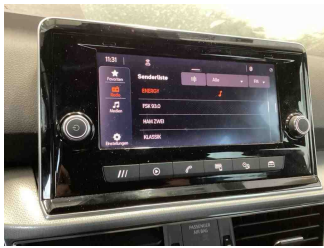

Innenraum -
Navigationsgerät/Radio

» Beschädigungsfotos

WERTMINDERNDE FAKTOREN

1 - Wartung - Wartung fällig - Ausführen

Kommentar

Große Wartung



2 - Stoßfängerspoiler vorne - Deformiert - Ersetzen

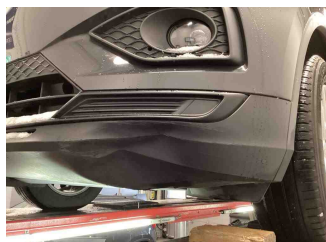

3 - Vorbereitungszeit Metall-Lackierung - Lack Vorbereitung - Ausführen

4 - Kotflügel vorne links - Delle(n) - Instandsetzen + lackieren

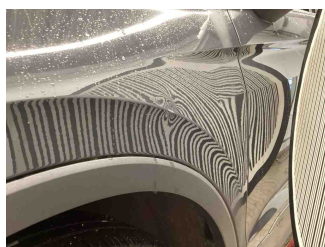
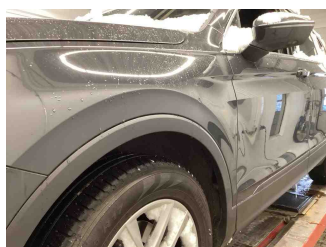

5 - Tür hinten links - Delle(n) - Kaltdrücken

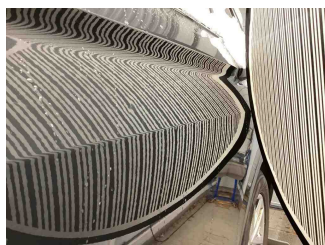

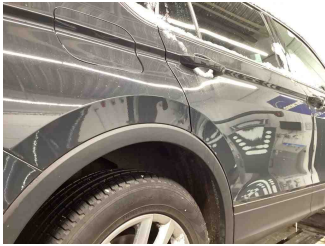
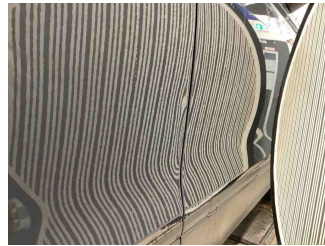
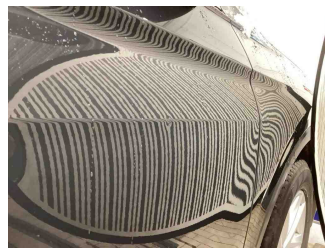
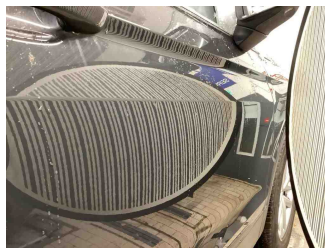
6 - Kotflügel hinten rechts - Delle(n) - Kaltdrücken**7 - Tür hinten rechts - Delle(n) - Kaltdrücken****8 - Tür vorne rechts - Delle(n) - Kaltdrücken****9 - Scheibenwischerarm hinten - Beschädigt - Ersetzen**

Kommentar

Abdeckung Wischerarm fehlt

