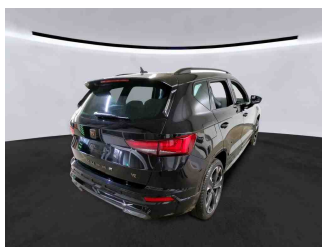
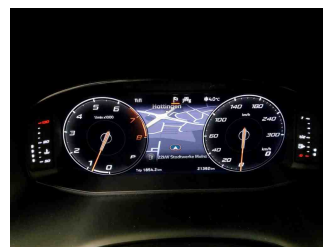

**» Übersicht**

|                       |                   |
|-----------------------|-------------------|
| <b>Auftrags-Nr:</b>   | 1002214195        |
| <b>Besichtigt am:</b> | 02.12.2025 11:39  |
| <b>Berichts-Nr:</b>   | 9576302           |
| <b>FIN:</b>           | VSSZZZ5F3R6524704 |

Fahrzeugansicht - diagonal  
vorne linksFahrzeugansicht - diagonal  
hinten rechtsInnenraum - Cockpit mit  
Laufleistung

**» Fahrzeugdaten**

|                                     |                     |
|-------------------------------------|---------------------|
| <b>Fahrzeugkategorie:</b>           | Personenkraftwagen  |
| <b>Fahrzeugart:</b>                 | SUV                 |
| <b>Hersteller:</b>                  | Seat                |
| <b>Modell:</b>                      | Ateca               |
| <b>HSN / TSN:</b>                   | 7593 / ATK          |
| <b>Erstzulassungsdatum:</b>         | 04.12.2023          |
| <b>Laufleistung:</b>                | 21.392 km           |
| <b>Nachweis Kilometerstand:</b>     |                     |
| <b>Farbe:</b>                       | "Magic" Schwarz     |
| <b>Farbe Dach:</b>                  | "Magic" Schwarz     |
| <b>Antriebsart:</b>                 | Allrad              |
| <b>Motorisierung/Kraftstoff:</b>    | Benzin              |
| <b>Hubraum:</b>                     | 2.000 ccm           |
| <b>Leistung:</b>                    | 221 kW (301 PS)     |
| <b>Fahrzeuglänge:</b>               |                     |
| <b>Fahrzeughöhe:</b>                |                     |
| <b>Fahrzeugbreite:</b>              |                     |
| <b>Zulässiges Gesamtgewicht:</b>    |                     |
| <b>Radstand:</b>                    |                     |
| <b>Anzahl Achsen:</b>               | 2                   |
| <b>Zylinder:</b>                    | 4                   |
| <b>Schadstoffklasse:</b>            | Euro 6              |
| <b>Anzahl Türen:</b>                | 4                   |
| <b>Anzahl Sitze:</b>                | 5                   |
| <b>Getriebe:</b>                    | Automatik 7-Gang    |
| <b>Polsterart:</b>                  | Stoff               |
| <b>Interieurfarbe:</b>              | Soul/Palomino-Braun |
| <b>Anzahl vorhandene Schlüssel:</b> | 2                   |

**» Dokumente & Wartung**

|   |               |
|---|---------------|
| <b>Nächste HU:</b>  |               |
| <b>Zulassungsbescheinigung (ZBT1 Original) vorhanden:</b> | Ja            |
| <b>Zulassungsbescheinigung entgegengenommen:</b>          | Nein          |
| <b>Kennzeichen entgegengenommen:</b>                      | Keine         |
| <b>Wartungsheft:</b>                                      | Digital       |
| <b>Wartungsnachweis:</b>                                  | Nicht prüfbar |
| <b>Datum der letzten Wartung:</b>                         |               |
| <b>Km-Stand bei letzter Wartung:</b>                      |               |
| <b>Restlauf bis Service:</b>                              | 11.300 KM     |

## » Fahrzeugausstattung

|  |   |
|--|---|
| 18"-Reserverad als Notrad, Notfallwerkzeug, Wagenheber                                 | Drei.-Automatikgurte vorn   |
| 2 Leseleuchten vorn, 2 hinten  | Dreip.-Automatikgurte hinten außen mit ECE-Label                    |
| 4 Türen  | Dreipunkt-Automatikgurt für mittleren Fondsitz                      |
| 4 Zyl.-Ottomotor 2,0L Aggr. 06Q.C 888evo4  | Dynamiklenkung  |
| 4-Zyl.-Benzinmotor 2,0 l/221 kW TFSI homogen Grundmotor: TT6/T3W, TSI                  | ECO-Funktion  |
| 7-Gang-Automatikgetriebe, Allrad "A7A"   | Einbau Differenzierung für Getriebe "DQ381" -- Fahrzeugteile -      |
| Abgasendrohr hinten  | Einstiegleisten in den Türausschnitten (beleuchtet)                 |
| Abgaskonzept, EU6 AP   | Einton-Signalhorn   |
| Abwicklung Serie   | Elektrisch einstellbarer Fahrersitz mit Memory-Funktion             |
| Airbag FS und BFS, Knieairbag auf FS und BFS, mit BFS-Deaktivierung                    | Elektrische Heckklappe  |
| Akrapovic-Abgasanlage  | Elektronisches Stabilisierungsprogramm (ESP)                        |
| Aktivkohlebehälter (EVAP)  | Embleme   |
| Allradantrieb  | Entriegelung Hintersitz Standard                                    |
| Ambientelicht Ausführung 2   | Extern, USB Typ-C Datenbuchse(n) und Ladebuchse(n)                  |
| Angehobener Ladeboden hinten   | Fahrprofilauswahl und hydr. Dämpferregelung                         |
| Antenne nur für FM Empfang, Diversity  | Fahrzeuge mit besonderen Produktaufwer- tungsmaßnahmen              |
| Armaturentafel Standard  | Fahrzeugklassen-Differenzierung -5FP-                               |
| Außen-Sound Standard   | Federbereich 12 nur Einbausteuerung keine Bedarfsprognose           |
| Außenspiegel links, konvex   | Fensterheber mit Komfortschaltung und Abschaltsicherung, elektrisch |
| Außenspiegel mit Memoryfunktion elektrisch anklapp-/einstell-/beheizbar                | Fertigungsablauf Standard   |
| Außenspiegel rechts, konvex  | Feststellbremse   |
| Außenspiegelgehäuse lackiert   | Formteilhimmel ungeteilt  |
| Batterie 420A (70Ah)   | Frischluftansaugung mit Aktivkohlefilter                            |
| Batterie/Generator Kapazität Standard  | Front Assist inkl. City ANB ohne ACC                                |
| Bauteilesatz ohne länderspezifische Bauvorschrift                                      | Frontscheibe, Wärmeschutzglas                                       |
| BeatsAudio: Premium-Lautsprecher, Subwoofer, 340 W-Verstärker und Surround-Technologie | Fußgängerschutzmaßnahmen erweitert und vorausschauend               |
| Betriebserlaubnis Nachtrag   | Fußhebelwerk  |
| Betriebsspannung 12 V  | Gepäckraumabdeckung, klappbar                                       |
| Bordliteratur in Deutsch   | Gepäckraumauskleidung Komfort mit Serviceklappe/Steckdeckel         |
| Bordwerkzeug und Wagenheber  | Gepäcktaschen an Rückenlehnen                                       |
| Bremsbelagverschleißkontrolle  | Geschwindigkeitsregelanlage plus Speed-Limiter                      |
| Brillen-Ablage/Halter  | Gewichtsbereich 3 nur Einbausteuerung keine Bedarfsprognose         |
| Climatronic mit Stau luftregelung, FCKW-frei   | Gurtkontrolle, opt.u.akust., E-Kontakt                              |
| Dachreling, schwarz  | Heckscheiben-Wisch-Waschanlage mit Intervallschaltung               |
| Dämpfung hinten  | Heckspoiler   |
| Dämpfung vorn  | Innenleuchte im Fußraum vorn und hinten                             |
| Datenträger für EU, integriert   | Instrumenteneinsatz, Anzeige in KM/H                                |
| Differenzialsperre ( XDS ) Dynamische Traktions Hilfe                                  | Kältemittel R1234yf   |
| Digitaler Radioempfang   | Kategorie 0   |
| Drehstromgenerator 140 A   | Kein Sonderfahrzeug, Standard-Ausführung                            |

|   |   |
|---|---|
| Keine Aktionsausführung   | Ohne Klapptisch an Vordersitzlehne  |
| Kindersitzverankerung für Kindersitzsystem ISO FIX                            | Ohne Kühlbox/Handschuhfach-Kühlung  |
| Klappbare Haltegriffe, mehrteilig   | Ohne Ladedose   |
| Komforttelefonie, ohne Außenantennenanbindung                                 | Ohne Ladekabel  |
| Kopfstützen hinten (3 Stück)  | Ohne Lehnenentriegelung für Vordersitze   |
| Kopfstützen vorn  | Ohne Lichtassistent   |
| Kraftstoffsystem Otto-Einspritzer mit rücklauffreiem Einspritzsystem, Hochmot | Ohne Multifunktionskamera   |
| Landesverkaufsprogramm Deutschland  | Ohne Scheinwerferreinigungsanlage   |
| LED- Hauptscheinwerfer mit Linse  | Ohne Schubladen unter den Vordersitzen  |
| Ledermultifunktionslenkrad, beheizbar mit Tiptronic                           | Ohne Sonderspezifikationen  |
| LED-SBBR-Leuchte, Fahrtrichtungsanzeigeranimiert                              | Ohne Spurhalteassistent   |
| Leichtmetallräder 8J x 19   | Ohne Spurwechselassistent   |
| Lendenwirbelstütze, elektr. einstellbar für linke Vordersitzlehne             | Ohne Steckdose  |
| Leuchtweitenregulierung, autom. dynamisch (reguliert sich im Fahrbetrieb)     | Ohne Tilgergewicht Lenkrad  |
| Linkslenker   | Ohne Trennwand  |
| Luftfilter für staubreiche Länder   | Ohne Überführungsausrüstung   |
| Make-up-Spiegel links, beleuchtet, mit Abdeckung und Tasche                   | Ohne UNECE CS&SU  |
| Make-up-Spiegel rechts, beleuchtet  | Ohne Verbandmaterial, ohne Warndreieck  |
| Mirror Link plus Wireless "App" plus RSE (Vorbereitung)                       | Ohne Verkehrszeichenerkennung   |
| Mit Front und Rückfahrkamerasystem und zwei Seitenkameras                     | Ohne Vorbereitung Einbau Funkgerät  |
| Mittelarmlehne vorn   | Ohne Wärmespeicher/Zusatzheizung  |
| Modul Boden hinten Ausführung 7   | Ohne Waschwasser-Standanzeige   |
| MPV Ateca 5-Türer   | Ohne zus. Triebwerks-Unterschutz  |
| Müdigkeitserkennung   | Ohne zus. Warnleuchten  |
| Multifunktionsanzeige/Bordcomputer "FPK" Entry                                | Ohne Zusatz-/Standheizung   |
| Navigationsgerät-High   | Ohne zusätzliche Bereifung  |
| Nebelscheinwerfer   | Online-Dienst, mit OCU, mit Head Unit Codierung, ohne WFS-Verbund                   |
| Nebelschlussleuchte   | Optionsinfotainment (MIB3)  |
| Nicht Heissland   | Parklenkassistent   |
| Nichtraucherausführung  | Platzsparendes Notrad, Radial-Bauweise (5-Loch)                                     |
| Ohne alternativ-Antriebssystem  | Privater Notruf   |
| Ohne Alu/Chrom-Paket  | Radabdeckung Mitte  |
| Ohne Anhängavorrichtung   | Radschrauben mit Diebstahlsicherung (nicht abschließbar)                            |
| Ohne beheizbare Scheibenwaschdüsen  | Radstand  |
| Ohne besondere Karosseriemaßnahmen  | Rechtsverkehr   |
| Ohne Dacheinsatz (Volldach)   | Regionscode " ECE " für Radio   |
| Ohne Elektromotor ( Hybrid )  | Reifen 245/40 R19 94W (Polymerbeschichtung)   |
| Ohne erweitertem Sicherheitssystem  | Reifen ohne Festlegung der Reifenmarke  |
| Ohne Feuerlöscher   | Reifendruckkontrolle  |
| Ohne Fußmatten  | Rücksitzbank ungeteilt, Lehne geteilt umlegbar mit Mittelarmlehne                   |
| Ohne Handbremshebelgriff  | Schalthebelknopf Sport  |
| Ohne Individualeinbau   | Scheiben seitlich in Wärmeschutzverglasung, ab B-Säule und hinten dunkel eingefärbt |

Scheibenbremsen hinten  
 Scheibenbremsen vorn  
 Scheibenwischer-Intervallschaltung mit Licht/Regensensor  
 Schriftzugsatz in Grundauführung  
 -SEAT-Marken-/Klassen spezifische Merkmale  
 Seitenairbag vorn, mit Kopfairbag  
 Serienkraftstoff-Erstbefüllung  
 Serviceanzeige 30000 km oder 2 Jahre ( variabel )  
 Servoschließung Heckklappe  
 Sicherheitsinnenspiegel automatisch abblendbar  
 Sitzbezüge in Gewebe  
 Sitzeinstellung, links elektrisch mit Memory, rechts mechan.  
 höhen-einstellbar  
 Sitzheizung für Vordersitze getrennt regelbar  
 Soundsystem mit Subwoofer "branded" Ausführung 2  
 Spezielles Typschild für EG für M1-Pkw  
 Sportausstattung CUPRA VZ  
 Sportsitze vorn  
 Sprachsteuerung  
 Stabilisator hinten  
 Stabilisator vorn  
 Standard-Klimazonen  
 Start/Stopp-Anlage mit Rekuperation  
 Stoßfänger Sport  
 Tagesfahrlicht mit Assistenzfahrlicht u. Coming- Leaving-home  
 Funktion manuell  
 Trägerfrequenz 433,92 bis 434,42 MHz  
 Transportschutzfolie (Mindestschutz) mit zus.  
 Transportschutzmaßnahmen  
 Tür und Seitenverkleidung  
 Typprüfstand Deutschland  
 Typzeichen und Firmenemblem  
 Variante Grundausrüstung  
 Vier-Lenkerachse  
 Wartungsintervallverlängerung  
 Wegfahrsperrung elektronisch  
 Winterpaket: Sitzheizung vorn und Lenkradheizung  
 Zentralverriegelung "Keyless-Entry" ohne Safesicherung  
 Zierleisten schwarz  
 Zus. Karosserieabdeckung am Radlauf und am seitlichen  
 Schweller  
 Zusätzliche Außengeräuschkämpfung

## » Bereifung

### MONTIERTE BEREIFUNG

| Hersteller  | Ort    | Position | Typ    | Felge     | Dimension        | Profiltiefe |
|-------------|--------|----------|--------|-----------|------------------|-------------|
| Bridgestone | Vorne  | Links    | Sommer | Aluminium | 245/40 R 19 94 W | 6,0 mm      |
| Bridgestone | Vorne  | Rechts   | Sommer | Aluminium | 245/40 R 19 94 W | 6,0 mm      |
| Bridgestone | Hinten | Links    | Sommer | Aluminium | 245/40 R 19 94 W | 6,0 mm      |
| Bridgestone | Hinten | Rechts   | Sommer | Aluminium | 245/40 R 19 94 W | 6,0 mm      |

Reifen zulässig: Ja

Reifen verkehrssicher: Ja

### ERSATZ-/NOTRAD & ZUBEHÖR

Pannenbergung zulässig: Ja

Pannenbergung verkehrssicher: Ja

Notrad vorhanden: Ja

Bordwerkzeug vorhanden: Ja

Wagenheber vorhanden: Ja

**» Wertmindernde Faktoren**

| Nr | Bauteil          | Schadensbeschreibung | Reparaturempfehlung |
|----|------------------|----------------------|---------------------|
| 1  | Diffusor         | Kratzer              | Spotrepair          |
| 2  | Tür hinten links | Delle(n)             | Kaltdrücken         |

**» Gebrauchsspuren**

| Nr | Bauteil           | Schadensbeschreibung | Reparaturempfehlung        |
|----|-------------------|----------------------|----------------------------|
| 1  | Tür vorne links   | Delle(n)             | Akzeptabel (Gebrauchsspur) |
| 2  | Stoßfänger hinten | Kratzer              | Akzeptabel (Gebrauchsspur) |

**» Merkantile Wertminderung**

|   |  |
|---|--|
| <b>Vorschäden bekannt:</b>                    | Nein                                   |
| <b>Vorschäden feststellbar:</b>               | Nein                                   |
| <b>Nachlackierungen vorhanden:</b>            | Nein                                   |
| <b>Lackschichtdickenmessung durchgeführt:</b> | Ja - ohne Auffälligkeiten/Abweichungen |

**ERGEBNISSE DER LACKSCHICHTDICKENMESSUNG**

Die Messwerte lagen im üblichen Bereich.

Pro Bauteil wurden mindestens 3 Messungen durchgeführt.



**» Hinweise zum Zustandsbericht****Angaben zum Auftrag und zum  
Bewertungsumfang:**

Es wurde der Auftrag erteilt, einen Zustandsbericht über das beschriebene Fahrzeug zu erstellen.

Die Fahrzeugzustandsbewertung erfolgte auftragsgemäß auf Basis der vom Auftraggeber vorgegebenen Standards für Fahrzeugbewertungen. Die Feststellungen im Einzelfall trifft der Sachverständige aufgrund eigener Sachkunde und nach eigenem sachverständigen Ermessen.

**Fahrzeug-Identifizierung:**

VSSZZZ5F3R6524704

FIN abgelesen und stimmt mit Unterlagen überein

**Allgemeinzustand:**

Gereinigt

**Besichtigungsbedingungen:**

Nässe, Eingeschränkt

**Hebebühne/Hubmittel benutzt:**

Ja

**Motorenlauf durchgeführt:**

Ja

**Fahrprobe durchgeführt:**

Nein

**» Sonstige Bemerkungen**

Vorliegendes Exemplar wurde auf elektronischem Wege erzeugt. Es ist ohne Originalunterschrift gültig.

## » Ansichtsfotos



Fahrzeugansicht - diagonal  
vorne links



Fahrzeugansicht - diagonal  
vorne rechts



Fahrzeugansicht - diagonal  
hinten links



Fahrzeugansicht - diagonal  
hinten rechts



Innenraum - Cockpit mit  
Laufleistung



Equipment - Bordwerkzeug



Seitenansicht - Schweller links



Seitenansicht - Schweller rechts

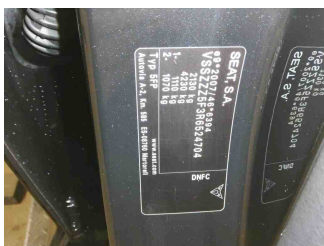

Fahrzeug -  
Typenschild/Fahrgestellnummer



Räder - Rad montiert vorne  
links



Räder - Rad montiert vorne  
rechts



Räder - Rad montiert hinten  
links

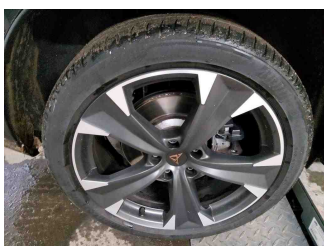

Räder - Rad montiert hinten  
rechts



Räder - Ersatzrad



Innenraum - Mittelkonsole

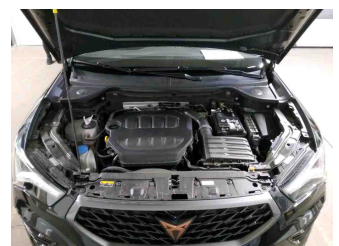

Fahrzeug - Motorraum offen

# Zustandsbericht

- Protokoll der Fahrzeugbewertung -

Berichts-Nr: 9576302  
vom: 02.12.2025



Equipment - Boardmappe/  
Securitybag



Innenraum - Kofferraum

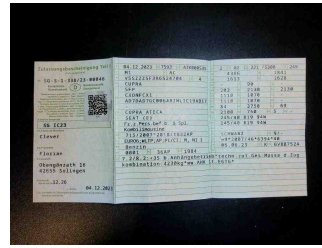

Fahrzeug - abgegebene ZB1



Fahrzeug - Serviceunterlagen /  
Wartungsnachweis

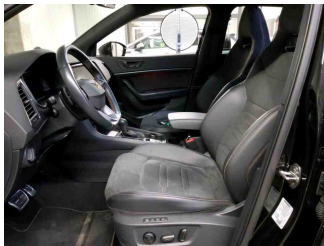

Innenraum - vorne

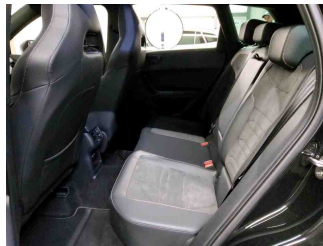

Innenraum - hinten



Innenraum -  
Navigationsgerät/Radio



## » Beschädigungsfotos

### WERTMINDERNDE FAKTOREN

1 - Diffusor - Kratzer - Spotrepair

Kommentar

Smartrepair

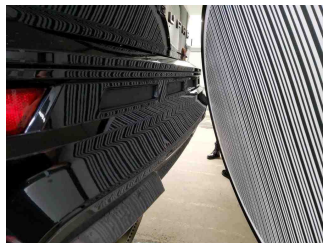

2 - Tür hinten links - Delle(n) - Kaltdrücken

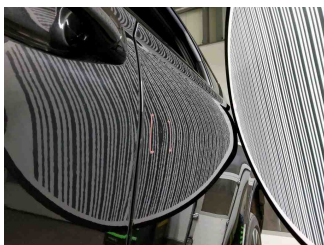
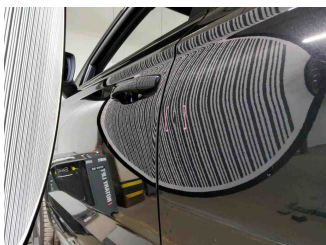

### GEBRAUCHSSPUREN

1 - Tür vorne links - Delle(n) - Akzeptabel (Gebrauchsspur)

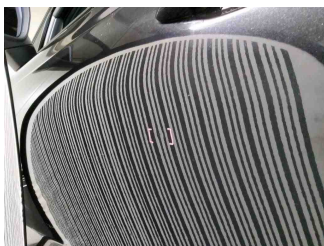
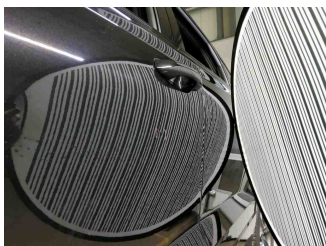

2 - Stoßfänger hinten - Kratzer - Akzeptabel (Gebrauchsspur)

Kommentar

Ladekante: auslegen und polieren

