



Expertise

Protokollnummer: 43741108
Auftrags-Nr / Referenz: MW1751720
Besichtigungsdatum: 05.02.2026
Sachverständiger: Philip Hempel
Besichtigt durch: Max Sharma

Hersteller: Land Rover	FIN: SALWA2BEXNA218999
Modell: Range Rover Sport P575 SVR	Kennzeichen: HH-IB 504



Angaben zum Fahrzeug	
Hersteller / Typ / Modell / Ausstattung	
Land Rover Range Rover Sport P575 SVR	
Fahrgestellnummer	SALWA2BEXNA218999
Laufleistung (abgelesen)	97.667 km
Erstzulassung	13.01.2022
Letzte Zulassung	15.05.2022
Nächste HU (Abgelesen aus ZBI)	02/2027
Leistung / Hubraum	423 kw / 4.999 ccm
Kraftstoffart / Zylinder	Benzin / 8
Getriebe / Anzahl Gänge	Automatik / 8
Antriebsart	Allradantrieb
Fahrzeugart	Geländewagen
Farbe / Farbcode	Schwarz Metallic
Türen / Sitze	5 / 5
Polsterart	Leder
Polsterfarbe	Beige-Schwarz
Raucherfahrzeug	Nein
Fahrbereitschaft	fahrbereit



Angaben zum Fahrzeug

Wartungsheft / Nachweis	digitaler Nachweis / vollständig	Restlauf bis Service	3 Monat(e)
Letzte Wartung am / bei	04/2025 bei 80.614 km		
Schlüssel ist/soll	2 / 2	FZG-Dokumente	ZB#1 (S) lag vor (Kopie), ZB#2 (B) lag nicht vor
Vorschaden / Unfall	Keine Feststellbar	Nachlackierung	Keine Feststellbar
Besichtigungsbedingungen	bedingt: Licht/Nässe/Schmutz	Hubmittel / Grube	nein
Probefahrt	kurze Fahrt auf dem Betriebsgelände	Motorlauf	durchgeführt
Fahrbereitschaft	fahrbereit		
HSN/TSN	1590 / AHQ 00026		
Abgasnorm	EURO6;WLTP;AP;PI/CI; M, N1 I	Feinstaubplakette	
zul. Gesamtgewicht	3.000 kg	Leergewicht	

Bereifung

Montierte Bereifung

#	Reifengröße	Reifentyp	Hersteller	Profiltiefe
1)	295/40 R22 112Y	Sommerreifen auf Leichtmetall	Continental	6mm / 6mm
2)	295/40 R22 112Y	Sommerreifen auf Leichtmetall	Continental	7mm / 7mm

Legende: Profiltiefenangabe für Reifen links an erster Stelle, für Reifen rechts an zweiter Stelle der Achse in Fahrtrichtung



Ausstattung

Serienausstattung

- Aktives Sperrdifferenzial (hinten) inkl. Torque Vectoring by Braking (TVBB)
- All Terrain Progress Control (ATPC)
- Ambiente Innenraumbelichtung, einstellbar
- Anhängerstabilitätskontrolle Trailer Stability Assist, TSA
- Aufmerksamkeitsassistent
- Außenspiegel elek.verstell-, beheiz- u.einkl.m.Umfeldbeleuchtung m.Memoryfunk.u.Abblendautomatik
- Bremskraft-Entriegelungssteuerung (GRC)
- Bremsleuchte dritte
- Dach in Kontrastlackierung - Schwarz
- Dach: Metaldach
- Dekorelemente in Satin Brushed Aluminium, erweitert
- Dritte Bremsleuchte
- Einstiegsleisten, aus Aluminium - mit Range Rover Schriftzug
- Fahrwerk: Elektronisch geregelte SVR-Luftfederung (Sportfahrwerk) mit Dynamic Response
- Frontscheibe aus Akustikglas, Seitenscheiben hinten aus gehärtetem Glas
- Fußmatten Premium vorne und hinten
- Geschwindigkeitsregelung mit Geschwindigkeitsbegrenzer
- Gradient Acceleration Control (GAC) Die Beschleunigungssteuerung für Gefällestrecken (GAC) wurde speziell dafür entwickelt, das Gefühl einer abrupten Beschleunigung bei steilen Abfahrten zu mildern. Hierzu bremst das System das Fahrzeug in steilen Gefällen auf eine kontrollierte Geschwindigkeit ab und vermittelt so allen Fahrzeuginsassen ein Gefühl von Sicherheit.
- Kindersicherung, elektrisch
- Kopfstützen hinten (3)
- Kurvenbremskontrolle (CBC)
- LED-Rückleuchten
- Lenkrad: Elektrisch verstellbare Lenksäule Höhen-/Längsverstellung und Einstiegshilfe
- Mittelkonsole mit Armlehne
- Ottopartikelfilter
- Parkbremse, elektrisch (EPB)
- Pixel-LED-Scheinwerfer mit LED-Signatur - Fernlicht mit Abblendautomatik (Auto High Beam Assist, AHBA) - Adaptive Kurvenlicht (AFS) - Animierte Blinklichter vorne und hinten - Pixel-LED-Fahrlicht (ADB) - Dynamisches Kurvenlicht
- Radio: Meridian Surround Soundsystem mit 825-Watt Leistung 19 Lautsprechern inkl. Subwoofer
- Radiozubehör: Touch Pro Duo Infotainment-System - mit zwei 10" Touchscreens
- Reifendruckkontrollsystem (TPMS)
- Remote Premium - 3 Jahre Laufzeit ab Aktivierung
- Rücksitzbank teilbar (60 : 40)
- Abschleppösen vorne und hinten
- Airbag: Fahrer- und Beifahrerseite mit Sitzbelegungserkennung
- Alarmanlage, perimetrisch und volumetrisch
- Allradantrieb (permanent)
- Anfahrhilfe (Low Traction Launch)
- Antiblockiersystem (ABS)
- Autonomer Notfall-Bremsassistent Autonomous Emergency Braking, AEB
- Bergabfahrlilfe (HDC)
- Berganfahrhilfe
- Bremskraftverteilung elektronisch (EBD)
- Bremssättel in Rot glänzend mit Land Rover Schriftzug (vorne) Belüftete Scheiben, 380 mm vorne, 365 mm hinten
- Dachhimmel in Premium-Velours (Cirrus, Ivory oder Ebony)
- Dynamische Stabilitätskontrolle (DSC)
- Elektro-Vorbereitung für Anhängerkupplung
- Fahrwerk: Adaptive Dynamics - intelligente adaptive Fahrwerkssteuerung
- Fensterheber elektrisch mit One-Touch-Funktion und Einklemmschutz
- Frontscheibe und Scheibenwischerdüsen, beheizt
- Geschwindigkeitsabhängige elektrische Servolenkung (EPAS)
- Getriebe 8-Stufen-Automatik mit CommandShift 2
- Gurtstraffer
- Heckklappe, elektrisch mit Gestensteuerung
- Heckscheibenheizung
- Innenspiegel, automatisch abblendend
- Instrumentendisplay 12,3"-HD-TFT
- ISOFIX-Befestigungspunkte im Fond - äußere Sitze
- Keyless Entry - Schlüsselloses Zugangssystem
- Klimaautomatik (3-Zonen) mit Pollenfilter
- Kopfstützen, vorn
- Laderaumabdeckung
- LED-Tagfahrlicht
- Lenkrad: SVR Sport-Lederlenkrad
- Mittelarmlehne hinten
- Navigation Pro
- Paket: Erweitertes Lederpaket mittleres Amaturenbrett und obere Türverkleidung in Leder
- Pro Services und 4G Wi-Fi Hotspot 3 Jahre Laufzeit ab Aktivierung
- Protect 3 Jahre Laufzeit ab Aktivierung, SOS-Notruf 10 Jahre Laufzeit ab Aktivierung
- Radio: Digitales Radio (DAB+)
- Radio: Radio Bluetooth-fähiges Telefonsystem USB-Anschluss in der Mittelkonsole AUX -Anschluss für portable Audiogeräte
- Regensensor
- Reifenreparatursystem



- | | |
|---|---|
| <ul style="list-style-type: none"> • Scheinwerferreinigungsanlage • Sensorgesteuertes Fahrlichtsystem • SIM-Karte inkl. Datenvolumen Mit einem monatlichen Datenvolumen von 500 MB über einen Zeitraum von 36 Monaten. • Sport-Emblem in Schwarz • Sportliche Edelstahlpedale • Sprachsteuerung - für Navigation, Telefon und Audiosystem • Telefon: Android Auto • Terrain Response 2 Automatik mit Dynamic-Modus • Verbandkasten • Verteilergetriebe, zweistufig (Straßen- / Geländeuntersetzung) - mit elektronischer Mittendifferenzialsperre • Warnsystem Toter Winkel bei Türöffnung • Zentralverriegelung mit Funkfernbedienung sowie einstellbares Single-Point-Entry (Einzeltürenergiegelung), Türver- und -entriegelung | <ul style="list-style-type: none"> • Rückfahrkamera • Schaltwippen am Lenkrad in Aluminium • Secure Tracker - 12 Monate Laufzeit ab Aktivierung • Sicherheitsgurte vorne höhenverstellbar • Sitze: Beheizbare Vorder- und Rücksitze • Sitze: SVR Performance-Sitze, 16-fach verstellbar in Windsor Leder 16-fach elektrisch: Sitz vor/zurück, Sitzhöhe, Sitzneigung, Sitzverlängerung, Rückenlehne, Sitzpolster, 4-Wege Lendenwirbelstütze • Spurverlassenswarner • Start-Stopp-System Intelligentes Stopp-Start-System • Telefon: Apple CarPlay • Traktions-Kontrolle (ETC), elektronisch • Verkehrszeichenerkennung mit adaptivem Geschwindigkeitsbegrenzer • Wankneigungskontrolle (RSC) • Warnsystem Toter Winkel • Wegfahrsperre |
|---|---|

Sonderausstattung

- | | |
|--|---|
| <ul style="list-style-type: none"> • Activity Key • Dach in Wagenfarbe • Frontscheibe aus Wärmeschutzglas • Klimaautomatik (4-Zonen) mit Pollenfilter • Lackierung: Metallic ohne Dach in Kontrastfarbe • Paket: Klimakomfort 4-Zonen-Klimaautomatik Frontscheibe aus Wärmeschutzglas Kühlfach Plus in der Mittelkonsole vorne Multifunktions-Lederlenkrad, beheizbar Panoramaschiebedach mit elektrischer Sonnenblende Sonnenblenden, zweiteilig, mit beleuchteten Schminkspiegeln Standheizung mit Fernbedienung und Timerfunktion • Standheizung mit Fernbedienung und Timerfunktion | <ul style="list-style-type: none"> • Anhängerkupplung, elektrisch ein- und ausfahrbar • Dach: Panorama-Glasschiebedach inkl. Sonnenblende • Haushaltssteckdosen in 2. Sitzreihe und im Kofferraum • Kühlfach Plus in der Mittelkonsole vorne • Lenkrad: Multifunktionslederlenkrad, beheizbar • Paket: Parkhilfe 2 - Parkassistent • Räder: 22"-Leichtmetallfelgen mit 5 Doppelspeichen in Gloss Black "Style 5083" - Bereifung 285/40 R22 und Kotflügelverbreiterung hinten • Scheiben ab B-Säule dunkel getönt • Sitze: Vordersitze beheiz- und kühlbar, Rücksitze beheizbar • Sonnenblenden, zweiteilig mit beleuchteten Schminkspiegeln |
|--|---|

Kurze Sachverständige Feststellungen

Vorgelegte Dokumente	Zum Zeitpunkt der Besichtigung lag die Zulassungsbescheinigung Teil 1 (Schein) vor, die Zulassungsbescheinigung Teil 2 (Brief) lag nicht vor. (Kopie)
FIN-Vergleich	Die Fahrzeug-Identifizierungsnummer (FIN) wurde am Fahrzeug abgelesen und die Übereinstimmung im Verlauf der Besichtigung durch den Unterzeichner mit den vorgelegten Unterlagen festgestellt.
Besichtigung	Eine ordnungsgemäße Sichtprüfung der Lackierung und der Karosserie war wegen unzureichender Lichtverhältnisse/ Nässe oder Verschmutzung nur eingeschränkt möglich. Zur Untersuchung des Fahrzeuges standen keine Hubmittel bzw. Grube zur Verfügung. Aus diesem Grund war die Besichtigung der Fahrzeugunterseite nur begrenzt möglich.
Probefahrt	Es wurde eine kurze Bewegungs- und Rangierfahrt auf dem Betriebsgelände durchgeführt.
Motorlauf	Ein Probelauf des Motors wurde durchgeführt.
Fahrbereitschaft	Das Fahrzeug war zum Besichtigungszeitpunkt fahrbereit.

Wertmindernde Faktoren

Nr.	Bauteilgruppe	Beschreibung	Kosten (netto)	Minderwert
1	Ausrüstung	Tirefit Füllmittel - abgelaufen - erneuern	30,00 €	30,00 €



Nr.	Bauteilgruppe	Beschreibung	Kosten (netto)	Minderwert
2	Stoßfänger hinten	Stoßfänger hinten - Kratzer - auslegen / polieren	50,00 €	50,00 €
3	Seitenwand links	Seitenwand - verkratzt / verschürft - auslegen / polieren	50,00 €	50,00 €
4	Verkleidungen/ Abdeckungen	Heckdeckel, Innenverkleidung - verkratzt / verschürft - Wertminderung	200,00 €	200,00 €
5	Rad/Reifen	Leichtmetallfelge hinten rechts - verkratzt / verschürft - Smart Repair	210,00 €	210,00 €
6	Seitenwand links	Radlauf - verkratzt / verschürft - erneuern	229,91 €	130,00 €
7	Tür hinten rechts	Zierleiste unten - beschädigt - erneuern	445,00 €	240,00 €
Summe (netto)			1.214,91 €	910,00 €

Gebrauchsspuren

Nr.	Bauteilgruppe	Beschreibung	Kosten (netto)	Minderwert
1	Rad/Reifen	Leichtmetallfelge vorn rechts - verkratzt / verschürft - kein Abzug	0,00 €	0,00 €
2	Motorhaube	Motorhaube - Delle(n) - kein Abzug	0,00 €	0,00 €
Summe (netto)			0,00 €	0,00 €

Das Fahrzeug weist dem Alter und Einsatz entsprechende Gebrauchsspuren auf.



Wertzusammenfassung

Die Bewertung des vorstehend beschriebenen Fahrzeuges hat unter Berücksichtigung der Sonderausstattung, der wertbeeinflussenden Faktoren und der derzeitigen Marktgängigkeit und Marktlage zu folgendem Ergebnis geführt:

	ohne Mwst.	MwSt.	mit MwSt.
Einkaufswert	46.900,00 €	8.911,00 €	55.811,00 €
Verkaufswert	54.200,00 €	10.298,00 €	64.498,00 €

Stichtag der Wertermittlung: 05.02.2026

Auftrag/Auftragsumfang

Es wurde der Auftrag erteilt, ein Verkaufsbericht über das beschriebene Fahrzeug zu erstellen. Dieses beinhaltet folgende Umfänge:

- Beschreibung von kernrelevanten Angaben zum Fahrzeug
- Dokumentation von Ausstattungsmerkmalen
(Lieferung durch Drittdienstleister)
- Dokumentation von Schäden, Mängeln, Fehlteilen
- Dokumentation von Vorschäden, unreparierten Vorschäden, Nachlackierungen
- eine kurze Sicht- oder Funktionsprüfung der Ausstattungsdetails sofern möglich.
(Funktionsprüfungen von Fahrerassistenzsysteme gehören nicht zum Leistungsumfang!)
- eine Fotodokumentation des Fahrzeuges

Grundlage zum Auftrag

Grundlage dieses Produktes stellt der Leitfaden für Fahrzeugrücknahmen und Bewertungen gemäß des Schadengrenzmusterkatalog des Auftraggebers dar. Die expliziten Feststellungen im Einzelfall trifft der Sachverständige objektiv im Rahmen der vorgegebenen Standards aufgrund eigener Sachkunde.

Die Fahrzeugbesichtigung erfolgt im demontagefreien Zustand.

Schäden oder Mängel welche erst im Rahmen von Zerlege-/ Diagnosearbeiten oder durch erweiterte Kenntnisse festgestellt werden können, verbleiben im Bereich des Prognoserisikos. Ein erweitertes Risiko besteht durch verschwiegene Mängel welche durch arglistige Täuschung hervorgerufen, und durch den sachverständigen nicht identifizierbar waren.

Schäden oder Mängel, die aus einer normalen Nutzung bzw. Abnutzung des Fahrzeuges entstanden sind, werden gemäß dem zugrunde gelegten Standard akzeptiert.

Ein expliziter Ausweis und eine monetäre Betrachtung der zu erwartenden Merkmale innerhalb des Produktes erfolgten nicht.

Merkmale, welche in ihrer Art und Ausprägung leicht über den üblichen Gebrauch hinausgehen jedoch keine inakzeptable Beschädigung darstellen, werden ggf. unter Gebrauchsspuren dokumentiert und ausgewiesen.

Schäden oder Mängel, welche gemäß dem zugrunde gelegten Standard, nicht mehr einer normalen Nutzung bzw. Abnutzung zugeordnet werden können, werden im Produkt unter Wertmindernde Faktoren aufgelistet.

Je nach Produktspezifikation kann ein monetärer Ausweis erfolgen. Insofern dieses stattfindet können die Kosten zu 100% dargestellt sein oder anteilig gemäß Fahrzeugalter und Laufleistung.

Vorschäden

Am Fahrzeug konnten augenscheinlich keine reparierten Vorschäden festgestellt werden.

Bemerkungen

Aufgrund der Verschmutzung des Fahrzeugs ist die Erkennbarkeit von Kratzer sowie Dellen eingeschränkt.

Da kein Hebebühnenzugang zur Verfügung stand, konnte der Unterboden nicht vollständig begutachtet werden. Schäden am Unterboden sowie an Rädern, Reifen und Felgen von innen können daher nicht ausgeschlossen werden.



A handwritten signature in blue ink, appearing to be 'Philip Hempel'.

Unterschrift Sachverständiger (Philip Hempel)

Unterschrift Fahrzeugnutzer

Der Fahrzeugnutzer war nicht vor Ort, das Einholen der Unterschrift war somit nicht möglich.

Vorliegendes Druckexemplar wurde auf elektronischem Wege erzeugt. Der benannte Sachverständige versichert, dass der Inhalt die von ihm getroffenen Feststellungen korrekt wiedergibt. Es ist ohne Originalunterschrift gültig.



Abbildung 1: Schräg vorne



Abbildung 2: Schräg vorne



Abbildung 3: Schräg hinten



Abbildung 4: Schräg hinten

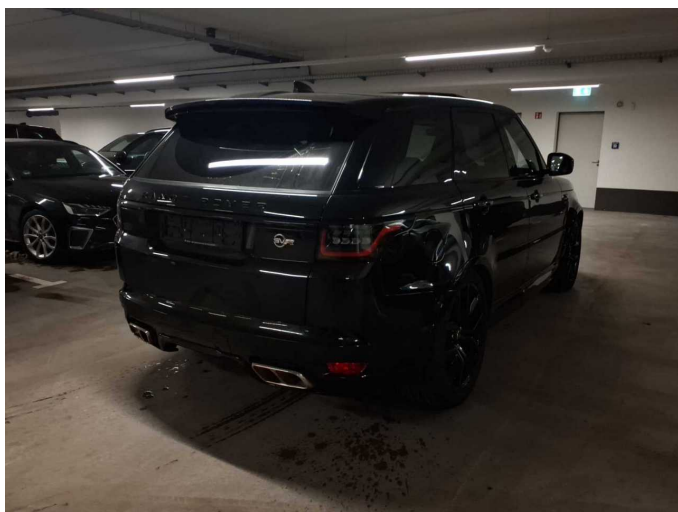

Abbildung 5: Innenraum vorne



Abbildung 6: Innenraum hinten



Abbildung 7: Kombiinstrument

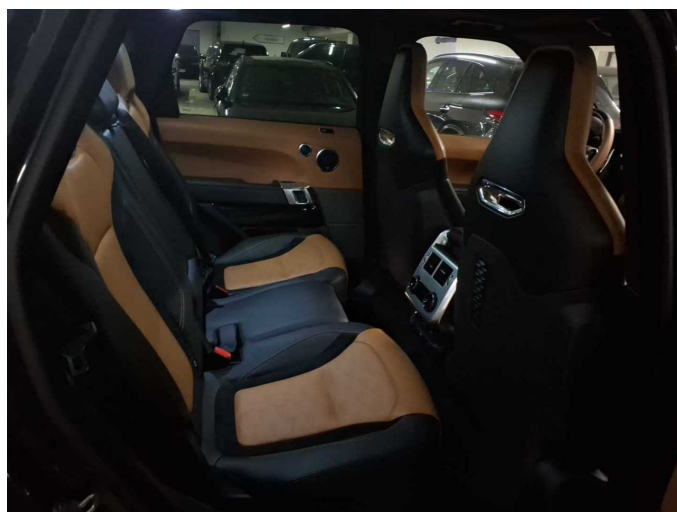

Abbildung 8: Kombiinstrument



Abbildung 9: Instrumententafel

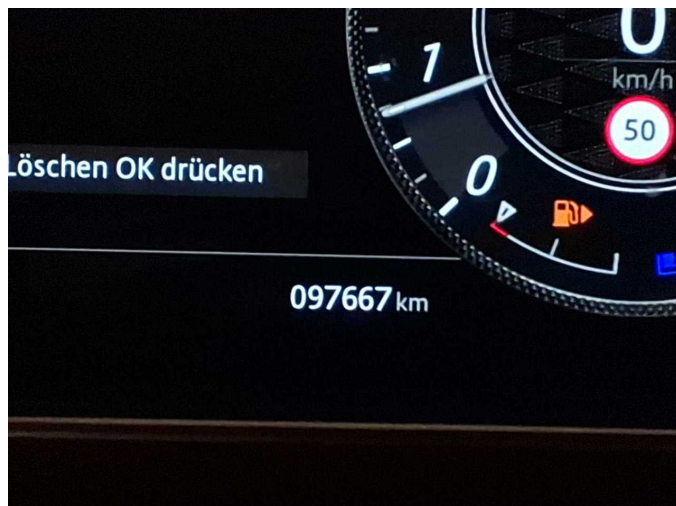

Abbildung 10: Montierte Bereifung

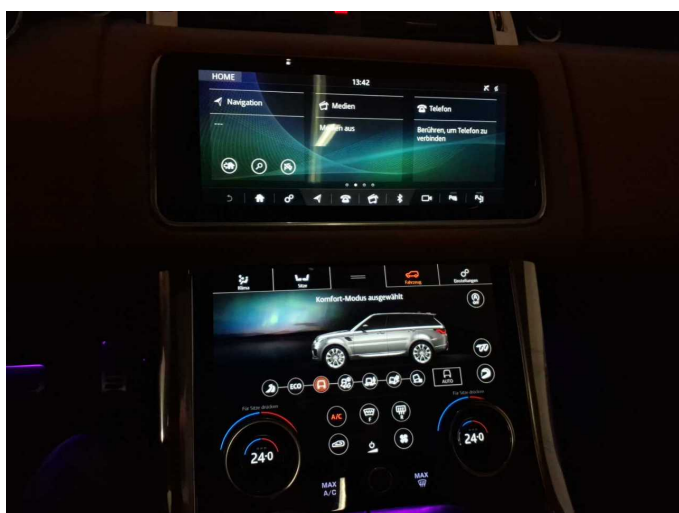

Abbildung 11: Montierte Bereifung



Abbildung 12: Montierte Bereifung



Abbildung 13: Montierte Bereifung

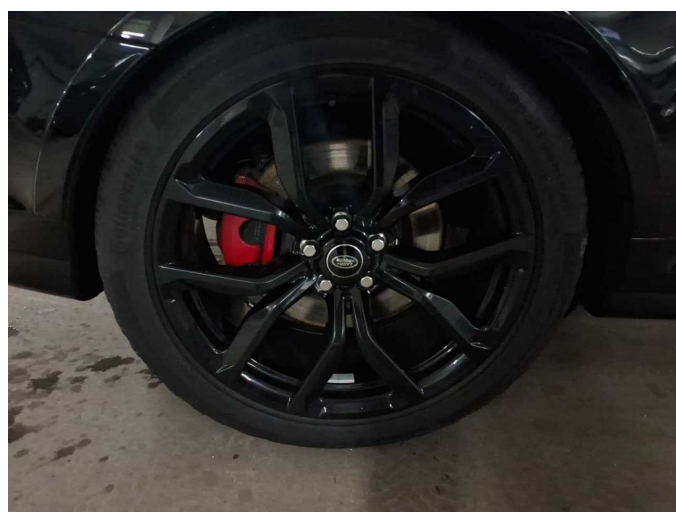

Abbildung 14: Motorraum



Abbildung 15: Laderaum



Abbildung 16: Dokumente



Abbildung 17: FIN

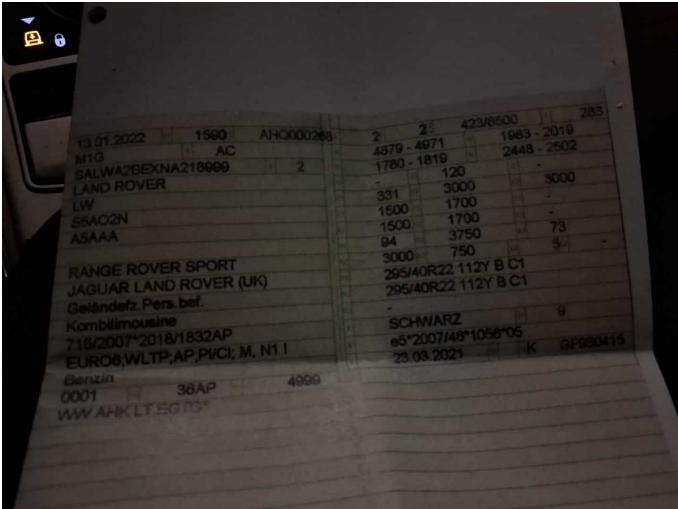

Abbildung 18: Sonstiges

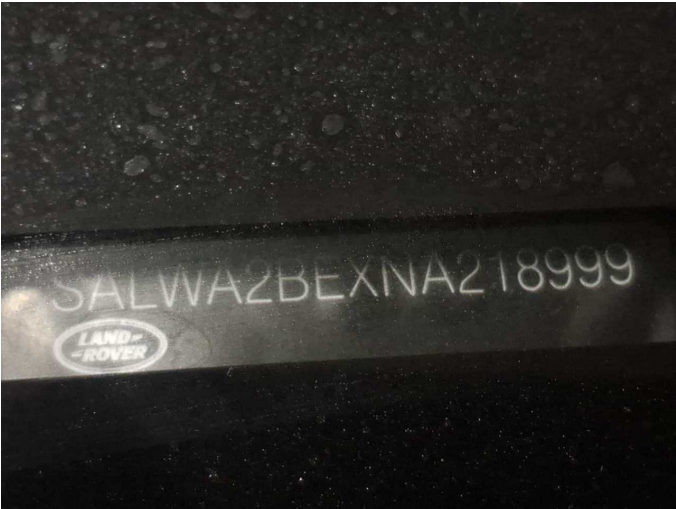

Beschädigung 2: Stossfänger hinten: Stossfänger hinten - Kratzer - auslegen / polieren



Beschädigung 2: Stossfänger hinten: Stossfänger hinten - Kratzer - auslegen / polieren



Beschädigung 3: Seitenwand links: Seitenwand - verkratzt / verschürft - auslegen / polieren



Beschädigung 3: Seitenwand links: Seitenwand - verkratzt / verschürft - auslegen / polieren



Beschädigung 4: Verkleidungen/Abdeckungen: Heckdeckel, Innenverkleidung - verkratzt / verschürft - Wertminderung

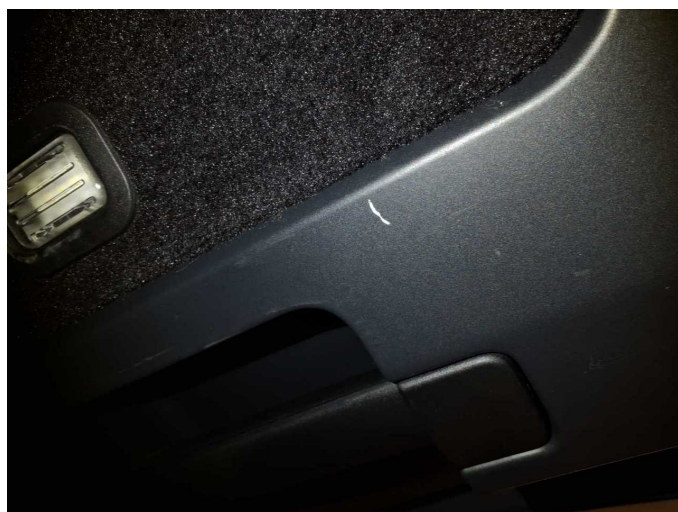

Beschädigung 4: Verkleidungen/Abdeckungen: Heckdeckel, Innenverkleidung - verkratzt / verschürft - Wertminderung



Beschädigung 4: Verkleidungen/Abdeckungen: Heckdeckel, Innenverkleidung - verkratzt / verschürft - Wertminderung



Beschädigung 5: Rad/Reifen: Leichtmetallfelge hinten rechts - verkratzt / verschürft - Smart Repair



Beschädigung 5: Rad/Reifen: Leichtmetallfelge hinten rechts - verkratzt / verschürft - Smart Repair



Beschädigung 6: Seitenwand links: Radlauf - verkratzt / verschürft - erneuern



Beschädigung 6: Seitenwand links: Radlauf - verkratzt / verschürft - erneuern



Beschädigung 7: Tür hinten rechts: Zierleiste unten - beschädigt - erneuern



Beschädigung 7: Tür hinten rechts: Zierleiste unten - beschädigt - erneuern



Gebrauchsspur 1: Rad/Reifen: Leichtmetallfelge vorn rechts - verkratzt / verschürft - kein Abzug



Gebrauchsspur 1: Rad/Reifen: Leichtmetallfelge vorn rechts - verkratzt / verschürft - kein Abzug



Gebrauchsspur 2: Motorhaube: Motorhaube - Delle(n) - kein Abzug

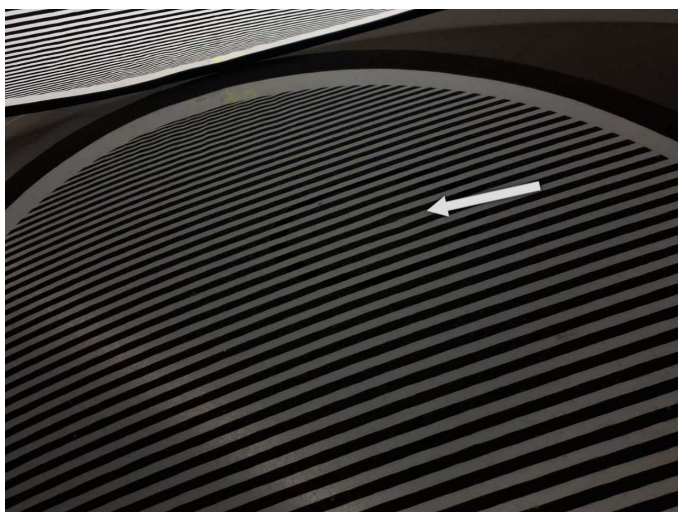

Gebrauchsspur 2: Motorhaube: Motorhaube - Delle(n) - kein Abzug