

## » Übersicht

**Auftrags-Nr:** 1002206576  
**Besichtigt am:** 28.11.2025 13:03  
**Berichts-Nr:** 9550613  
**FIN:** TMBJW7NP4P7021890

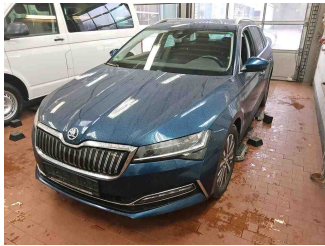

Fahrzeugansicht - diagonal  
vorne links



Fahrzeugansicht - diagonal  
hinten rechts

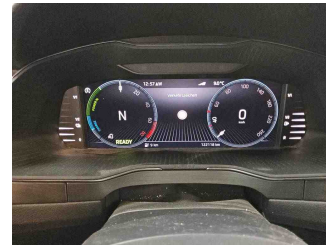

Innenraum - Cockpit mit  
Laufleistung

## » Fahrzeugdaten

<b>Fahrzeugkategorie:</b>	Personenkraftwagen
<b>Fahrzeugart:</b>	Kombi
<b>Hersteller:</b>	Skoda
<b>Modell:</b>	Superb
<b>HSN / TSN:</b>	8004 / AUJ
<b>Erstzulassungsdatum:</b>	24.11.2022
<b>Laufleistung:</b>	122.118 km
<b>Nachweis Kilometerstand:</b>	
<b>Farbe:</b>	Lava-Blau Metallic
<b>Farbe Dach:</b>	Lava-Blau Metallic
<b>Antriebsart:</b>	Frontantrieb
<b>Motorisierung/Kraftstoff:</b>	Hybrid Benzin
<b>Hubraum:</b>	1.400 ccm
<b>Leistung:</b>	115 kW (157 PS)
<b>Fahrzeuglänge:</b>	
<b>Fahrzeughöhe:</b>	
<b>Fahrzeugbreite:</b>	
<b>Zulässiges Gesamtgewicht:</b>	
<b>Radstand:</b>	
<b>Anzahl Achsen:</b>	2
<b>Zylinder:</b>	4
<b>Schadstoffklasse:</b>	Euro 6
<b>Anzahl Türen:</b>	4
<b>Anzahl Sitze:</b>	5
<b>Getriebe:</b>	Automatik 6-Gang
<b>Polsterart:</b>	Stoff
<b>Interieurfarbe:</b>	Schwarz
<b>Anzahl vorhandene Schlüssel:</b>	2

## » Dokumente & Wartung

<b>Nächste HU:</b>	
<b>Zulassungsbescheinigung (ZBT1 Original) vorhanden:</b>	Nein
<b>Zulassungsbescheinigung entgegengenommen:</b>	Nein
<b>Kennzeichen entgegengenommen:</b>	Keine
<b>Wartungsheft:</b>	Digital
<b>Wartungsnachweis:</b>	Nicht prüfbar
<b>Datum der letzten Wartung:</b>	
<b>Km-Stand bei letzter Wartung:</b>	

## » Fahrzeugausstattung

"DRIVING MODE SELECT" und "DCC-ADAPTIVE FAHRWERKSREGELUNG"	Bordliteratur in Deutsch
"KESSY GO" ohne "SAFE" System	Bordwerkzeug
"LIGHT ASSISTANT" ("COMING HOME", "LEAVING HOME", "TUNNEL LIGHT", "DAY LIGHT")	BRS für Fahrzeuge mit E-Antrieb (ESC und eBKV)
"SMART LINK" (drahtlos für Apple)	Business Columbus
"Virtual Cockpit"	Chrom-Paket (Ausführung 2)
12 Volt-Steckdose(n)	Chromrahmen um die Seitfenster
230V Wechselrichter und Steckdose für Europa	Climatronic mit Stauluftregelung, FCKW-frei
2-Speichen-Multifunktionslederlenkrad mit Schaltwippen DSG, mit schwarze Um- nähung	DAB - Digitaler Radioempfang
2x USB vorne + 2x USB hinten	Dachreling, eloxiert
3 Schlüssel	Dachspoiler
4 Zyl.Ottomotor 1,4L Aggr. 04E.C	Dämpfung hinten
4-Zylinder-Ottomotor 1,4L/115 KW TSI, Hybrid Grundmotor ist: TH8	Dämpfung vorn
6-Gang-Automatikgetriebe	Dekorleiste Dark Brushed
8 Lautsprecher ( passiv )	Doppelton-Signalhorn
Abdeckungen für Leichtmetallräder	Dreip.Automatikgurte hinten außen mit ECE-Label
Abgasendrohr hinten (Standard)	Dreip.Automatikgurte vo.m.Gurtstraffer und Höheneinstellung
Abgaskonzept, EU6 AP	Dreipunkt-Automatikgurt für mittleren Fondsitz
Ablagekasten im Kofferraum mit Deckel in der Seitenverkleidung (Deckel links und rechts) Plus Cargoelement	ECO-Funktion
Aktivkohlebehälter	Einbau Differenzierung für Getriebe"DQ400" -- Fahrzeugteile -
Akustische Seitliche Fenster vorne mit SunSet	-
Antenne nur für FM Empfang, Diversity	Einstiegsleisten vorne und hinten (PHEV)
Außen-Sound, Soundbox ohne Deaktivierung(Ausführung 1)	E-Motor (Hybrid) Systemleistung 160KW Aggr.0EC.B / 0EK.A
Außenspiegel links, konvex	Erweiterte Innengeräuschkämpfung
Außenspiegel mit Memoryfunktion, autom. abblendbar auf Fahrerseite, elektrisch anklapp-/einstellbar, separat beheizbar	Fahrerkniefachverankerung
Außenspiegel rechts, konvex	Fahrzeuge mit besonderen Produktaufwer- tungsmaßnahmen
Außenspiegelgehäuse und diverse Anbauteile in Wagenfarbe	Fahrzeugklassen-Differenzierung -3V0-
Ausstattungsstufe - Style	Federbereich 08 nur Einbausteuerung keine Bedarfsprognose
Automat. Ausfahrbare Scheinwerfer- Reinigungsanlage	Fertigungsablauf Standard
Automatische Distanzregelung (mit follow to stop) und Speed-Limiter	Feststellbremse
Automatische Rolloentriegelung mit Multifunktionsbox	Formteilhimmel ungeteilt
Batterie 380A (68Ah)	Front Assist inkl. City ANB für ACC high
Batterie/Generator Kapazität Standard	Frontantrieb
Bauteilesatz ohne länderspezifische Bauvorschrift	Frontscheibe, Wärmeschutzglas
Beheizbare Scheibenwaschdüsen vorn	Fußgängerschutzmaßnahmen erweitert und vorausschauend
Beheizbare Vordersitze	Fußhebelwerk "Standard"
Beifahrersitzverstellung vom Fond	Gewichtsbereich 7 nur Einbausteuerung keine Bedarfsprognose
Berganfahrassistent	Gurtanlagesignalisation (für alle Passagiere)
Betriebserlaubnis Nachtrag	Heckklappe/Deckel mit elektrischer Öffnung und Schließung, (mit Spindel- antrieb, ohne Virtuelles Pedal)
	Heckscheibenwischer "AERO"
	Hybrid-Antriebssystem PHEV
	Innenleuchte im Fußraum vorn und hinten

Instrumenteneinsatz, Anzeige in KM/H	Ohne Durchladeeinrichtung
Kältemittel R1234yf	Ohne erweitertem Sicherheitssystem
Kein Sonderfahrzeug, Standard-Ausführung	Ohne Feuerlöscher
Keine Aktionsausführung	Ohne Fußmatten
Kindersicherung, elektrisch betätigt	Ohne Garagentoröffner
Kindersitzverankerung für Kindersitzsystem ISO FIX	Ohne Generator
Komfortsitze vorn	Ohne Gepäck-Spinne/Netz/Tasche
Komforttelefonie mit LTE und Wireless charging	Ohne Head-Up Display
Kopfstützen hinten (3 Stück)	Ohne Kamerasysteme/Umfeldsensorik
Kopfstützen vorn	Ohne Kindersitz
Kraftstoffbehälter	Ohne Kindersitzverankerung vorn (ISOFIX)
Kraftstoffsystem Otto-Einspritzer	Ohne Ladeboden
Kühlerschutzgitter mit Chromleiste	Ohne Lehnenverriegelung für Vordersitze
Ladedose AC Typ 2 Mode 2-3 (EU)	Ohne Müdigkeitserkennung
Landesverkaufsprogramm Deutschland	Ohne Schmutzfänger
Lane Assist mit adaptiver Spurführung + Emergency Assist	Ohne Sitzbelüftung/Massagesitze
Leergewichtsbereich 1	Ohne Sonnenschutzrollo
Lehnenfernverriegelung aus Kofferraum	Ohne Spurwechselassistent
Leichtmetallräder "DRAKON" 6,5Jx17" anthrazite glanzgedreht	Ohne Systeme für den Fahrzeugzugang
Lendenwirbelstütze, elektr. einstellbar in Vordersitzlehnen	Ohne Tilgergewicht Lenkrad
Leuchtweitenregulierung, autom/dynamisch mit Kurvenfahrlicht (AFS 1)	Ohne Trennwand
Linkslenker	Ohne Überführungsausrüstung
Matrix-Beam	Ohne Uhr
Mit Elektrische Lenksäulenverriegelung (ELV)	Ohne Vorbereitung Einbau Funkgerät
Mit Halter	Ohne Wärmespeicher/Zusatzheizung
Mit Multifunktionskamera	Ohne zus. Funktionsfehleranzeige
Mit Verkehrszeichenerkennung	Ohne zus. Leuchten (Beleuchtungen innen)
Mittelarmlehne vorn	Ohne zus. Triebwerks-Unterschutz
Mittelkonsole	Ohne zusätzliche Bereifung
Motorenstart Standard	Optionsinfotainment (MIB3)
Navi Columbus + Web radio	Pannen-Set
Nebelscheinwerfer und Abbiegeleuchte	PDC + "MANOEUVRE ASSIST" - Parksensoren hinten mit aut. Bremse Funktion
Nebelschlussleuchte	Plus Ladekabel MODE 3, 16A - EU(AC 3,6 kW)
Nicht Heissland	Preisstützung
Nichtraucherausführung	Radschrauben Standard
Normal-Lackierung	Radstand
Notrufsystem eCall+	Rechtsverkehr
Ohne Adapter	Regionscode " ECE " für Radio
Ohne Anhängervorrichtung	Reifen 215/55 R17 94V Super- Rollwiderstandsoptimiert, Generation 2 (Polymerbeschichtung)
Ohne besondere Karosseriemaßnahmen	Reifen ohne Festlegung der Reifenmarke
Ohne CD/DVD für Navigation	Reifendruckkontrolle
Ohne Dacheinsatz (Volldach)	Remote Access / Remote Access + Online Infotainment

Remote Access + Infotainment Online 3 Jahre  
Rücksitzbank ungeteilt, Lehne geteilt umlegbar mit  
Mittelarmlehne  
Schalthebelknopf/-Griff in Leder  
Scheibenbremsen hinten  
Scheibenbremsen vorn  
Scheibenwischer-Intervallschaltung mit Licht/Regensensor  
Schriftzugsatz in Grundaufführung  
Seitenairbag vorn, mit Kopfairbag  
Serienkraftstoff-Erstbefüllung  
Serviceanzeige 15000 km oder 1 Jahr ( fest )  
Servolenkung, geschwindigkeitsabhängig (Servotronic)  
Sicherheitsinnenspiegel automatisch abblendbar  
Sitzbezüge in Stoff  
Sitzeinstellung elektrisch, für beide Vordersitze, Fahrersitz mit  
Memory  
Sonnenblende mit Make-up Spiegel und LED Beleuchtung  
und Airbagschild  
Spezielles Typschild für EG für M1-Pkw  
Sprachsteuerung  
Standard-Klimazonen  
Standheizung mit Funkfernbedienung  
Start/Stopp-Anlage mit Rekuperation  
Stoßfänger Standard  
TOP LED Rückleuchte  
Trägerfrequenz 433,92 bis 434,42 MHz  
Transportschutzfolie (Mindestschutz) mit zus.  
Transportschutzmaßnahmen  
Tür und Seitenverkleidung Schaumfolie und Gewebe  
Typprüfand Deutschland  
Umwelt bonus  
Variant/Avant  
Variante Hybrid  
Verbau der Startbatterie hinten, ohne zweite Batterie  
Voll LED TOP Scheinwerfer mit Matrix Beam Fernlicht  
Funktion inkl. Welcome Effekt  
Wartungsintervallverlängerung  
Wegfahrsperrung elektronisch  
Zus.Rückstrahler (Türbereich)

## » Bereifung

### MONTIERTE BEREIFUNG

Hersteller	Ort	Position	Typ	Felge	Dimension	Profiltiefe
Michelin	Vorne	Links	Sommer	Aluminium	215/55 R 17 94 V	0,0 mm
Michelin	Vorne	Rechts	Sommer	Aluminium	215/55 R 17 94 V	0,0 mm
Michelin	Hinten	Links	Sommer	Aluminium	215/55 R 17 94 V	4,0 mm
Michelin	Hinten	Rechts	Sommer	Aluminium	215/55 R 17 94 V	4,0 mm

**Reifen zulässig:** Ja

**Reifen verkehrssicher:** Nein

### ERSATZ-/NOTRAD & ZUBEHÖR

**Bordwerkzeug vorhanden:** Ja

**Tirefit vorhanden:** Ja

**Tirefit Ablaufdatum:** 09.2026

**Kompressor vorhanden:** Ja

**» Wertmindernde Faktoren**

<b>Nr</b>	<b>Bauteil</b>	<b>Schadensbeschreibung</b>	<b>Reparaturempfehlung</b>
1	Vorbereitungszeit Karosserie	Lack Vorbereitung	Ausführen
2	Stoßfänger hinten	Kratzer	Ersetzen
3	Reifen vorne rechts	Verschlissen	Ersetzen
4	Reifen vorne links	Verschlissen	Ersetzen
5	Stoßfänger vorne	Kratzer	Smart Repair
6	Einstiegsschweller vorne links	Kratzer	Smart Repair

**» Gebrauchsspuren**

Das Fahrzeug weist dem Alter, der Laufleistung und dem Einsatzzweck entsprechende Gebrauchsspuren auf.

**» Merkantile Wertminderung**

<b>Vorschäden bekannt:</b>	Nein
<b>Vorschäden feststellbar:</b>	Nein
<b>Nachlackierungen vorhanden:</b>	Nein
<b>Lackschichtdickenmessung durchgeführt:</b>	Ja - ohne Auffälligkeiten/Abweichungen

**ERGEBNISSE DER LACKSCHICHTDICKENMESSUNG**

Die Messwerte lagen im üblichen Bereich.

Pro Bauteil wurden mindestens 3 Messungen durchgeführt.



## » Hinweise zum Zustandsbericht

**Angaben zum Auftrag und zum Bewertungsumfang:**

Es wurde der Auftrag erteilt, einen Zustandsbericht über das beschriebene Fahrzeug zu erstellen.

Die Fahrzeugzustandsbewertung erfolgte auftragsgemäß auf Basis der vom Auftraggeber vorgegebenen Standards für Fahrzeugbewertungen. Die Feststellungen im Einzelfall trifft der Sachverständige aufgrund eigener Sachkunde und nach eigenem sachverständigen Ermessen.

**Fahrzeug-Identifizierung:**

TMBJW7NP4P7021890

FIN abgelesen und stimmt mit Unterlagen überein

**Allgemeinzustand:**

Mittelmäßiger Allgemeinzustand

**Besichtigungsbedingungen:**

Nässe

**Hebebühne/Hubmittel benutzt:**

Ja

**Motorenlauf durchgeführt:**

Ja

**Fahrprobe durchgeführt:**

Ja

## » Sonstige Bemerkungen

Vorliegendes Exemplar wurde auf elektronischem Wege erzeugt. Es ist ohne Originalunterschrift gültig.

## » Ansichtsfotos



Fahrzeugansicht - diagonal vorne links



Fahrzeugansicht - diagonal vorne rechts



Fahrzeugansicht - diagonal hinten links



Fahrzeugansicht - diagonal hinten rechts

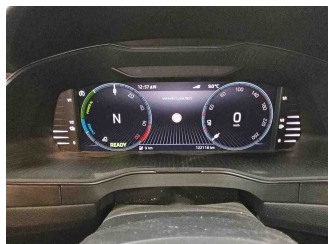

Innenraum - Cockpit mit Laufleistung

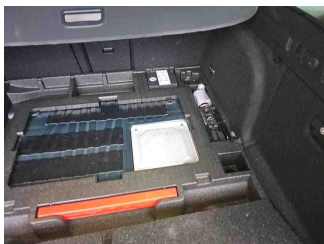

Equipment - Bordwerkzeug



Seitenansicht - Schweller links

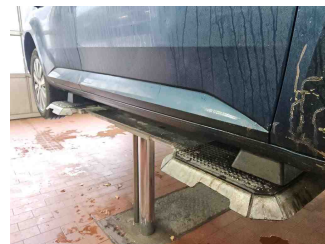

Seitenansicht - Schweller rechts

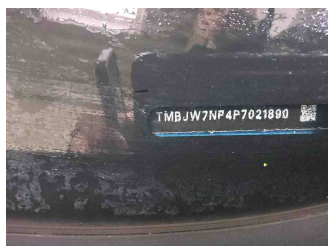

Fahrzeug - Typenschild/Fahrgestellnummer

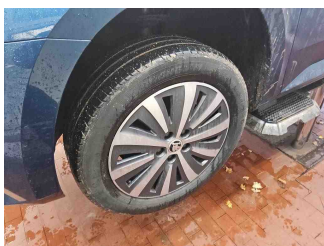

Räder - Rad montiert vorne links

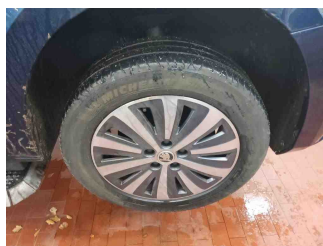

Räder - Rad montiert vorne rechts

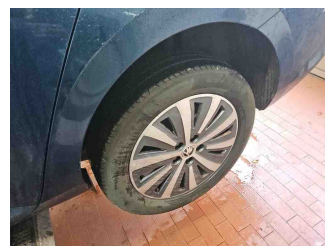

Räder - Rad montiert hinten links

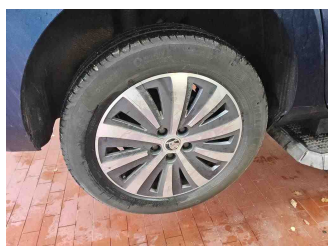

Räder - Rad montiert hinten rechts

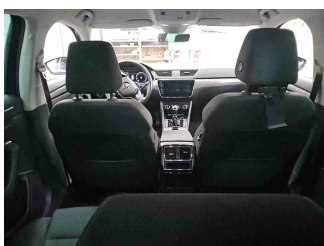

Innenraum - Mittelkonsole

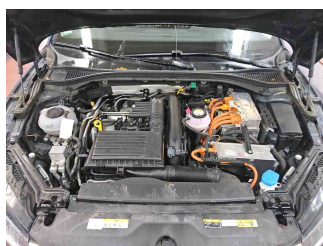

Fahrzeug - Motorraum offen

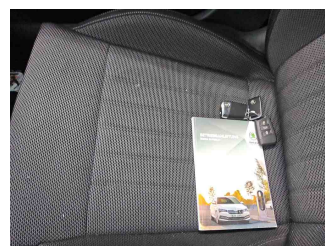

Equipment - Boardmappe/ Securitybag



Innenraum - Kofferraum

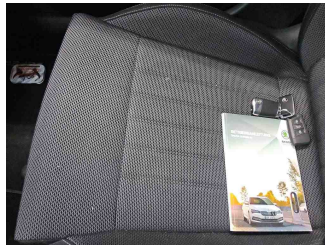

Fahrzeug - Serviceunterlagen /  
Wartungsnachweis

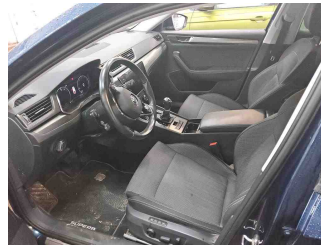

Innenraum - vorne

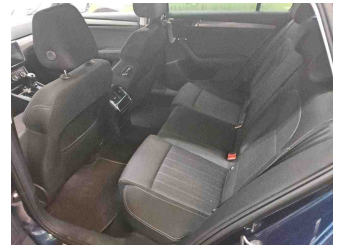

Innenraum - hinten

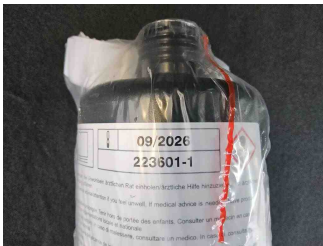

Räder - Haltbarkeitsdatum  
Tirefit



Innenraum -  
Navigationsgerät/Radio

**» Beschädigungsfotos****WERTMINDERNDE FAKTOREN**

1 - Vorbereitungszeit Karosserie - Lack Vorbereitung - Ausführen

2 - Stoßfänger hinten - Kratzer - Ersetzen

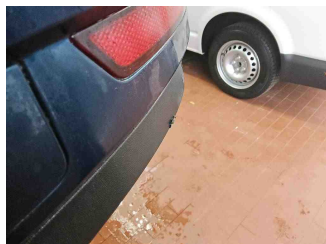

3 - Reifen vorne rechts - Verschlissen - Ersetzen

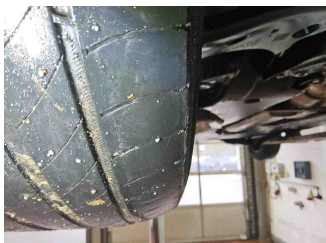

4 - Reifen vorne links - Verschlissen - Ersetzen

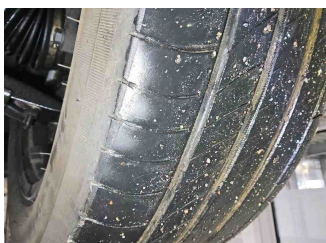

5 - Stoßfänger vorne - Kratzer - Smart Repair

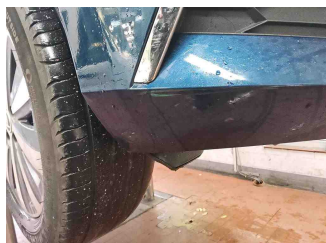
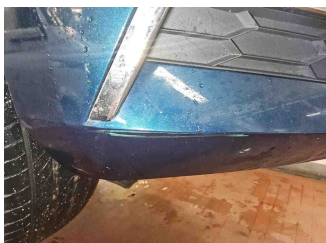

6 - Einstiegsschweller vorne links - Kratzer - Smart Repair

