

Zustandsbericht

- Protokoll der Fahrzeugbewertung -

Berichts-Nr: 9703647
vom: 18.12.2025

» Übersicht

Auftrags-Nr: 1002246353
Besichtigt am: 18.12.2025 13:11
Berichts-Nr: 9703647
FIN: WVVZZZAAXPD002768

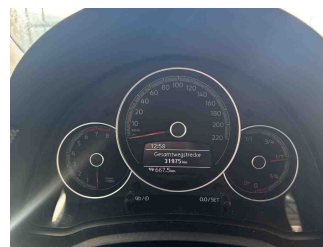
Fahrzeugansicht - diagonal
vorne linksFahrzeugansicht - diagonal
hinten rechtsInnenraum - Cockpit mit
Laufleistung



Zustandsbericht

- Protokoll der Fahrzeugbewertung -

Berichts-Nr: 9703647
vom: 18.12.2025

» Fahrzeugdaten

Fahrzeugkategorie:	Personenkraftwagen
Fahrzeugart:	Kleinwagen
Hersteller:	Volkswagen
Modell:	up!
HSN / TSN:	0603 / CMX
Erstzulassungsdatum:	19.12.2022
Laufleistung:	31.975 km
Nachweis Kilometerstand:	
Farbe:	Pure White
Farbe Dach:	Pure White
Antriebsart:	Frontantrieb
Motorisierung/Kraftstoff:	Benzin
Hubraum:	1.000 ccm
Leistung:	48 kW (66 PS)
Fahrzeuglänge:	
Fahrzeughöhe:	
Fahrzeugbreite:	
Zulässiges Gesamtgewicht:	
Radstand:	
Anzahl Achsen:	2
Zylinder:	3
Schadstoffklasse:	Euro 6
Anzahl Türen:	2
Anzahl Sitze:	4
Getriebe:	Schaltgetriebe 5-Gang
Polsterart:	Stoff
Interieurfarbe:	Ceramique-Titanschwarz/Titanschwarz/ Schwarz/Perlgrau
Anzahl vorhandene Schlüssel:	2

» Dokumente & Wartung

Nächste HU:	12.2025
Zulassungsbescheinigung (ZBT1 Original) vorhanden:	Ja
Zulassungsbescheinigung entgegengenommen:	Ja
Kennzeichen entgegengenommen:	Beide
Wartungsheft:	Digital
Wartungsnachweis:	Vollständig
Datum der letzten Wartung:	
Km-Stand bei letzter Wartung:	
Restlauf bis Service:	0 Tag(e)



Zustandsbericht

- Protokoll der Fahrzeugbewertung -

Berichts-Nr: 9703647
vom: 18.12.2025

» Fahrzeugausstattung

2 Funkklappschlüssel	Federbereich 03 nur Einbausteuerung keine Bedarfsprognose
2 Kopfstützen hinten, absenkbar	Fensterheber vorn elektrisch
2 Lautsprecher	Fußgängerschutzmaßnahmen erweitert
2 Türen	Ganzjahresreifen 165/70 R 14
3-Zylinder-Ottomotor 1,0 l	Gepäckraumabdeckung
3-Zylinder-Ottomotor 1,0 l, 48 kW	Gepäckraumauskleidung in Verbindung mit Soundsystem
4 Stahlräder 5 J x 14	Gepäckraumbeleuchtung
5-Gang-Schaltgetriebe	Gepäckraumboden in 2 Höhen einstellbar und herausnehmbar
Abgasendrohr hinten (Standard)	Gewichtsbereich 2 nur Einbausteuerung keine Bedarfsprognose
Abgasnorm EU6 AP	Halogen-Hauptscheinwerfer und Blinkleuchten unter gemeinsamer Klarglasabdeckung, mit LED-Tagfahrlicht
Airbag für Fahrer und Beifahrer, mit Beifahrerairbag-Deaktivierung	Handbremshebelgriff in Leder, Handbremshebelknopf in Chrom
Aktivkohlebehälter (EVAP)	Handschuhfach mit Klappe
Akustik-Paket Standard	Hochton-Signalhorn
Allergenfilter	Instrumenteneinsatz, Anzeige in KM/H
Antenne für FM-Empfang	Kältemittel R1234yf
Armaturentafel zweiteilig	Kein Sonderfahrzeug, Standard-Ausführung
Aufkleber/Schilder in deutsch/englisch/französisch	Keine Aktionsausführung
Außenspiegel auf Fahrerseite konvex	Kennzeichenträger hinten (ECE)
Außenspiegel rechts, konvex	Kennzeichenträger vorn (groß)
Außenspiegel von innen einstellbar	Klimaanlage mit Aktiv-Kombifilter
Außenspiegelgehäuse und Türgriffe in Wagenfarbe	Kopfairbagsystem für Front- und Fondpassagiere inkl. Seitenairbags vorn
Batterie 320A (49Ah)	Kraftstoffsystem Otto-Einspritzer
Bauteilesatz ohne länderspezifische Bauvorschrift	Kurzheck
Betriebserlaubnis Nachtrag	Landesverkaufsprogramm Deutschland
Bordliteratur in Deutsch (Deutschland)	Linkslenker
Bordwerkzeug	Make-up-Spiegel in der Beifahrersonnenblende
Dachhimmel in light grey	Maps + More Dock
Dämpfung hinten, Basis 1	Mit Blende
Dämpfung vorn	move up!
Dash Pad "Black Cube"	Multifunktionsanzeige "Plus"
Digitaler Radioempfang DAB+	Multifunktionskamera
Drehstromgenerator 140 A	Multifunktionslenkrad in Leder
Dreipunkt-Automatiksicherheitsgurte für die äußeren Rücksitzplätze	Multifunktionslenkrad in Leder
Einfassung der Ausströmer links / rechts sowie der Bedienelemente für Radio und Klimatisierung in Chrom	Nebelschlussleuchte, Rechtsverkehr
Einstiegshilfe "Easy Entry", mit Memory-Funktion	Nicht Heissland
Elektronisches Stabilisierungsprogramm mit Berganfahrassistent, ABS, ASR, EBV und MSR	Nichtraucherausführung - 12-V-Steckdose vorn
Entfall des Schriftzugs für die Motorbezeichnung auf der Gepäckraumklappe	Normalausführung
Fahrersitz mit Höheneinstellung	Ohne Ablagekasten
Fahrzeuge mit besonderen Produktaufwertungsmaßnahmen	Ohne alternativ-Antriebssystem
Fahrzeugklassen-Differenzierung -120-	Ohne Aufkleber und Embleme



Zustandsbericht

- Protokoll der Fahrzeugbewertung -

Berichts-Nr: 9703647
vom: 18.12.2025

Ohne Dacheinsatz (Volldach)	Start-Stopp-System mit Bremsenergie-Rückgewinnung
Ohne Dachreling	Stoßfänger in Wagenfarbe
Ohne Dekorleisten	Tagfahrlicht
Ohne Einparkhilfe	Telefonschnittstelle
Ohne erweitertem Sicherheitssystem	Tire Mobility Set: 12-Volt-Kompressor und Reifendichtmittel
Ohne Folienbeklebung	Trägerfrequenz 433,92 bis 434,42 MHz
Ohne Fußmatten	Transportschutzfolie (Mindestschutz) mit zus. Transportschutzmaßnahmen
Ohne Geschwindigkeitsregelanlage (GRA)	Trommelbremsen hinten
Ohne Halter	Türinnenbetätigung in Chrom
Ohne Kamerasysteme/Umfeldsensorik	Typrprüfand Deutschland
Ohne Nebelscheinwerfer	USB-Schnittstelle
Ohne Regenschirm(e)	Verbandtasche, Warndreieck und Warnweste
Ohne Sicherungsdose	-VW-Marken-/Klassen spezifische Merkmale
Ohne Sitzheizung	Wärmeschutzverglasung grün, seitlich und hinten
Ohne Sonder-Maßnahmen	Warnton und -leuchte für nicht angelegte Gurte vorn und hinten
Ohne Trennwand	We Connect Go
Ohne Trittschutzfolie für Türeinstieg	Zentralverriegelung ohne Safe-Sicherung, inkl. Funkfernbedienung
Ohne Wartungsintervallverlängerung	
Ohne zus. Dichtungen außen	
Ohne zus. Leuchten (Beleuchtungen innen)	
Ohne zus. Triebwerks-Unterschutz	
Ohne zusätzliche Bereifung	
Radio "Composition Phone"	
Radschrauben Standard	
Radvollblenden	
Rechtsverkehr	
Reifenkontrollanzeige	
Reifenlieferanten für EU Länder	
Rücksitzbank ungeteilt, 2 Sitzplätze, Lehne asymmetrisch geteilt umklappbar	
SBBR-Leuchten, Normalausführung	
Schaltgetriebe MQ100	
Schalthebelknauf in Leder	
Scheibenbremsen vorn innenbelüftet	
Scheibenwischer-Intervallschaltung	
Schloß-Sperrsystem, Diebstahlhemmend	
Serienkraftstoff-Erstbefüllung	
Serviceanzeige 15000 km oder 1 Jahr (fest)	
Servolenkung elektromechanisch	
Sitzmittelbahnen der Vordersitze und der äußeren Rücksitzplätze in Stoff "Fusion"	
Spezielles Typschild für EG für M1-Pkw	
Stabilisator vorn	
Standard-Klimazonen	



Zustandsbericht

- Protokoll der Fahrzeugbewertung -

Berichts-Nr: 9703647
vom: 18.12.2025

» Bereifung

MONTIERTE BEREIFUNG

Hersteller	Ort	Position	Typ	Felge	Dimension	Profiltiefe
Hankook	Vorne	Links	Ganzjahresreifen	Stahl	165/70 R 14 81 T	4,0 mm
Hankook	Vorne	Rechts	Ganzjahresreifen	Stahl	165/70 R 14 81 T	4,0 mm
Hankook	Hinten	Links	Ganzjahresreifen	Stahl	165/70 R 14 81 T	4,0 mm
Hankook	Hinten	Rechts	Ganzjahresreifen	Stahl	165/70 R 14 81 T	4,0 mm

Reifen zulässig: Ja

Reifen verkehrssicher: Ja

ERSATZ-/NOTRAD & ZUBEHÖR

Tirefit vorhanden: Ja

Tirefit Ablaufdatum: 06.2026

Kompressor vorhanden: Ja



Zustandsbericht

- Protokoll der Fahrzeugbewertung -

Berichts-Nr: 9703647
vom: 18.12.2025

» Wertmindernde Faktoren

Nr	Bauteil	Schadensbeschreibung	Reparaturempfehlung
1	Seitenwand hinten rechts	Delle(n) und Kratzer	Instandsetzen + lackieren
2	Karosserie	Beklebt / beschriftet	Beschriftung entfernen
3	Stoßfänger vorne	Kratzer	Instandsetzen + lackieren
4	Ölwechsel	Wartung fällig	Ausführen
5	Dach	Delle(n)	Kaltdrücken
6	Stoßfänger hinten	Kratzer	Smart Repair
7	HU/AU (Haupt-/Abgasuntersuchung)	Abgelaufen	Erneuern
8	Außenspiegel Gehäuse rechts	Kratzer	Lackieren
9	Türgriff außen vorne rechts	Kratzer	Lackieren
10	Radkappe vorne links	Kratzer	Ersetzen
11	Radkappe hinten links	Kratzer	Ersetzen
12	Radkappe hinten rechts	Kratzer	Ersetzen
13	Radkappe vorne rechts	Kratzer	Ersetzen
14	Antenne	Beschädigt	Ersetzen

» Gebrauchsspuren

Das Fahrzeug weist dem Alter, der Laufleistung und dem Einsatzzweck entsprechende Gebrauchsspuren auf.



Zustandsbericht

- Protokoll der Fahrzeugbewertung -

Berichts-Nr: 9703647
vom: 18.12.2025

» Merkantile Wertminderung

Vorschäden bekannt:	Nein
Vorschäden feststellbar:	Nein
Nachlackierungen vorhanden:	Nein
Lackschichtdickenmessung durchgeführt:	Ja - ohne Auffälligkeiten/Abweichungen

ERGEBNISSE DER LACKSCHICHTDICKENMESSUNG

Die Messwerte lagen im üblichen Bereich.

Pro Bauteil wurden mindestens 3 Messungen durchgeführt.



Zustandsbericht

- Protokoll der Fahrzeugbewertung -

Berichts-Nr: 9703647
vom: 18.12.2025

» Hinweise zum Zustandsbericht

**Angaben zum Auftrag und zum
Bewertungsumfang:**

Es wurde der Auftrag erteilt, einen Zustandsbericht über das beschriebene Fahrzeug zu erstellen.

Die Fahrzeugzustandsbewertung erfolgte auftragsgemäß auf Basis der vom Auftraggeber vorgegebenen Standards für Fahrzeugbewertungen. Die Feststellungen im Einzelfall trifft der Sachverständige aufgrund eigener Sachkunde und nach eigenem sachverständigen Ermessen.

Fahrzeug-Identifizierung:

WVWZZZAAXPD002768

FIN abgelesen und stimmt mit Unterlagen überein

Allgemeinzustand:

Gepflegter Allgemeinzustand

Besichtigungsbedingungen:

Unzureichende Lichverhältnisse, Nässe, Schwer zugänglich

Hebebühne/Hubmittel benutzt:

Nein

Motorenlauf durchgeführt:

Ja

Fahrprobe durchgeführt:

Nein



Zustandsbericht

- Protokoll der Fahrzeugbewertung -

Berichts-Nr: 9703647
vom: 18.12.2025

» Sonstige Bemerkungen

Vorliegendes Exemplar wurde auf elektronischem Wege erzeugt. Es ist ohne Originalunterschrift gültig.

» Ansichtsfotos



Fahrzeugansicht - diagonal
vorne links



Fahrzeugansicht - diagonal
vorne rechts



Fahrzeugansicht - diagonal
hinten links



Fahrzeugansicht - diagonal
hinten rechts

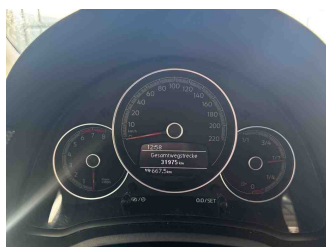

Innenraum - Cockpit mit
Laufleistung

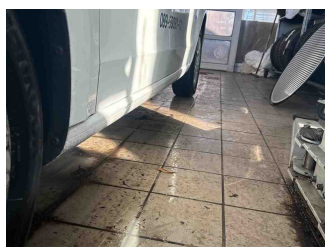

Seitenansicht - Schweller links



Seitenansicht - Schweller rechts



Fahrzeug -
Typenschild/Fahrgestellnummer

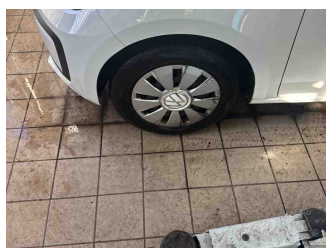

Räder - Rad montiert vorne
links

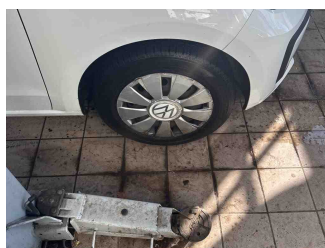

Räder - Rad montiert vorne
rechts

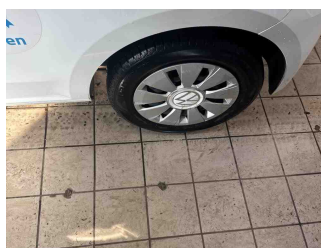

Räder - Rad montiert hinten
links

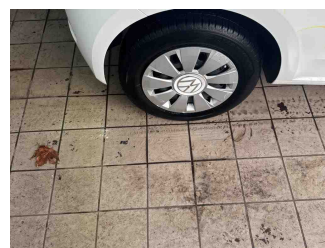

Räder - Rad montiert hinten
rechts



Innenraum - Mittelkonsole

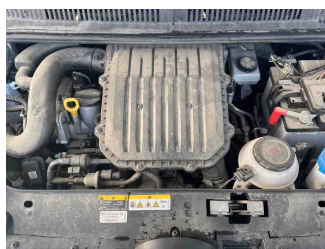

Fahrzeug - Motorraum offen

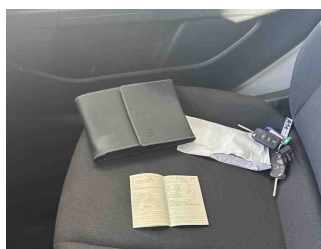

Equipment - Boardmappe/
Securitybag

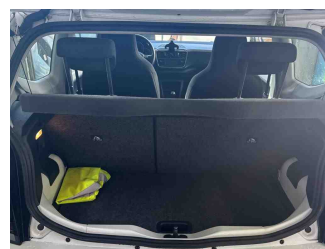

Innenraum - Kofferraum



Zustandsbericht

- Protokoll der Fahrzeugbewertung -

Berichts-Nr: 9703647
vom: 18.12.2025

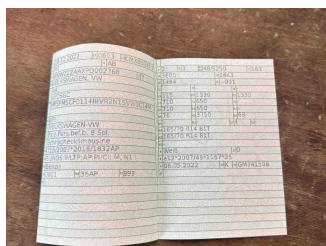

Fahrzeug - abgegebene ZB1

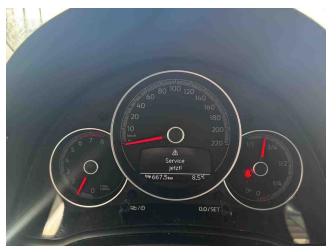

Fahrzeug - Serviceunterlagen /
Wartungsnachweis



Innenraum - vorne

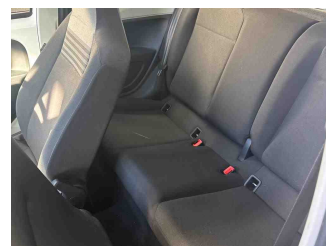

Innenraum - hinten

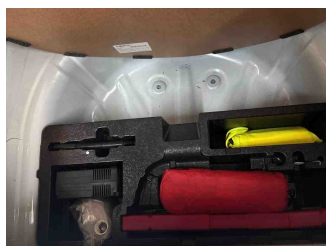

Räder - Haltbarkeitsdatum
Tirefit



Innenraum -
Navigationsgerät/Radio

» Beschädigungsfotos

WERTMINDERNDE FAKTOREN

1 - Seitenwand hinten rechts - Delle(n) und Kratzer - Instandsetzen + lackieren

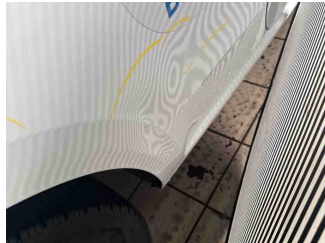

2 - Karosserie - Beklebt / beschriftet - Beschriftung entfernen

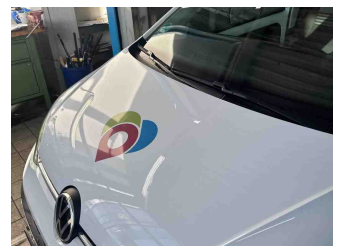
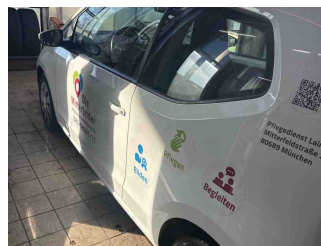
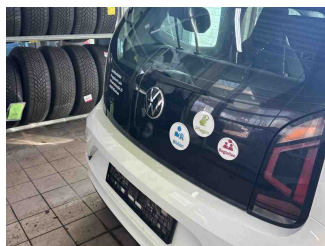

3 - Stoßfänger vorne - Kratzer - Instandsetzen + lackieren

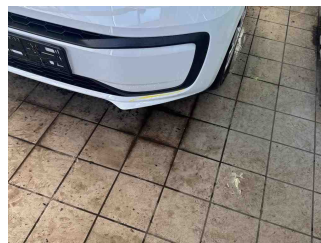
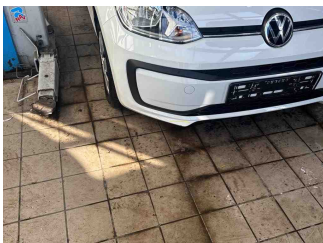

4 - Ölwechsel - Wartung fällig - Ausführen

5 - Dach - Delle(n) - Kaltdrücken

Kommentar

3x

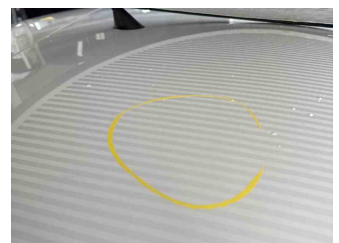
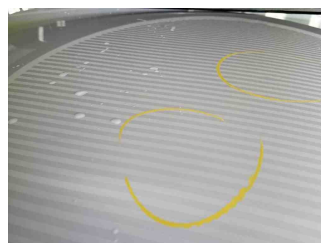



Zustandsbericht

- Protokoll der Fahrzeugbewertung -

Berichts-Nr: 9703647
vom: 18.12.2025

6 - Stoßfänger hinten - Kratzer - Smart Repair

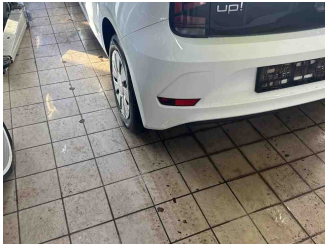

7 - HU/AU (Haupt-/Abgasuntersuchung) - Abgelaufen - Erneuern



8 - Außenspiegel Gehäuse rechts - Kratzer - Lackieren



9 - Türgriff außen vorne rechts - Kratzer - Lackieren



10 - Radkappe vorne links - Kratzer - Ersetzen

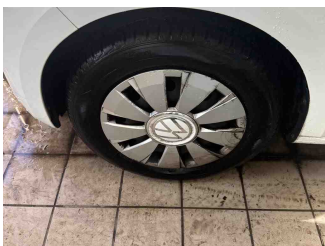

Zustandsbericht

- Protokoll der Fahrzeugbewertung -

Berichts-Nr: 9703647
vom: 18.12.2025

11 - Radkappe hinten links - Kratzer - Ersetzen



12 - Radkappe hinten rechts - Kratzer - Ersetzen

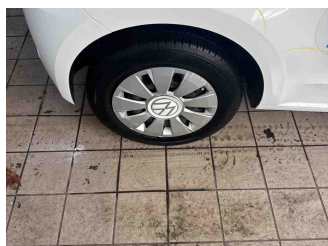

13 - Radkappe vorne rechts - Kratzer - Ersetzen

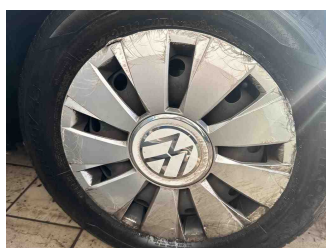

14 - Antenne - Beschädigt - Ersetzen

