

Zustandsbericht

- Protokoll der Fahrzeugbewertung -

Berichts-Nr: 9703933
vom: 18.12.2025

» Übersicht

Auftrags-Nr: 1002226941
Besichtigt am: 18.12.2025 09:49
Berichts-Nr: 9703933
FIN: WVGZZZ1T3PW006551



Fahrzeugansicht - diagonal
vorne links



Fahrzeugansicht - diagonal
hinten rechts

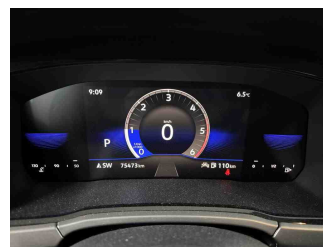

Innenraum - Cockpit mit
Laufleistung



Zustandsbericht

- Protokoll der Fahrzeugbewertung -

Berichts-Nr: 9703933
vom: 18.12.2025

» Fahrzeugdaten

| | |
|-------------------------------------|-----------------------------------|
| Fahrzeugkategorie: | Personenkraftwagen |
| Fahrzeugart: | Kombi |
| Hersteller: | Volkswagen |
| Modell: | Touran |
| HSN / TSN: | 0603 / BWR |
| Erstzulassungsdatum: | 12.12.2022 |
| Laufleistung: | 75.473 km |
| Nachweis Kilometerstand: | |
| Farbe: | Uranograu |
| Farbe Dach: | Uranograu |
| Antriebsart: | Frontantrieb |
| Motorisierung/Kraftstoff: | Diesel |
| Hubraum: | 2.000 ccm |
| Leistung: | 110 kW (150 PS) |
| Fahrzeuglänge: | |
| Fahrzeughöhe: | |
| Fahrzeugbreite: | |
| Zulässiges Gesamtgewicht: | |
| Radstand: | |
| Anzahl Achsen: | 2 |
| Zylinder: | 4 |
| Schadstoffklasse: | Euro 6 |
| Anzahl Türen: | 4 |
| Anzahl Sitze: | 5 |
| Getriebe: | Automatik 7-Gang |
| Polsterart: | Alcantara |
| Interieurfarbe: | Titanschwarz/Titanschwarz/Schwarz |
| Anzahl vorhandene Schlüssel: | 2 |

» Dokumente & Wartung

| | |
|---|---------------|
| Nächste HU: | 12.2027 |
| Zulassungsbescheinigung (ZBT1 Original) vorhanden: | Ja |
| Zulassungsbescheinigung entgegengenommen: | Ja |
| Kennzeichen entgegengenommen: | Beide |
| Wartungsheft: | Digital |
| Wartungsnachweis: | Nicht prüfbar |
| Datum der letzten Wartung: | |
| Km-Stand bei letzter Wartung: | |
| Restlauf bis Service: | 14.900 KM |



Zustandsbericht

- Protokoll der Fahrzeugbewertung -

Berichts-Nr: 9703933
vom: 18.12.2025

» Fahrzeugausstattung

| | |
|--|---|
| "Business Premium"-Paket inkl. Navigation | Dekoreinlagen "Piano Black" für Mittelkonsole |
| 12-V-Steckdose an der Mittelkonsole hinten und im Gepäckraum | Digital Cockpit, mehrfarbig, verschiedene Info-Profile wählbar |
| 2 USB-C-Schnittstellen vorn | Digitaler Radioempfang DAB+ |
| 3 Dreipunkt-Automatiksicherheitsgurte mit Gurtstraffer hinten | Diversity-Antenne für FM-Empfang |
| 3 Einzelsitze in 2. Sitzreihe mit Längs- und Lehnenneigungs-Einstellung sowie Armlehne und Umklappfunktion "Easy Fold" | Doppelkupplungsgetriebe DQ381 |
| 4 Leichtmetallräder "Karlstad" 6,5 J x 16 | Drehstromgenerator 140 A |
| 4-Zylinder-Dieselmotor 2,0 l | Dreipunkt-Automatiksicherheitsgurte vorn mit Höheneinstellung und Gurtstraffer |
| 4-Zylinder-Dieselmotor 2,0 l TDI, 110 kW | Einparkhilfe - Warnsignale bei Hindernissen im Front- und Heckbereich |
| 7-Gang-Automatikgetriebe oder DSG Beachtung: Fam. EDF | Elektrische Luftzusatzheizung |
| 8 Lautsprecher | Elektronische Parkbremse inkl. Auto-Hold-Funktion |
| Abdeckungen für Leichtmetallräder | Elektronisches Stabilisierungsprogramm mit Gegenlenkunterstützung, ABS, ASR, EDS, MSR und Gespannstabilisierung |
| Abgasendrohr seitlich, hinten | Entfall des Schriftzugs für die Motorbezeichnung auf der Gepäckraumklappe |
| Abgasnorm EU6 AP | Entriegelung Heckklappe/Deckel hinten von außen |
| Ablagefach mit Deckel auf der Instrumententafel | Fahrlichtschaltung automatisch, mit Tagfahrlicht, "Leaving home"-Funktion und manueller "Coming home"-Funktion |
| Ablagefächer in der Dachkonsole | Fahrzeuge ohne besonderen Produktaufwertungsmaßnahmen |
| Airbag für Fahrer und Beifahrer, mit Beifahrerairbag-Deaktivierung, inkl. Knie-Airbag auf der Fahrerseite | Fahrzeugklassen-Differenzierung -5T0- |
| Allergenfilter | Federbereich 10 nur Einbausteuerung keine Bedarfsprognose |
| Anhängevorrichtung anklappbar, mit elektrischer Entriegelung | Frontantrieb |
| Auslieferung auf Winterreifen | Frontscheibe in Verbundsicherheitsglas, wärme- und geräuschkundend |
| Außenspiegel auf Fahrerseite asphärisch | Fußgänger- und Radfahrererkennung sowie aktive Frontklappe |
| Außenspiegel elektrisch anklappbar, auf Fahrerseite abblendend, Umfeldbeleuchtung und Beifahrerspiegelabsenkung | Fußhebelwerk "Standard" |
| Außenspiegel rechts, konvex | Gepäckmanagement-Paket mit auf Schienen fixierbarem Gepäcknetz |
| Außenspiegelgehäuse und Türgriffe in Wagenfarbe | Gepäckraumabdeckung mit Komfortöffnung, auszieh-, herausnehm- und verstaubar |
| Ausströmer vorn und Lichtdrehschalter mit Chromeinfassung | Gepäckraumbeleuchtung zusätzlich, herausnehmbar und als Taschenlampe nutzbar |
| Automatische Distanzregelung ACC "stop & go", mit Geschwindigkeitsbegrenzer | Gepäckraumboden höhenstellbar, mit Fixierelement |
| Batterie 420A (70Ah) | Gepäckraumbodenbelag Standard |
| Batterie/Generator Kapazität Standard | Gewichtsbereich 5 nur Einbausteuerung keine Bedarfsprognose |
| Bauteilesatz ohne länderspezifische Bauvorschrift | Halogen-Hauptscheinwerfer und Blinkleuchten unter gemeinsamer Klarglasabdeckung |
| Beifahrersitzlehne komplett umklappbar, mit Tisch- und Durchladefunktion | Handschuhfach mit Kühlmöglichkeit |
| Betriebserlaubnis Nachtrag | Innenleuchten mit Abschaltverzögerung und Dimmfunktion, 2 Leseleuchten vorn und hinten |
| Betriebsspannung 12 V | Innenspiegel automatisch abblendend |
| Bordliteratur in Deutsch (Deutschland) | ISOFIX-Halteösen (Vorrichtung zur Befestigung von Kindersitzen auf den Rücksitzen) |
| Bordwerkzeug und Wagenheber | Kältemittel R1234yf |
| Dachhimmel in Storm Grey | Kein Sonderfahrzeug, Standard-Ausführung |
| Dachreling schwarz | Keine Aktionsausführung |
| Dämpfung hinten, Basis 1 | Kennzeichenbeleuchtung in LED-Technik |
| Dämpfung vorn | |
| Dekoreinlagen "New Brushed Design" für Instrumententafel und Türverkleidungen vorn | |



Zustandsbericht

- Protokoll der Fahrzeugbewertung -

Berichts-Nr: 9703933
vom: 18.12.2025

| | |
|---|--|
| Kennzeichenträger vorn und hinten (ECE) | Ohne Dacheinsatz (Volldach) |
| Kindersicherung | Ohne Dynamic Drive Control |
| Klapptische an den Rückseiten der Vordersitze, neigungseinstellbar | Ohne ECO-Funktion |
| Klimaanlage "Air Care Climatronic" mit Aktiv-Kombifilter, Bedienelementen hinten und 3-Zonen-Temperaturregelung | Ohne Elektrische Lenksäulenverriegelung (ELV) |
| Kombi-Instrument mit elektronischem Tachometer, Kilometer- und Tageskilometerzähler, Drehzahlmesser | Ohne Erkennungsleuchten |
| Komfortausstattung | Ohne Feuerlöscher |
| Kopfairbagsystem für Front- und Fondpassagiere inkl. Seitenairbags vorn | Ohne Head-Up Display |
| Kraftstoffbehälter | Ohne Innenleuchte im Fußraum |
| Kraftstoffsystem Diesel | Ohne Kamerasysteme/Umfeldsensorik |
| Kühlergrill in Schwarz mit Chromleisten auf den Lamellen | Ohne Kindersitz |
| Landesverkaufsprogramm Deutschland | Ohne Lichtassistent |
| Lendenwirbelstützen vorn, auf Fahrerseite elektrisch einstellbar, Massagefunktion auf Fahrerseite | Ohne Multimedia" im Fahrzeug |
| Leuchtweitenregulierung | Ohne Nebelscheinwerfer |
| Linkslenker | Ohne Sonnenschutzrollo |
| Make-up-Spiegel beleuchtet in den Sonnenblenden | Ohne Sprachsteuerung |
| Mittelarmlehne vorn höhen- und längseinstellbar, mit herausnehmbarer Ablagebox, 2 Ausströmer hinten | Ohne Trittschutzfolie für Türeinstieg |
| Modelljahreswechsel 2023 I | Ohne Überführungsausrüstung |
| Modelljahreswechsel 2023 II | Ohne Verkehrszeichenerkennung |
| Modelljahreswechsel 2023 LIX | Ohne Vorbereitung Einbau Funkgerät |
| Modelljahreswechsel 2023 LX | Ohne Vorbereitung Rundumtonkombination und ohne Funkantenne |
| Modelljahreswechsel 2023 V | Ohne zus. Karosserieabdeckungen seitlich(Steinschlagschutz) |
| Modelljahreswechsel 2023 X | Ohne zus. Leuchten (Beleuchtungen innen) |
| Modelljahreswechsel 2023 XIII | Ohne zus. Triebwerks-Unterschutz |
| Modelljahreswechsel 2023 XLVI | Ohne Zusatz-/Standheizung |
| MPV | Ohne Zusatzgeräte Wegstreckenmessung |
| Müdigkeitserkennung | Online-Dienst, mit OCU, mit Head Unit Codierung, ohne WFS-Verbund |
| Multifunktionskamera | Proaktives Insassenschutzsystem in Verbindung mit "Front Assist" und "Side Assist" |
| Multifunktionslenkrad in Leder, mit Schaltwippen | Radio |
| Navigationssystem "Discover Media" inkl. "Streaming & Internet" | Radschrauben Standard |
| Navigationssystem "Discover Media" inkl."Streaming & Internet" | Radstand |
| Nebelschlussleuchte | Rechtsverkehr |
| Netztrennwand | Regensensor |
| Nicht Heissland | Regionscode " ECE " für Radio |
| Nichtraucherausführung - Ablagefach und 12-V-Steckdose vorn | Reifen 205/60 R 16 |
| Normal-Lackierung | Reifen ohne Festlegung der Reifenmarke |
| Notbremsassistent "Front Assist" (für automatische Distanzregelung ACC bis 210 km/h) | Reifenkontrollanzeige |
| Notrufsystem eCall | SBBR-Leuchten, Normalausführung |
| Ohne Aktivkohlebehälter mit SCR | Schalthebelknauf in Leder |
| Ohne alternativ-Antriebssystem | Schalthebelverkleidung f.Automat- schaltung |
| Ohne Aufkleber und Embleme | Scheibenbremsen hinten |
| | Scheibenbremsen vorn |
| | Scheibenwaschdüsen vorn automatisch beheizt |



Zustandsbericht

- Protokoll der Fahrzeugbewertung -

Berichts-Nr: 9703933
vom: 18.12.2025

Scheinwerfer-Reinigungsanlage
Schlüsselloses Startsystem "Keyless Start" ohne Safe-Sicherung
Schublade unter dem rechten Vordersitz
Seitenscheiben hinten und Heckscheibe abgedunkelt
Serienkraftstoff-Erstbefüllung
Serviceanzeige 30000 km oder 2 Jahre (flexibel)
Servolenkung elektromechanisch, geschwindigkeitsabhängig geregelt
Sicherheitsoptimierte Kopfstützen vorn, längs- und höheneinstellbar
Sitzmittelbahnen in Mikrovlies "ArtVelours"
Spezielles Typschild für EG für M1-Pkw
Spurhalteassistent "Lane Assist"
Spurwechselassistent "Side Assist" und Ausparkassistent
Stabilisator hinten für Adaptive Fahrwerksregelung DCC
Stabilisator vorn
Standard-Klimazonen
Start-Stopp-System mit Bremsenergie-Rückgewinnung
Stoßfänger in Wagenfarbe
Telefonschnittstelle "Comfort" mit induktiver Ladefunktion
Textilfußmatten vorn und hinten
Tire Mobility Set: 12-Volt-Kompressor und Reifendichtmittel
Top-Komfortsitze vorn
Trägerfrequenz 433,92 bis 434,42 MHz
Transportschutzfolie (Mindestschutz) mit zus. Transportschutzmaßnahmen
Tür und Seitenverkleidung Schaumfolie und Gewebe
Typprüfland Deutschland
Verbandtasche, Warndreieck und Warnweste
Vorbereitet für "We Connect" und "We Connect Plus"
Vordersitze beheizbar
Vordersitze höheneinstellbar, ergoActive-Sitz auf der Fahrerseite
Warnleuchte für Waschwasserstand
Warnton und -leuchte für nicht angelegte Gurte vorn, Warnleuchte für nicht angelegte Gurte hinten
Wartungsintervallverlängerung
Wegfahrsperre elektronisch
Winterräder (zusätzlich), 4 Stahlräder 6,5 J x 16, AirStop®-Winterreifen 205/60 R 16 H
Winterräder (zusätzlich), 4 Stahlräder 6,5 J x 16, AirStop®-Winterreifen 205/60 R 16 H
Zierleisten in Schwarz an den Seitenfenstern



Zustandsbericht

- Protokoll der Fahrzeugbewertung -

Berichts-Nr: 9703933
vom: 18.12.2025

» Bereifung

MONTIERTE BEREIFUNG

| Hersteller | Ort | Position | Typ | Felge | Dimension | Profiltiefe |
|------------|--------|----------|--------|-------|------------------|-------------|
| Pirelli | Vorne | Links | Winter | Stahl | 205/60 R 16 96 H | 6,0 mm |
| Pirelli | Vorne | Rechts | Winter | Stahl | 205/60 R 16 96 H | 6,0 mm |
| Pirelli | Hinten | Links | Winter | Stahl | 205/60 R 16 96 H | 5,0 mm |
| Pirelli | Hinten | Rechts | Winter | Stahl | 205/60 R 16 96 H | 5,0 mm |

Reifen zulässig: Ja

Reifen verkehrssicher: Ja

ZUSÄTZLICHE BEREIFUNG

| Hersteller | Ort | Position | Typ | Felge | Dimension | Profiltiefe |
|------------|-----|----------|--------|-----------|------------------|-------------|
| Pirelli | | | Sommer | Aluminium | 205/60 R 16 96 V | 4,0 mm |
| Pirelli | | | Sommer | Aluminium | 205/60 R 16 96 V | 4,0 mm |
| Pirelli | | | Sommer | Aluminium | 205/60 R 16 96 V | 6,0 mm |
| Pirelli | | | Sommer | Aluminium | 205/60 R 16 96 V | 6,0 mm |

Reifen zulässig: Ja

Reifen verkehrssicher: Ja

ERSATZ-/NOTRAD & ZUBEHÖR

Bordwerkzeug vorhanden: Ja

Tirefit vorhanden: Ja

Tirefit Ablaufdatum: 09.2026

Kompressor vorhanden: Ja



Zustandsbericht

- Protokoll der Fahrzeugbewertung -

Berichts-Nr: 9703933
vom: 18.12.2025

» Wertmindernde Faktoren

| Nr | Bauteil | Schadensbeschreibung | Reparaturempfehlung |
|----|----------------------------------|----------------------|---------------------------|
| 1 | Stoßfänger vorne | Kratzer | Instandsetzen + lackieren |
| 2 | Stoßfänger hinten | Kratzer | Instandsetzen + lackieren |
| 3 | Vorbereitungszeit Karosserie | Lack Vorbereitung | Ausführen |
| 4 | Kotflügel vorne rechts | Kratzer | Instandsetzen + lackieren |
| 5 | Tür vorne links | Delle(n) | Kaltdrücken |
| 6 | Tür hinten rechts | Delle(n) | Kaltdrücken |
| 7 | Einstiegsschweller hinten rechts | Delle(n) | Kaltdrücken |
| 8 | Seitenwand hinten links | Delle(n) | Kaltdrücken |

» Gebrauchsspuren

| Nr | Bauteil | Schadensbeschreibung | Reparaturempfehlung |
|----|------------------------|----------------------|----------------------------|
| 1 | Heckklappenverkleidung | Kratzer | Akzeptabel (Gebrauchsspur) |



Zustandsbericht

- Protokoll der Fahrzeugbewertung -

Berichts-Nr: 9703933
vom: 18.12.2025

» Merkantile Wertminderung

| | |
|---|--|
| Vorschäden bekannt: | Ja |
| Vorschäden feststellbar: | Ja |
| Nachlackierungen vorhanden: | Nein |
| Lackschichtdickenmessung durchgeführt: | Ja - ohne Auffälligkeiten/Abweichungen |

ERGEBNISSE DER LACKSCHICHTDICKENMESSUNG

Die Messwerte lagen im üblichen Bereich.

Pro Bauteil wurden mindestens 3 Messungen durchgeführt.



Zustandsbericht

- Protokoll der Fahrzeugbewertung -

Berichts-Nr: 9703933
vom: 18.12.2025

» Hinweise zum Zustandsbericht

**Angaben zum Auftrag und zum
Bewertungsumfang:**

Es wurde der Auftrag erteilt, einen Zustandsbericht über das beschriebene Fahrzeug zu erstellen.

Die Fahrzeugzustandsbewertung erfolgte auftragsgemäß auf Basis der vom Auftraggeber vorgegebenen Standards für Fahrzeugbewertungen. Die Feststellungen im Einzelfall trifft der Sachverständige aufgrund eigener Sachkunde und nach eigenem sachverständigen Ermessen.

Fahrzeug-Identifizierung:

WVGZZZ1T3PW006551

FIN abgelesen und stimmt mit Unterlagen überein

Allgemeinzustand:

Gereinigt

Besichtigungsbedingungen:

Ausreichend

Hebebühne/Hubmittel benutzt:

Ja

Motorenlauf durchgeführt:

Ja

Fahrprobe durchgeführt:

Nein



Zustandsbericht

- Protokoll der Fahrzeugbewertung -

Berichts-Nr: 9703933
vom: 18.12.2025

» Sonstige Bemerkungen

Vorliegendes Exemplar wurde auf elektronischem Wege erzeugt. Es ist ohne Originalunterschrift gültig.

» Ansichtsfotos



Fahrzeugansicht - diagonal
vorne links



Fahrzeugansicht - diagonal
vorne rechts



Fahrzeugansicht - diagonal
hinten links



Fahrzeugansicht - diagonal
hinten rechts

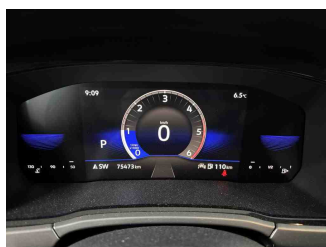

Innenraum - Cockpit mit
Laufleistung

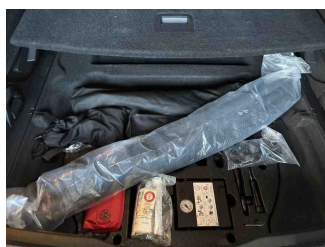

Equipment - Bordwerkzeug

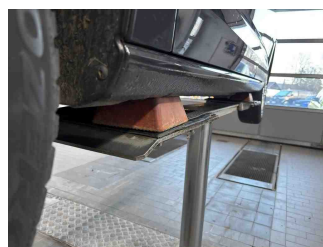

Seitenansicht - Schweller links

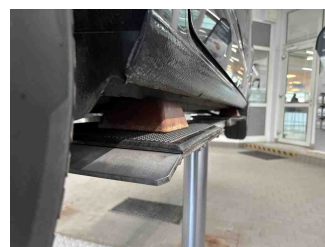

Seitenansicht - Schweller rechts



Fahrzeug -
Typenschild/Fahrgestellnummer

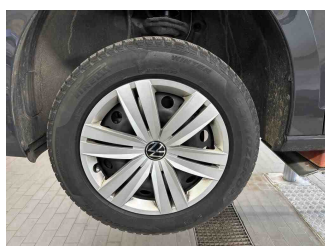

Räder - Rad montiert vorne
links

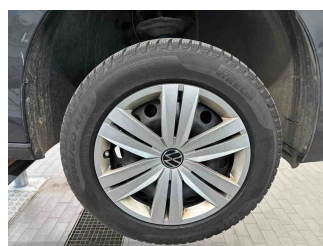

Räder - Rad montiert vorne
rechts

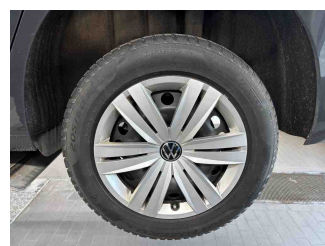

Räder - Rad montiert hinten
links



Räder - Rad montiert hinten
rechts

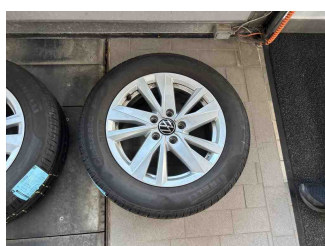

Räder - Rad beiliegend #1

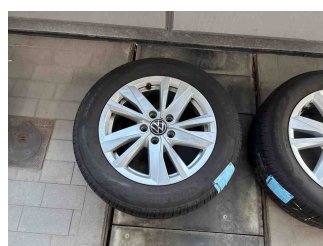

Räder - Rad beiliegend #2

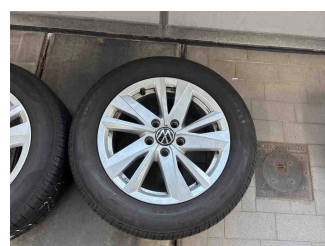

Räder - Rad beiliegend #3



Zustandsbericht

- Protokoll der Fahrzeugbewertung -

Berichts-Nr: 9703933
vom: 18.12.2025

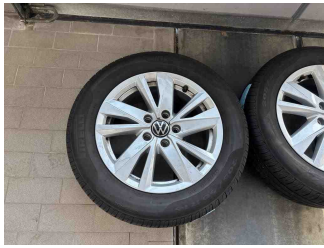

Räder - Rad beiliegend #4



Innenraum - Mittelkonsole

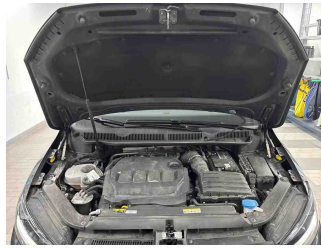

Fahrzeug - Motorraum offen

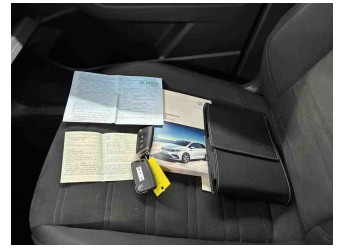

Equipment - Boardmappe/
Securitybag



Innenraum - Kofferraum

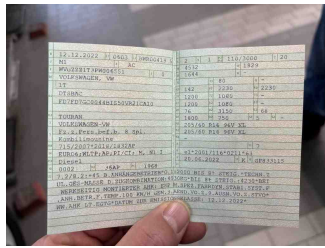

Fahrzeug - abgegebene ZB1

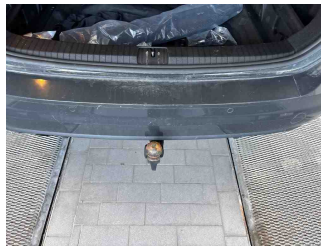

Equipment - Anhängerkupplung

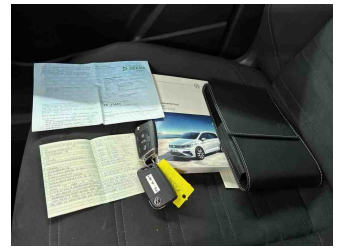

Fahrzeug - Serviceunterlagen /
Wartungsnachweis

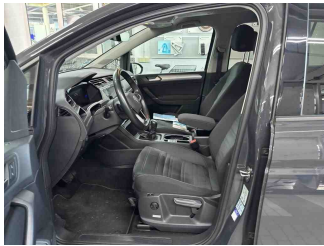

Innenraum - vorne

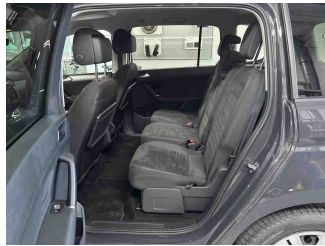

Innenraum - hinten



Räder - Haltbarkeitsdatum
Tirefit



Unterbodenscan



Innenraum -
Navigationsgerät/Radio



Zustandsbericht

- Protokoll der Fahrzeugbewertung -

Berichts-Nr: 9703933
vom: 18.12.2025

» Beschädigungsfotos

WERTMINDERNDE FAKTOREN

1 - Stoßfänger vorne - Kratzer - Instandsetzen + lackieren



2 - Stoßfänger hinten - Kratzer - Instandsetzen + lackieren

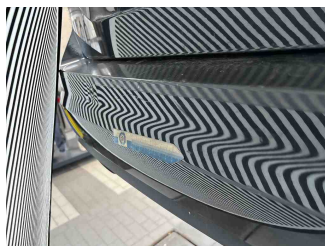

3 - Vorbereitungszeit Karosserie - Lack Vorbereitung - Ausführen

4 - Kotflügel vorne rechts - Kratzer - Instandsetzen + lackieren

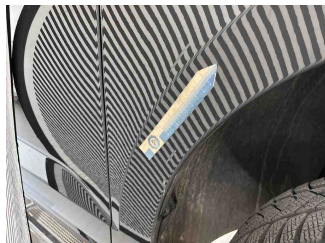
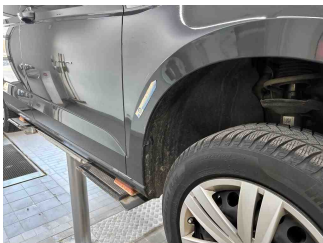

5 - Tür vorne links - Delle(n) - Kaltdrücken

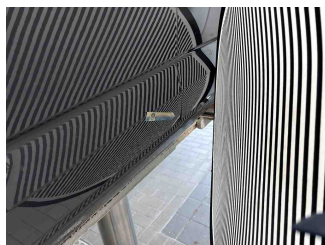
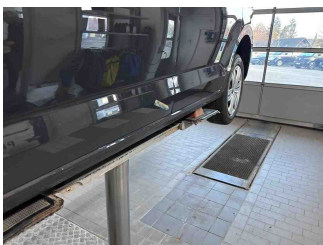



Zustandsbericht

- Protokoll der Fahrzeugbewertung -

Berichts-Nr: 9703933
vom: 18.12.2025

6 - Tür hinten rechts - Delle(n) - Kaltdrücken

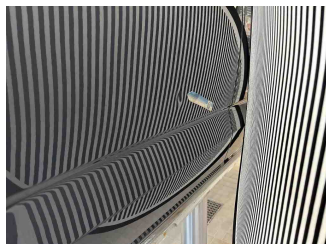
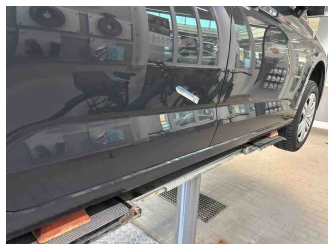

7 - Einstiegsschweller hinten rechts - Delle(n) - Kaltdrücken

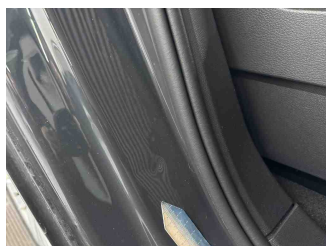
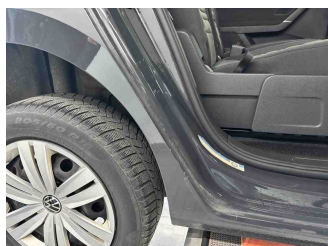

8 - Seitenwand hinten links - Delle(n) - Kaltdrücken

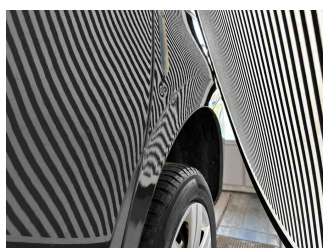
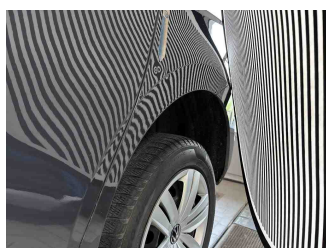
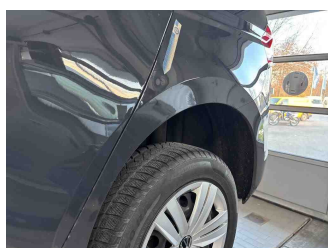

GEBRAUCHSSPUREN

1 - Heckklappenverkleidung - Kratzer - Akzeptabel (Gebrauchsspur)

