

Zustandsbericht

- Protokoll der Fahrzeugbewertung -

Berichts-Nr: 9810079
vom: 09.01.2026

» Übersicht

Auftrags-Nr: 1002267282
Besichtigt am: 09.01.2026 14:50
Berichts-Nr: 9810079
FIN: WVGZZZ5N2NM170460

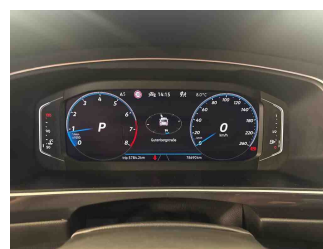
Fahrzeugansicht - diagonal
vorne linksFahrzeugansicht - diagonal
hinten rechtsInnenraum - Cockpit mit
Laufleistung



Zustandsbericht

- Protokoll der Fahrzeugbewertung -

Berichts-Nr: 9810079
vom: 09.01.2026

» Fahrzeugdaten

Fahrzeugkategorie:	Personenkraftwagen
Fahrzeugart:	SUV
Hersteller:	Volkswagen
Modell:	Tiguan
HSN / TSN:	0603 / CIU
Erstzulassungsdatum:	05.01.2023
Laufleistung:	78.690 km
Nachweis Kilometerstand:	Abgelesen
Farbe:	Pyrit Silber Metallic
Farbe Dach:	Pyrit Silber Metallic
Antriebsart:	Allrad
Motorisierung/Kraftstoff:	Benzin
Hubraum:	1.984 ccm
Leistung:	140 kW (191 PS)
Fahrzeuglänge:	
Fahrzeughöhe:	
Fahrzeugbreite:	
Zulässiges Gesamtgewicht:	
Radstand:	
Anzahl Achsen:	2
Zylinder:	4
Schadstoffklasse:	Euro 6
Anzahl Türen:	4
Anzahl Sitze:	5
Getriebe:	Automatik 7-Gang
Polsterart:	Leder und Alcantara
Interieurfarbe:	Grau-Titanschwarz-Flintgrau- Kristallgrau/Titanschwarz/Schwarz/Titanschwarz
Anzahl vorhandene Schlüssel:	2

» Dokumente & Wartung

Nächste HU:	
Zulassungsbescheinigung (ZBT1 Original) vorhanden:	Ja
Zulassungsbescheinigung entgegengenommen:	Ja
Kennzeichen entgegengenommen:	Beide
Wartungsheft:	Digital
Wartungsnachweis:	Vollständig
Datum der letzten Wartung:	
Km-Stand bei letzter Wartung:	
Restlauf bis Service:	13.700 KM



Zustandsbericht

- Protokoll der Fahrzeugbewertung -

Berichts-Nr: 9810079
vom: 09.01.2026

» Fahrzeugausstattung

"Easy Open & Close" - Heckklappe mit sensorgesteuerter Öffnung und Schließung, mit Fernentriegelung

"Easy Open & Close"-Paket mit Safe-Sicherung

12-V-Steckdose an der Mittelkonsole hinten und im Gepäckraum

2 LED-Leseleuchten vorn und 2 hinten

2 USB-C-Schnittstellen vorn

3 Kopfstützen hinten

4 Leichtmetallräder "Valencia" 8,5 J x 19 in Schwarz, Volkswagen R

4 Winterräder "Sebring" 7 J x 18 in Sterling-Silber lackiert (zusätzlich), Winterreifen 235/55 R 18 H

4-Zylinder-Ottomotor 2,0 l

4-Zylinder-Ottomotor 2,0 l TSI, 140 kW

7-Gang-Automatikgetriebe oder DSG für Allrad Beachtung: Fam. EDF

8 Lautsprecher

Abbiege- und Schlechtwetterlicht

Abdeckungen für Leichtmetallräder

Abgasnorm EU6 AP

Ablagefach mit Deckel auf der Instrumententafel

Ablagefächer in der Dachkonsole

Airbag für Fahrer und Beifahrer, mit Beifahrerairbag-Deaktivierung, inkl. Knie-Airbag auf Fahrer- & Beifahrerseite

Airstop®-Reifen 255/45 R 19, rollwiderstandsoptimiert

Aktivkohlebehälter (EVAP)

Allradantrieb 4MOTION

Ambientebeleuchtung 30-farbig

Ambientebeleuchtung außen, leuchtende(s) Stylingelement(e) vorn

Anhängervorrichtung anklappbar, mit elektrischer Entriegelung

App-Connect inkl. App-Connect Wireless für Apple CarPlay und Android Auto

Außenspiegel auf Fahrerseite asphärisch

Außenspiegel elektrisch einstell-, anklapp- und beheizbar, mit Beifahrerspiegelabsenkung

Außenspiegel rechts, konvex

Außenspiegelgehäuse schwarz

Automatische Distanzregelung ACC "stop & go", mit Geschwindigkeitsbegrenzer

Batterie 380A (68Ah)

Batterie/Generator Kapazität Standard

Bauteilesatz ohne länderspezifische Bauvorschrift

Beifahrersitzlehne komplett umklappbar

Bergabfahrassistent

Betriebserlaubnis Nachtrag

Betriebsspannung 12 V

Bordliteratur in Deutsch (Deutschland)

Bordwerkzeug und Wagenheber

Chrom-Applikationen an Spiegeleinstell

-, Fensterheberschaltern, Türziehhgriffen; Türinnenbetätigung in Chrom matt

Dachhimmel schwarz

Dachreling schwarz

Dämpfung hinten, Basis 1

Dämpfung vorn

Dekoreinlagen "Carbon Grey" für Instrumententafel und Türverkleidungen vorn

Design-Paket Exterieur "Black Style"

Diebstahlwarnanlage mit Innenraumüberwachung, Back-up-Horn und Abschleppschutz

Diebstahlwarnanlage mit Safe-Sicherung

Digital Cockpit Pro, mehrfarbig, verschiedene Info-Profile wählbar

Digitaler Radioempfang DAB+

Diversity-Antenne für FM-Empfang

Doppelkupplungsgetriebe DQ381

Doppelton-Signalhorn

Drehstromgenerator 140 A

Dreipunkt-Automatiksicherheitsgurt für mittleren Rücksitzplatz

Dreipunkt-Automatiksicherheitsgurte mit Gurtstraffer für die äußeren Rücksitzplätze

Dreipunkt-Automatiksicherheitsgurte vorn mit Höheneinstellung und Gurtstraffer

Dynamische Fernlichtregulierung "Dynamic Light Assist" für LED-Matrix-Scheinwerfer

ECO-Funktion

Einstiegsleisten vorn in Aluminium, mit "R-Line"-Logo

Elektronische Parkbremse inkl. Auto-Hold-Funktion

Elektronisches Stabilisierungsprogramm mit Gegenlenkunterstützung, ABS, ASR, EDS, MSR und Spannungstabilisierung

Entfall des Schriftzugs für die Motorbezeichnung auf der Gepäckraumklappe

Fahrassistent "Travel Assist", Spurhalteassistent "Lane Assist" und "Emergency Assist"

Fahrerassistenzpaket "Plus"

Fahrlichtschaltung automatisch, mit LED-Tagfahrlicht sowie "Coming home"- und "Leaving home"-Funktion

Fahrprofilauswahl

Fahrzeuge mit besonderen Produktaufwer- tungsmaßnahmen

Fahrzeugklassen-Differenzierung -55N-

Federbereich 05 nur Einbausteuerung keine Bedarfsprognose

Fernentriegelung für Rücksitzlehne

Fertigungsablauf Mexiko

Frontscheibe in Verbundsicherheitsglas, wärme- und geräuschdämmend

Fußgängererkennung



Zustandsbericht

- Protokoll der Fahrzeugbewertung -

Berichts-Nr: 9810079
vom: 09.01.2026

Gepäcknetz	Nicht Heissland
Gepäckraumabdeckung	Nichtraucherausführung - Ablagefach und 12-V-Steckdose vorn
Gepäckraumauskleidung in Textil	Normal-Lackierung
Gepäckraumbeleuchtung zusätzlich, herausnehmbar und als Taschenlampe nutzbar	Notbremsassistent "Front Assist" (für automatische Distanzregelung ACC bis 210 km/h)
Gepäckraumboden in 2 Stufen höheneinstellbar	Notruf-Service; keine Registrierung notwendig, Dienst ist bei Auslieferung aktiviert
Gewichtsbereich 17 nur Einbausteuerung keine Bedarfsprognose	Ohne 2. Batterie
Halterung für Verbandkasten/Warndreieck	Ohne Ablagenpaket/box
Heckspoiler im "R"-Styling in Schwarz	Ohne alternativ-Antriebssystem
Innenspiegel automatisch abblendend	Ohne Aufkleber und Embleme
IQ.LIGHT - LED-Matrix-Scheinwerfer mit LED-Tagfahrlicht, Kurvenfahrlicht und dynamischer Blinkleuchte	Ohne besondere Karosseriemaßnahmen
ISOFIX-Halteösen zur Befestigung von 2 Kindersitzen auf den Rücksitzen, auch für i-Size-Kindersitze	Ohne Dacheinsatz (Voll Dach)
Kältemittel R1234yf	Ohne Elektrische Lenksäulenverriegelung (ELV)
Kein Sonderfahrzeug, Standard-Ausführung	Ohne Feuerlöscher
Keine Aktionsausführung	Ohne Garagentoröffner
Kennzeichenbeleuchtung in LED-Technik	Ohne Head-Up Display
Kennzeichenträger vorn und hinten (ECE)	Ohne Klapptisch an Vordersitzlehne
Klimaanlage "Air Care Climatronic" mit Aktiv-Kombifilter, Bedienungselementen hinten und 3-Zonen-Temperaturregelung	Ohne Ladedose
Kombi-Instrument mit elektronischem Tachometer, Kilometer- und Tageskilometerzähler, Drehzahlmesser	Ohne Ländercode (kein DVD-Player im FZG)
Kraftstoffsystem Otto-Einspritzer	Ohne Scheinwerferreinigungsanlage
Kühlergrill	Ohne Sitzbelüftung/Massagesitze
Kurzheck	Ohne spezielle Aufkleber/Schilder
Landesverkaufsprogramm Deutschland	Ohne Sprachsteuerung
LED-Rückleuchten dunkelrot	Ohne Trennwand
Leergewichtsbereich Standard	Ohne Überführungsausrüstung
Lendenwirbelstützen vorn	Ohne Wärmespeicher/Zusatzheizung
Leuchte im Fußraum vorn	Ohne zus. Triebwerks-Unterschutz
Leuchtweitenregulierung dynamisch, mit dynamischem Kurvenfahrlicht	Online-Dienst, mit OCU, mit Head Unit Codierung, ohne WFS-Verbund
Linkslenker	Parklenkassistent "Park Assist" inkl. Einparkhilfe
Make-up-Spiegel beleuchtet in den Sonnenblenden	Pedale in Edelstahl gebürstet
Mit Individualeinbau	Proaktives Insassenschutzsystem in Verbindung mit "Front Assist" und "Side Assist"
Mit zusätzlichen Transportschutz- Maßnahmen	Radio
Mittelarmlehne vorn	Radschrauben Standard
Motorenstart Standard	Radstand
Müdigkeitserkennung	Rechtsverkehr
Multifunktionskamera	Regensensor
Multifunktions-Sportlenkrad in Leder, beheizbar, mit Schaltwippen	Regionscode " ECE " für Radio
Navigationssystem "Discover Media" inkl. "Streaming & Internet"	Reifen ohne Festlegung der Reifenmarke
Navigationssystem "Discover Media" inkl. "Streaming & Internet"	Reifenkontrollanzeige
Nebelschlussleuchte	Reserverad gewichts- und platzsparend
	Reserverad gewichts- und platzsparend
	R-Line Ausstattung



Zustandsbericht

- Protokoll der Fahrzeugbewertung -

Berichts-Nr: 9810079
vom: 09.01.2026

Rücksitzbank asymmetrisch teilbar; längs verschieb- und klappbar; mit Durchlademöglichkeit und Mittelarmlehne
Schalthebelknopf in Leder
Scheibenbremsen hinten
Scheibenbremsen vorn
Scheibenwaschdüsen vorn automatisch beheizt
Schlüssellooses Schließ- und Startsystem "Keyless Access" mit Safe-Sicherung
Schubladen unter den Vordersitzen
Seitenairbags für die äußeren Sitze der 2. Sitzreihe, inkl. Seitenairbags vorn sowie Kopfairbagsystem
Seitenscheiben hinten und Heckscheibe abgedunkelt, zu ca. 90 % lichtabsorbierend
Seitenschutzleiste
Serienkraftstoff-Erstbefüllung
Serviceanzeige 30000 km oder 2 Jahre (flexibel)
Servolenkung elektromechanisch, geschwindigkeitsabhängig geregelt
Sicherheitsoptimierte Kopfstützen vorn, längs- und höheneinstellbar
Sitzmittelbahnen der Vordersitze und der äußeren Rücksitze in Stoff "R-Line", -innenwangen in "ArtVelours"
Spezielles Typschild für EG für M1-Pkw
Spurwechselassistent "Side Assist"
Stabilisator hinten
Stabilisator vorn
Standard-Klimazonen
Standheizung und -lüftung mit Funkfernbedienung und Vorwähluhr
Standheizung und -lüftung mit Funkfernbedienung und Vorwähluhr
Start-Stopp-System mit Bremsenergie-Rückgewinnung
Stoßfänger in Wagenfarbe, im "R-Line"-Styling, mit Design-Elementen in Schwarz
Telefonschnittstelle
Textilfußmatten vorn und hinten mit Ziernähten in Grau
Top-Komfortsitze vorn
Trägerfrequenz 433,92 bis 434,42 MHz
Tür und Seitenverkleidung Schaumfolie, Insert in Kunstleder
Typprüfand Deutschland
Umgebungsansicht "Area View" inkl. Rückfahrkamera "Rear View"
Variante co2
Verbandtasche, Warndreieck und Warnweste
Verkehrszeichenerkennung
Vorbereitet für "We Connect" und "We Connect Plus"
Vordersitze beheizbar
Vordersitze mit Höheneinstellung
Warnleuchte für Waschwasserstand
Warnton und -leuchte für nicht angelegte Gurte vorn und hinten

Wartungsintervallverlängerung
Winterräder "Sebring" 7 J x 18 in Sterling-Silber lackiert (zusätzlich), Winterreifen 235/55 R 18 H
Zierleisten schwarz



Zustandsbericht

- Protokoll der Fahrzeugbewertung -

Berichts-Nr: 9810079
vom: 09.01.2026

» Bereifung

MONTIERTE BEREIFUNG

Hersteller	Ort	Position	Typ	Felge	Dimension	Profiltiefe
Pirelli	Vorne	Links	Winter	Aluminium	235/55 R 18 104 H	4,0 mm
Pirelli	Vorne	Rechts	Winter	Aluminium	235/55 R 18 104 H	4,0 mm
Pirelli	Hinten	Links	Winter	Aluminium	235/55 R 18 104 H	6,0 mm
Pirelli	Hinten	Rechts	Winter	Aluminium	235/55 R 18 104 H	6,0 mm

Reifen zulässig: Ja

Reifen verkehrssicher: Ja

ZUSÄTZLICHE BEREIFUNG

Hersteller	Ort	Position	Typ	Felge	Dimension	Profiltiefe
Pirelli			Sommer	Aluminium	255/45 R 19 100 V	4,0 mm
Pirelli			Sommer	Aluminium	255/45 R 19 100 V	5,0 mm
Pirelli			Sommer	Aluminium	255/45 R 19 100 V	5,0 mm
Pirelli			Sommer	Aluminium	255/45 R 19 100 V	5,0 mm

Reifen zulässig: Ja

Reifen verkehrssicher: Ja

ERSATZ-/NOTRAD & ZUBEHÖR

Pannenbergung zulässig: Ja

Pannenbergung verkehrssicher: Ja

Notrad vorhanden: Ja

Bordwerkzeug vorhanden: Ja

Wagenheber vorhanden: Ja



Zustandsbericht

- Protokoll der Fahrzeugbewertung -

Berichts-Nr: 9810079
vom: 09.01.2026

» Wertmindernde Faktoren

Nr	Bauteil	Schadensbeschreibung	Reparaturempfehlung
1	Karosserie	Hagelschaden	Kaltdrücken (Hagel)
2	Bremsscheiben hinten	Verschlissen	Ersetzen

» Gebrauchsspuren

Das Fahrzeug weist dem Alter, der Laufleistung und dem Einsatzzweck entsprechende Gebrauchsspuren auf.



Zustandsbericht

- Protokoll der Fahrzeugbewertung -

Berichts-Nr: 9810079
vom: 09.01.2026

» Merkantile Wertminderung

Vorschäden bekannt:	Nein
Vorschäden feststellbar:	Ja
Nachlackierungen vorhanden:	Nein
Lackschichtdickenmessung durchgeführt:	Ja - ohne Auffälligkeiten/Abweichungen

ERGEBNISSE DER LACKSCHICHTDICKENMESSUNG

Die Messwerte lagen im üblichen Bereich.

Pro Bauteil wurden mindestens 3 Messungen durchgeführt.



Zustandsbericht

- Protokoll der Fahrzeugbewertung -

Berichts-Nr: 9810079
vom: 09.01.2026

» Hinweise zum Zustandsbericht

**Angaben zum Auftrag und zum
Bewertungsumfang:**

Es wurde der Auftrag erteilt, einen Zustandsbericht über das beschriebene Fahrzeug zu erstellen.

Die Fahrzeugzustandsbewertung erfolgte auftragsgemäß auf Basis der vom Auftraggeber vorgegebenen Standards für Fahrzeugbewertungen. Die Feststellungen im Einzelfall trifft der Sachverständige aufgrund eigener Sachkunde und nach eigenem sachverständigen Ermessen.

Fahrzeug-Identifizierung:

WVGZZZ5N2NM170460

FIN abgelesen und stimmt mit Unterlagen überein

Allgemeinzustand:

Gereinigt

Besichtigungsbedingungen:

Ausreichend, Nässe, Schnee/Eis

Hebebühne/Hubmittel benutzt:

Ja

Motorenlauf durchgeführt:

Ja

Fahrprobe durchgeführt:

Nein



Zustandsbericht

- Protokoll der Fahrzeugbewertung -

Berichts-Nr: 9810079
vom: 09.01.2026

» Sonstige Bemerkungen

Vorliegendes Exemplar wurde auf elektronischem Wege erzeugt. Es ist ohne Originalunterschrift gültig.

» Ansichtsfotos



Fahrzeugansicht - diagonal vorne links



Fahrzeugansicht - diagonal vorne rechts



Fahrzeugansicht - diagonal hinten links



Fahrzeugansicht - diagonal hinten rechts



Innenraum - Cockpit mit Laufleistung

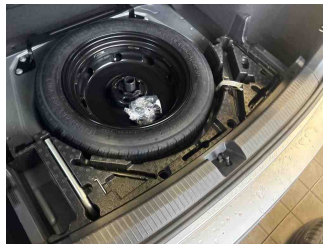

Equipment - Bordwerkzeug

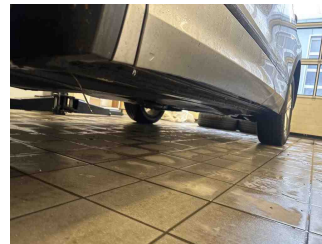

Seitenansicht - Schweller links

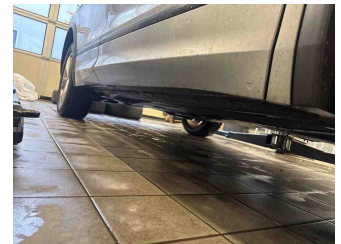

Seitenansicht - Schweller rechts



Fahrzeug - Typenschild/Fahrgestellnummer



Räder - Rad montiert vorne links

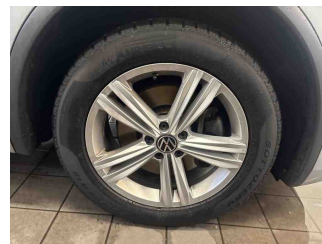

Räder - Rad montiert vorne rechts



Räder - Rad montiert hinten links



Räder - Rad montiert hinten rechts



Räder - Rad beiliegend #1



Räder - Rad beiliegend #2



Räder - Rad beiliegend #3

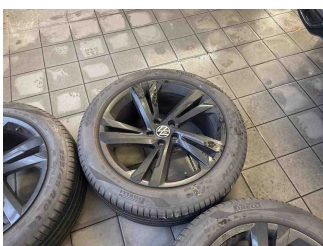

Räder - Rad beiliegend #4

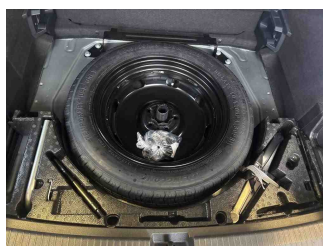

Räder - Ersatzrad



Innenraum - Mittelkonsole

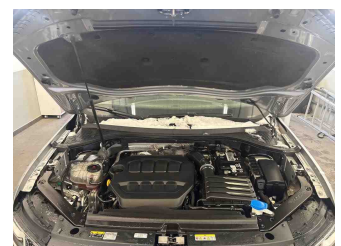

Fahrzeug - Motorraum offen



Zustandsbericht

- Protokoll der Fahrzeugbewertung -

Berichts-Nr: 9810079
vom: 09.01.2026

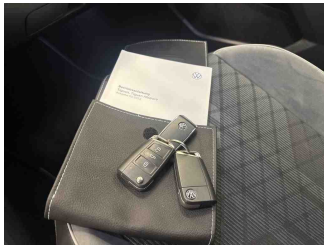

Equipment - Boardmappe/
Securitybag



Innenraum - Kofferraum

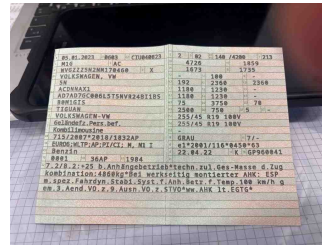

Fahrzeug - abgegebene ZB1



Equipment - Anhängerkupplung



Fahrzeug - Serviceunterlagen /
Wartungsnachweis

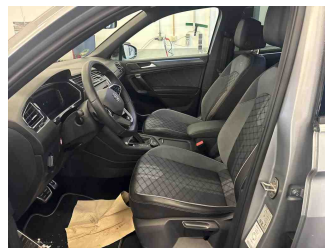

Innenraum - vorne

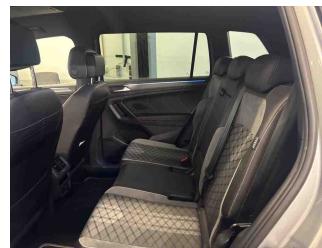

Innenraum - hinten

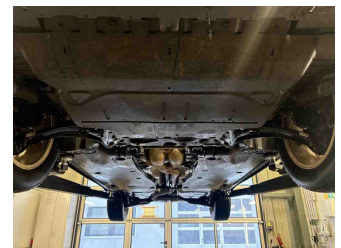

Unterbodenscan



Innenraum -
Navigationsgerät/Radio

» Beschädigungsfotos

WERTMINDERNDE FAKTOREN

1 - Karosserie - Hagelschaden - Kaltdrücken (Hagel)

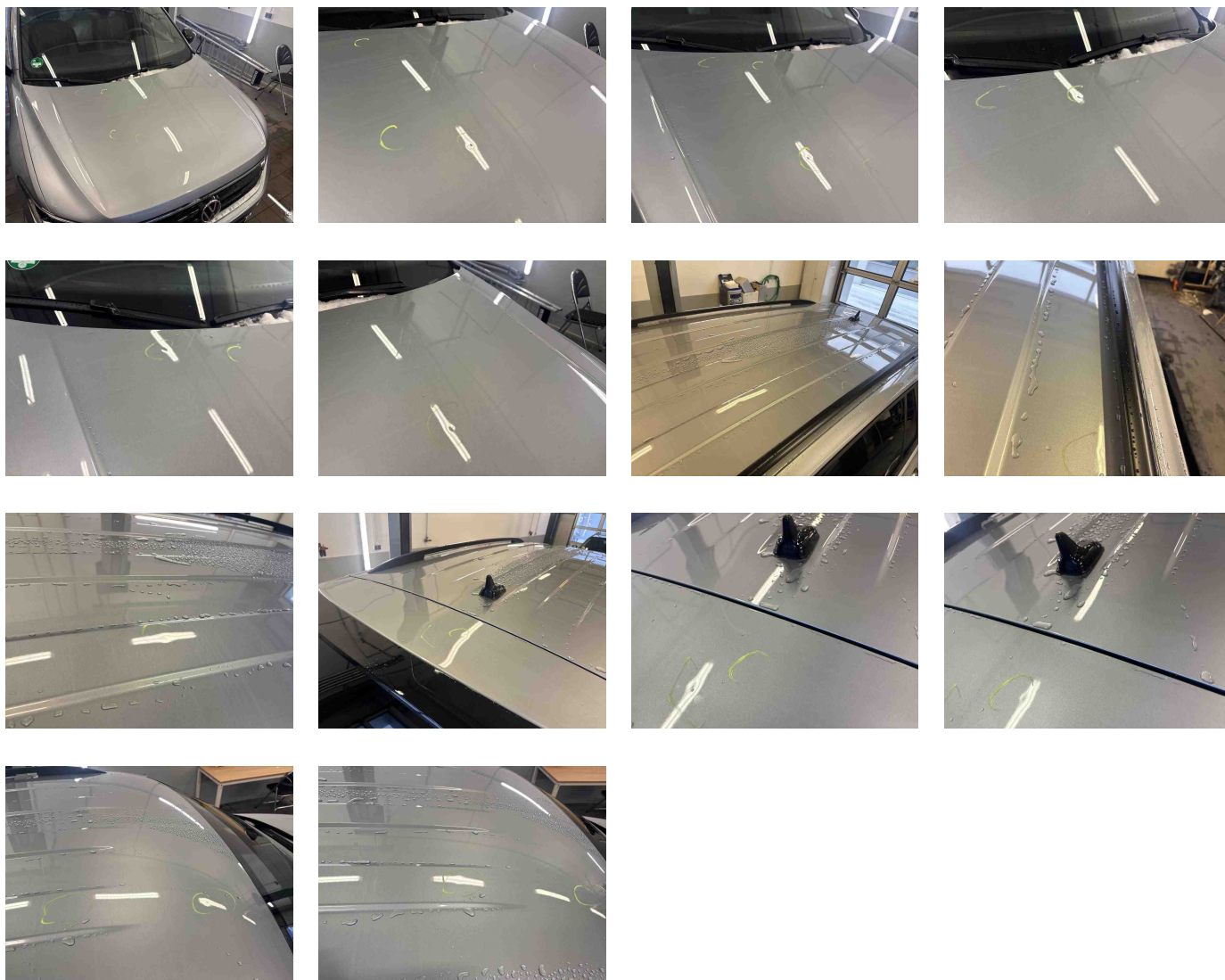

2 - Bremsscheiben hinten - Verschlissen - Ersetzen

Kommentar

inklusive Bremsbeläge

