

**» Übersicht**

<b>Auftrags-Nr:</b>	1002192410
<b>Besichtigt am:</b>	09.12.2025 11:27
<b>Berichts-Nr:</b>	9626475
<b>FIN:</b>	W0V7H9ED0N4330301

Fahrzeugansicht - diagonal  
vorne linksFahrzeugansicht - diagonal  
hinten rechtsInnenraum - Cockpit mit  
Laufleistung

**» Fahrzeugdaten**

<b>Fahrzeugkategorie:</b>	Personenkraftwagen
<b>Fahrzeugart:</b>	Limousine
<b>Hersteller:</b>	Opel
<b>Modell:</b>	Crossland X
<b>HSN / TSN:</b>	/
<b>Erstzulassungsdatum:</b>	16.12.2022
<b>Laufleistung:</b>	30.353 km
<b>Nachweis Kilometerstand:</b>	
<b>Farbe:</b>	Weiß
<b>Farbe Dach:</b>	
<b>Antriebsart:</b>	Frontantrieb
<b>Motorisierung/Kraftstoff:</b>	Benzin
<b>Hubraum:</b>	
<b>Leistung:</b>	
<b>Fahrzeuglänge:</b>	
<b>Fahrzeughöhe:</b>	
<b>Fahrzeugbreite:</b>	
<b>Zulässiges Gesamtgewicht:</b>	
<b>Radstand:</b>	
<b>Anzahl Achsen:</b>	2
<b>Zylinder:</b>	4
<b>Schadstoffklasse:</b>	
<b>Anzahl Türen:</b>	5
<b>Anzahl Sitze:</b>	5
<b>Getriebe:</b>	Schaltgetriebe 6-Gang
<b>Polsterart:</b>	Teilleder
<b>Interieurfarbe:</b>	Schwarz
<b>Anzahl vorhandene Schlüssel:</b>	2

**» Dokumente & Wartung**

<b>Nächste HU:</b>	
<b>Zulassungsbescheinigung (ZBT1 Original) vorhanden:</b>	Ja
<b>Zulassungsbescheinigung entgegengenommen:</b>	Ja
<b>Kennzeichen entgegengenommen:</b>	Keine
<b>Wartungsheft:</b>	Vorhanden
<b>Wartungsnachweis:</b>	Vollständig
<b>Datum der letzten Wartung:</b>	
<b>Km-Stand bei letzter Wartung:</b>	

## » Sonderausstattung

Dachreling, Silber

Lackierung: Uni Arktis Weiß

Lenkrad: Beheizbares Lederlenkrad und Sitzheizung,  
mehrstufig, Fahrer und Beifahrer

Räder: Leichtmetallräder 6,5 J x 16 mit Allwetterreifen 195/60  
R16, in BiColor/Schwarz (10 Speichen)

Sitze: Ergonomischer Aktiv-Sitz, (AGR) Fahrer - Länge, Höhe  
und Lehnenneigung manuell einstellbar - Sitzneigung,  
elektrisch einstellbar - Lendenwirbelstütze,  
elektropneumatisch in Höhe und Länge einstellbar -  
Ausziehbare Oberschenkelauflage, manuell einstellbar

Windschutzscheibe beheizbar, ThermoTec

## » Standard Equipment

Ablagefächer Ablagefach in der Instrumententafel, Fahrerseite  
 Ablagefach in der Mittelkonsole Ablagefach in den vorderen  
 Türen, geeignet für 1,5-Liter-Getränkeflaschen Ablagefach in  
 den hinteren Türen, geeignet für 0,5-Liter-Getränkeflaschen 2  
 Getränkehalter in der Mittelkonsole Verzurrösen im  
 Gepäckraum Taschenhaken, seitlich im Gepäckraum  
 Airbag für Fahrer- und Beifahrerseite - Beifahrerairbag  
 manuell deaktivierbar

Airbag: Kopfairbag vorne und hinten außen

Airbag: Seitenairbag für Fahrer- und Beifahrerseite  
 Seitenairbag, Beifahrer, deaktivierbar

Anti-Blockier-System (ABS) mit Kurvenbremskontrolle (CBC)  
 und Bremsassistent

Außenspiegel für Fahrer- und Beifahrerseite elektr. einstell-  
 und beheizbar - manuell anklappbar - Außenspiegelgehäuse  
 in Schwarz

Berg-Anfahr-Assistent

Bordcomputer

Bremsleuchte, dritte

Dachdesignlinie, oberhalb, in Chrom

Dachspoiler

Drehzahlmesser

Elektronische Bremskraftverteilung (EBV)

Elektronisches Stabilisierungsprogramm (ESP - Plus)

Fahrerinfodisplay, 3,5''

Fensterheber, elektrisch hinten - Tippfunktion -  
 Einklemmschutz - Komfortschließfunktion über  
 Funkfernbedienung der Zentralverriegelung

Fensterheber, elektrisch vorn - Tippfunktion - Einklemmschutz  
 - Komfortschließfunktion über Funkfernbedienung der  
 Zentralverriegelung

Geschwindigkeitsregler mit Begrenzer

Getriebe: 6-Gang-Schaltgetriebe

Heckscheibenheizung

Heckscheibenwischer

Innenraumbeleuchtung vorn und hinten

Innenraumbeleuchtung, vorn und hinten, inkl. Leseleuchten,  
 vorn

Instrumenteneinsätze, Schwarz mit Chromringen

Klimatisierungsautomatik Zwei Zonen mit getrennter  
 Temperaturregelung für Fahrer und Beifahrer  
 Umluftschaltung, manuell Automatische Luftverteilung  
 Sonnenstandssensor Aktivkohlefilter

Kopfstützen (3) hinten - höhenverstellbar

Kopfstützen vorn - höhenverstellbar

Lackierung: Dach in Wagenfarbe

Lackierung: Metallic Nautik Blau

Lackierung: Metallic Sonderfarbe Nautic Blau

LED-Ambientebeleuchtung - in der Mittelkonsole und in den  
 Türen, vorn

LED-Scheinwerfer

LED-Tagfahrlicht

Lenkrad: Lederlenkrad mit Chromelementen und  
 Lenkradfernbedienung

Leuchtweitenregulierung, manuell

Make-Up-Spiegel - Fahrer- und Beifahrerseite

Mittelarmlehne, vorn

Ottopartikelfilter wartungsfrei

Polster: Stoff/Premium-Lederoptik - Taschen an  
 Vordersitzrücken

Proaktives Fahrerassistenzsystem - Frontkollisionswarner mit  
 automatischer Gefahrenbremsung sowie  
 Fußgängererkennung - Müdigkeitserkennung

Räder: Leichtmetallräder 6,5 J x 16 mit Reifen 195/60 R16 (10  
 Speichen) - Reifen mit geringem Rollwiderstand

Räder: Leichtmetallräder 6,5 J x 16 mit Reifen 195/60 R16, in  
 BiColor/Schwarz (10 Speichen) - Reifen mit geringem  
 Rollwiderstand

Radio: Digitaler Radioempfang DAB/DAB+/DMB-R - Empfang  
 digitaler Radiosender - Empfang digitaler  
 Verkehrsinformationen (TPEG)

Radio: Multimedia Radio mit 7"-Touchscreen-Farbdisplay, 6  
 Lautsprecher Aut. Musikererkennung (Titel, Album, Interpret,  
 Cover) bei Audiogeräten mit USBAns. Bluetooth-  
 Audiostreaming Freisprecheinrichtung via Bluetooth-Sch.  
 Anzeige von Telefonbuch und Ruflisten Bis zu 5 Mobiltelefone  
 koppelbar Darstellungen von Bildern/Filmen/Videos per USB-  
 Schnittstelle Smartphone-Integration via Apple CarPlay und  
 Android Auto Anzeige und Bedienung ausgewählter Apps  
 Vorlesen und Diktieren von Textnachrichten USB-Schn.  
 Nutzung der Sprachsteuerung des gekoppelten Smartphones

Reifendruck-Warnung

Reifen-Reparatur-Set inkl. Reifendichtmittel und 12-Volt-  
 Kompressor (ohne Wagenheber)

Servolenkung - geschwindigkeitsabhängig

Sicherheitsgurte: Dreipunktsicherheitsgurte auf allen Plätzen -  
 Gurtkraftbegrenzer, vorn und hinten außen - Doppelte  
 Gurtstraffer, vorn - Gurtstraffer, hinten außen - Warnton und -  
 leuchte für nicht angelegte Gurte, vorn und hinten

Sicht-Ausstattung - Regensensor, vorn - Automatisches  
 Abblendlicht mit Tunnelerkennung - Innenrückspiegel,  
 automatisch abblendend - Make-up-Spiegel in beiden  
 Sonnenblenden, beleuchtet - Leseleuchten, vorne und hinten  
 - Fernlichtassistent

Sitze: Komfortsitze - Stoff Banda, schwarz-weiß - Fahrersitz 6  
 -fach manuell einstellbar (Länge, Höhe, Lehnenneigung) und  
 Beifahrersitz 4-fach manuell einstellbar (Länge,  
 Lehnenneigung)

Sitze: Sitzrückenlehne 60:40 geteilt, umklappbar

Solar Protect-Wärmeschutzverglasung im Fond, stark getönt

Spurassistent Warnung bei unbeabsichtigtem Verlassen der  
 Fahrspur ab 60 km/h durch Warnton und Kontrollleuchte im  
 Fahrerinfodisplay

Start/Stop System - verstärkter Anlasser -  
 Hochleistungsbatterie - Schalter zur Deaktivierung der  
 Start/Stop-Funktion

Steckdose, 12V in der Mittelkonsole

Steckdose, 12V in der Mittelkonsole, vorn

Traktionskontrolle (TC Plus)

Unterfahrschutz-Optik, vorn und hinten, in Silber

Verkehrsschild-Assistent Erkennung von  
Geschwindigkeitsbegrenzungen und deren Aufhebung sowie  
Anzeige des erkannten Schildes im Fahrerinfodisplay  
(abhängig von Sicht- und Witterungsbedingungen)  
Vorrüstung für Kindersitz-Haltesystem "ISOFIX" inkl. Top-  
Tether Befestigungsösen, hinten außen  
Wegfahrsperre  
Zentralverriegelung mit Funkfernbedienung und Innenschalter

**» Bereifung****MONTIERTE BEREIFUNG**

Hersteller	Ort	Position	Typ	Felge	Dimension	Profiltiefe
Bridgestone	Vorne	Links	Sommer	Aluminium	195/60 R 16 89 H	8,0 mm
Bridgestone	Vorne	Rechts	Sommer	Aluminium	195/60 R 16 89 H	8,0 mm
Bridgestone	Hinten	Links	Sommer	Aluminium	195/60 R 16 89 H	8,0 mm
Bridgestone	Hinten	Rechts	Sommer	Aluminium	195/60 R 16 89 H	8,0 mm

**Reifen zulässig:** Ja**Reifen verkehrssicher:** Ja**ERSATZ-/NOTRAD & ZUBEHÖR****Bordwerkzeug vorhanden:** Ja**Tirefit vorhanden:** Ja**Tirefit Ablaufdatum:** 03.2028**Kompressor vorhanden:** Ja

## » Wertmindernde Faktoren

Nr	Bauteil	Schadensbeschreibung	Reparaturempfehlung
1	Tür hinten rechts	Delle(n)	Kaltdrücken
2	Stoßfänger Ecke hinten links	Kratzer	Smart Repair

## » Gebrauchsspuren

Das Fahrzeug weist dem Alter, der Laufleistung und dem Einsatzzweck entsprechende Gebrauchsspuren auf.

**» Merkantile Wertminderung**

<b>Vorschäden bekannt:</b>	Nein
<b>Vorschäden feststellbar:</b>	Nein
<b>Nachlackierungen vorhanden:</b>	Nein
<b>Lackschichtdickenmessung durchgeführt:</b>	Ja - ohne Auffälligkeiten/Abweichungen

**ERGEBNISSE DER LACKSCHICHTDICKENMESSUNG**

Die Messwerte lagen im üblichen Bereich.

Pro Bauteil wurden mindestens 3 Messungen durchgeführt.



**» Hinweise zum Zustandsbericht****Angaben zum Auftrag und zum  
Bewertungsumfang:**

Es wurde der Auftrag erteilt, einen Zustandsbericht über das beschriebene Fahrzeug zu erstellen.

Die Fahrzeugzustandsbewertung erfolgte auftragsgemäß auf Basis der vom Auftraggeber vorgegebenen Standards für Fahrzeugbewertungen. Die Feststellungen im Einzelfall trifft der Sachverständige aufgrund eigener Sachkunde und nach eigenem sachverständigen Ermessen.

**Fahrzeug-Identifizierung:**

W0V7H9ED0N4330301

FIN abgelesen und stimmt mit Unterlagen überein

**Allgemeinzustand:**

Mittelmäßiger Allgemeinzustand

**Besichtigungsbedingungen:**

Eingeschränkt

**Hebebühne/Hubmittel benutzt:**

Ja

**Motorenlauf durchgeführt:**

Ja

**Fahrprobe durchgeführt:**

Ja

**» Sonstige Bemerkungen**

Vorliegendes Exemplar wurde auf elektronischem Wege erzeugt. Es ist ohne Originalunterschrift gültig.

**Zusätzliche Hinweise zum Zustandsbericht:**

(09.12.2025 11:27) Fahrzeugbeschriftung wird nach Besichtigung neutralisiert. Service wird durchgeführt

## » Ansichtsfotos



Fahrzeugansicht - diagonal  
vorne links



Fahrzeugansicht - diagonal  
vorne rechts



Fahrzeugansicht - diagonal  
hinten links



Fahrzeugansicht - diagonal  
hinten rechts



Innenraum - Cockpit mit  
Lauffleistung



Equipment - Bordwerkzeug



Seitenansicht - Schweller links



Seitenansicht - Schweller rechts

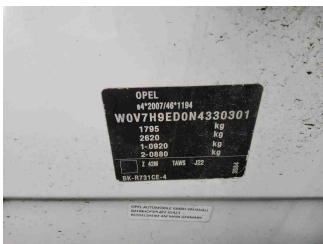

Fahrzeug -  
Typenschild/Fahrgestellnummer

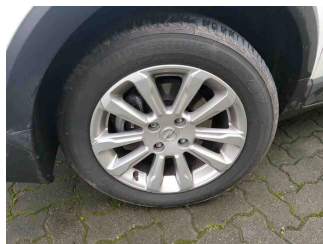

Räder - Rad montiert vorne  
links

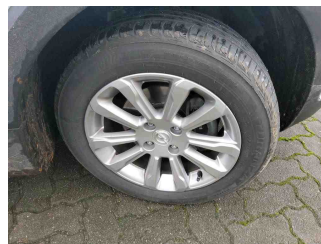

Räder - Rad montiert vorne  
rechts

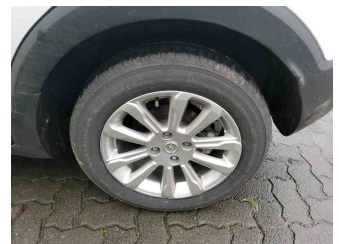

Räder - Rad montiert hinten  
links

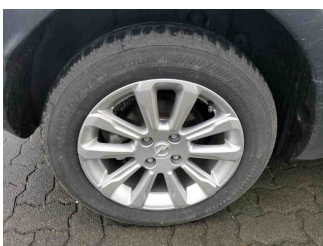

Räder - Rad montiert hinten  
rechts



Innenraum - Mittelkonsole

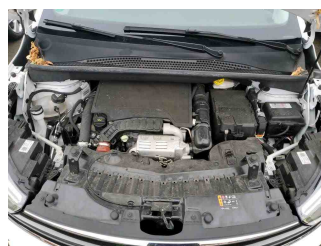

Fahrzeug - Motorraum offen



Equipment - Boardmappe/  
Securitybag



Innenraum - Kofferraum

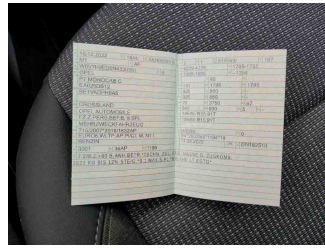

Fahrzeug - abgegebene ZB1

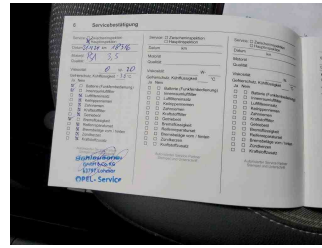

Fahrzeug - Serviceunterlagen / Wartungsnachweis

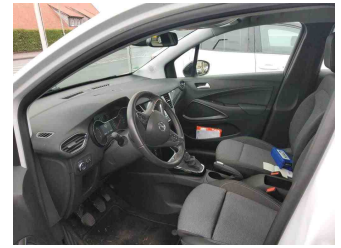

Innenraum - vorne

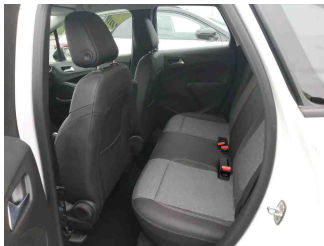

Innenraum - hinten



Räder - Haltbarkeitsdatum  
Tirefit

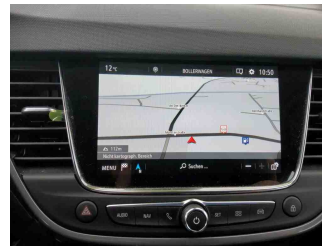

Innenraum -  
Navigationsgerät/Radio

## » Beschädigungsfotos

### WERTMINDERNDE FAKTOREN

1 - Tür hinten rechts - Delle(n) - Kaltdrücken

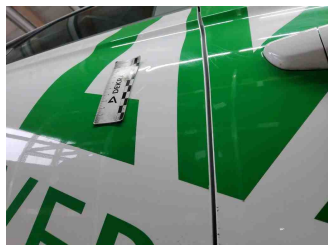

2 - Stoßfänger Ecke hinten links - Kratzer - Smart Repair

