

**» Übersicht**

<b>Auftrags-Nr:</b>	1002204490
<b>Besichtigt am:</b>	27.11.2025 11:27
<b>Berichts-Nr:</b>	9538612
<b>FIN:</b>	VSSZZZKMRR034200

Fahrzeugansicht - diagonal  
vorne linksFahrzeugansicht - diagonal  
hinten rechtsInnenraum - Cockpit mit  
Laufleistung

**» Fahrzeugdaten**

<b>Fahrzeugkategorie:</b>	Personenkraftwagen
<b>Fahrzeugart:</b>	SUV
<b>Hersteller:</b>	Cupra
<b>Modell:</b>	Formentor
<b>HSN / TSN:</b>	7593 / ARB
<b>Erstzulassungsdatum:</b>	28.11.2023
<b>Laufleistung:</b>	21.108 km
<b>Nachweis Kilometerstand:</b>	
<b>Farbe:</b>	Mitternachtsschwarz
<b>Farbe Dach:</b>	Mitternachtsschwarz
<b>Antriebsart:</b>	Frontantrieb
<b>Motorisierung/Kraftstoff:</b>	Hybrid Benzin
<b>Hubraum:</b>	1.400 ccm
<b>Leistung:</b>	110 kW (150 PS)
<b>Fahrzeuglänge:</b>	
<b>Fahrzeughöhe:</b>	
<b>Fahrzeugbreite:</b>	
<b>Zulässiges Gesamtgewicht:</b>	
<b>Radstand:</b>	
<b>Anzahl Achsen:</b>	2
<b>Zylinder:</b>	4
<b>Schadstoffklasse:</b>	Euro 6
<b>Anzahl Türen:</b>	4
<b>Anzahl Sitze:</b>	5
<b>Getriebe:</b>	Automatik 6-Gang
<b>Polsterart:</b>	Teil-Kunstleder
<b>Interieurfarbe:</b>	Titanschwarz - Palomino-Braun
<b>Anzahl vorhandene Schlüssel:</b>	2

**» Dokumente & Wartung**

<b>Nächste HU:</b>	11.2026
<b>Zulassungsbescheinigung (ZBT1 Original) vorhanden:</b>	Ja
<b>Zulassungsbescheinigung entgegengenommen:</b>	Nein
<b>Kennzeichen entgegengenommen:</b>	Keine
<b>Wartungsheft:</b>	Digital
<b>Wartungsnachweis:</b>	Nicht prüfbar
<b>Datum der letzten Wartung:</b>	
<b>Km-Stand bei letzter Wartung:</b>	

## » Fahrzeugausstattung

12"-Navigationssystem "+"	Differenzialsperre ( XDS ) Dynamische Traktions Hilfe
19"-Leichtmetallräder "Exclusive" 38/3, bearbeitet, in "Sport"-Schwarz matt	Digitaler Radioempfang
2 Leseleuchten vorn,2 hinten	Dreip.Automatikgurte hinten außen mit ECE-Label
230V Wechselrichter und Steckdose für Europa	Dreip.Automatikgurte vo.m.Gurtstraffer ohne Höheneinstellung
4 Zyl.Ottomotor 1,4L Aggr. 04E.C	Dreipunkt-Automatikgurt für mittleren Fondsitz
4-Zyl.-Benzinmotor 1,4 l/110 kW Hybrid TSI, Systemleistung 150 kW Grundmotor: TH8/T9D, eHybrid	Dynamiklenkung
6-Gang-Automatikgetriebe	Einbau Differenzierung für Getriebe"DQ400" -- Fahrzeugteile -
Abgasendrohr hinten (Standard)	Einparkhilfe (Servolenkung)
Abgaskonzept, EU6 AP	Einstiegleisten in den Türausschnitten (beleuchtet)
Abwicklung Serie	Einton-Signalhorn
Airbag FS und BFS, Knieairbag auf FS undBFS, mit BFS-Deaktivierung	Elektrisch einstellbare Motorsport- Schalensitze in Stoff, Schwarz mit Memory-Funktion (inklusive Winterpaket)
Aktivkohlebehälter (EVAP)	Embleme
Ambientelicht Ausführung 2	E-Motor (Hybrid) Systemleistung 150KW Aggr.0EC.A / 0EK.A
Angehobener Ladeboden hinten	Entriegelung Hintersitz mechanisch
Antenne nur für FM Empfang, Diversity	Extern, USB Typ-C Datenbuchse(n) und Ladebuchse(n)
Auspark- und Spurwechselassistent und Ausstiegswarner	Fahrprofilauswahl und konv. Dämpfer
Außen-Sound, Soundbox ohne Deaktivierung(Ausführung 1)	Fahrzeuge ohne besonderen Produktaufwertungsmaßnahmen
Außenspiegel Fahrerseite konvex, Beifahrerseite konvex	Fahrzeugklassen-Differenzierung -5FF-
Außenspiegel mit Memoryfunktion elektrisch anklapp-/einstellbar, separat beheizbar	Federbereich 05 nur Einbausteuerung keine Bedarfsprognose
Außenspiegelgehäuse lackiert	Fensterheber mit Komfortschaltung und Abschaltsicherung, elektrisch
Automatische Distanzregelung (mit follow to stop) und Speed-Limiter	Fernlichtassistent
Batterie 380A (59Ah) EFB+	Fertigungsablauf Standard
Batterie/Generator Kapazität Standard	Feststellbremse
Bauteilesatz ohne länderspezifische Bauvorschrift	Formteilhimmel ungeteilt
Betriebserlaubnis Nachtrag	FPK-Medium
Bordliteratur in Deutsch	Front Assist mit Warnen und Bremsen auf Fahrzeuge, Fußgänger und Radfahrer
Bordwerkzeug	Frontantrieb
BRS für Fahrzeuge mit E-Antrieb (ESC und eBKV)	Fußhebelwerk "Standard"
Chrom-Paket	Gepäckraumauskleidung mit Staufächern
Climatronic ( 3-Zonen ) mit Klimabedienteil hinten	Gepäckraumklappe mit sensorgesteuerter Öffnung und Schließung
CUPRA CONNECT gen3 - Medien & Internet	Gepäcktaschen an Rückenlehnen
CUPRA CONNECT gen3 - Sicherheit & Service, Remote-Zugriff und Online-Infotainment	Gewichtsbereich 10 nur Einbausteuerung keine Bedarfsprognose
Dachreling, schwarz	Gurtkontrolle, E-Kontakt vorn und hinten, optisch und akustisch
Dämpfung hinten,Basis 1	Heckscheiben-Wisch-Waschanlage mit Intervallschaltung
Dämpfung vorn	Heckspoiler
Datenträger für EU, integriert	Hybrid-Antriebssystem PHEV
DC/DC Wandler 3,0 KW	Instrumenteneinsatz, Anzeige in KM/H
Dekor-Einlagen	Kabel für Wechselstrom-Ladestation (16 A) (Mode 3)
Dekor-Einlagen für Konsole	Kältemittel R1234yf

Kein Sonderfahrzeug, Standard-Ausführung	Ohne besondere Karosseriemaßnahmen
Keine Aktionsausführung	Ohne Car2X
Kennzeichenträger vorn (groß)	Ohne Dacheinsatz (Voll Dach)
Kindersitzverankerung für Kindersitzsystem I-Size, 2 x top tether und Kindersitzverankerung vorn BF-Seite	Ohne Feuerlöscher
Klimakomfortscheibe	Ohne Fußmatten
Komfortöffnung Heckklappe (Virtuelles Pedal)	Ohne Head-Up Display
Komfort-Sportausstattung CUPRA Formentor	Ohne Individualeinbau
Komforttelefonie mit LTE und Wireless charging	Ohne Lehnenentriegelung für Vordersitze
Kompensor Ausf. 1	Ohne Oberflächenschutz mit zusätzlichen Transportschutzmaßnahmen
Kopfstütze für Vordersitz	Ohne Schalthebelknopf/-Griff
Kopfstützen hinten (3 Stück)	Ohne Scheinwerferreinigungsanlage, ohne Waschwasser-Standanzeige
Kraftstoffsystem Otto-Einspritzer	Ohne Schriftzugsatz (ohne Typbezeichnung)
Ladekabel Mode 2 Typ2 / E+F (10A)	Ohne Sitzbelüftung/Massagesitze
Ladekabel Mode3 Typ2 3 16A	Ohne Sonderspezifikationen
Landesverkaufsprogramm Deutschland	Ohne Steckdose
Lautsprecher, vorn und hinten	Ohne Systeme für den Fahrzeugzugang
LED- Hauptscheinwerfer mit Linse	Ohne Tilgergewicht Lenkrad
Ledermultifunktionslenkrad, beheizbar mit Tiptronic	Ohne Trennwand
LED-Innenlicht-Paket: Handschuhfach, Fußraum, Ablage und Multicolor-Ambientebeleuchtung umlaufend	Ohne Überführungsausrüstung
LED-SBBR-Leuchte, Fahrtrichtungsanzeigeranimiert	Ohne Verbandmaterial, ohne Warndreieck
Leichtmetallräder 8J x 19	Ohne Vorbereitung für VTS (Vehicle-Tracing System)
Lendenwirbelstütze, elektr. einstellbar für linke Vordersitzlehne	Ohne Wärmespeicher/Zusatzheizung
Leuchtweitenregulierung, autom. dynamisch (reguliert sich im Fahrbetrieb)	Ohne zus. Geräuschdämpfungsmaßnahmen für Innenraum
Linkslenker	Ohne zus. Triebwerks-Unterschutz
Mapcare: Update des Kartenmaterials für Navigationssystem +, inkl. Kartenmaterial	Ohne Zusatz-/Standheizung
Mit Ausweichunterstützung mit Abbiegeassistent	Ohne zusätzliche Bereifung
Mit erweitertem Sicherheitssystem (PreCrash Basic und Front)	Online-Dienst, mit OCU, mit Head Unit Codierung, ohne WFS-Verbund
Mit Front und Rückfahrkamerasystem und zwei Seitenkameras	Optionsinfotainment (MIB3) (Ausführung2)
Mit Multifunktionskamera	Pan-European-eCall
Mit Projektionsleuchte (Spiegel)	Pannenset
Mit Verkehrszeichenerkennung	Parklenkassistent
Mittelarmlehne vorn	Radschrauben mit Diebstahlsicherung (nicht abschließbar)
Modul Boden hinten Ausführung 1	Radstand
MPV Formentor	Rechtsverkehr
Müdigkeitserkennung	Regionscode " ECE " für Radio
Navigationsgerät-High	Reifen 245/40 R19 94W Super- Rollwiderstandsoptimiert, Generation 2
Nebelscheinwerfer	Reifen ohne Festlegung der Reifenmarke
Nebelschlussleuchte	Reifendruckkontrolle
Nicht Heissland	Rücksitzbank ungeteilt, Lehne geteilt umlegbar mit Mittelarmlehne
Nichtraucherausführung	Safe & Driving XL (für Navigationssystem)
Ohne beheizbare Scheibenwaschdüsen	Scheiben seitlich in Wärmeschutzverglasung, ab B-Säule und hinten dunkel eingefärbt

Scheibenbremsen hinten  
 Scheibenbremsen vorn  
 Scheibenwischer-Intervallschaltung mit Licht/Regensensor  
 Schlüsselloses Schließ- und Startsystem "Keyless Advanced"  
 ohne Safesicherung  
 Schublade unter dem rechten Vordersitz  
 Schwarzer Fahrzeuginnenraum (Dachhimmel)  
 Seitenairbag vorn und hinten, mit Kopfairbag und  
 Interaktionsairbag vorn  
 Seitenairbags hinten + Knieairbag vorn + Center-Airbag  
 Serienkraftstoff-Erstbefüllung  
 Serviceanzeige 15000 km oder 1 Jahr ( fest )  
 Sicherheitsinnenspiegel automatisch abblendbar  
 Sitzbezüge in Stoff  
 Sitzeinstellung, links elektrisch mit Memory, rechts mechan.  
 höheneinstellbar  
 Sitzheizung für Vordersitze getrennt regelbar  
 Sonnenblenden mit Spiegel, beleuchtet, mit Airbag-Label auf  
 Sonnenblende und B-Säule  
 Spezielles Typschild für EG für M1-Pkw  
 Sportsitze vorn  
 Sprachsteuerung  
 Spurhalteassistent plus Emergency Assist und Stauassistent  
 Stabilisator hinten  
 Stabilisator vorn  
 Standardelektrik  
 Standard-Klimazonen  
 Start/Stopp-Anlage mit Rekuperation  
 Stoßfänger Sport  
 Tagesfahrlicht mit Assistenzfahrlicht u. Coming- u. Leaving-  
 home Funktion automatisch  
 Tür und Seitenverkleidung Teilleder  
 Typprüfland Deutschland  
 Typzeichen und Firmenemblem  
 Umgebungskamera  
 UWB fähiges Land und Trägerfrequenz 433,92 bis 434,42Mhz  
 Variante Grundausstattung  
 Verbau der Startbatterie hinten, ohne zweite Batterie  
 Vier-Lenkerachse  
 Vorbereitung für Anhängervorrichtung  
 Vorbereitung für Anhängervorrichtung  
 Wartungsintervallverlängerung  
 Wegfahrsperrung elektronisch  
 Werksinterne Steuerung Selbstabholer  
 Wireless RSE "App"  
 Zierleisten schwarz

## » Bereifung

### MONTIERTE BEREIFUNG

Derzeit sind ein oder mehrere Reifen am Fahrzeug montiert, die nicht zum Lieferumfang gehören.

Hersteller	Ort	Position	Typ	Felge	Dimension	Profiltiefe
Bridgestone	Vorne	Links	Winter	Aluminium	245/45 R 18 100 V	4,0 mm
Bridgestone	Vorne	Rechts	Winter	Aluminium	245/45 R 18 100 V	4,0 mm
Bridgestone	Hinten	Links	Winter	Aluminium	245/45 R 18 100 V	5,5 mm
Bridgestone	Hinten	Rechts	Winter	Aluminium	245/45 R 18 100 V	5,5 mm

Reifen verkehrssicher: Ja

### ZUSÄTZLICHE BEREIFUNG

Hersteller	Ort	Position	Typ	Felge	Dimension	Profiltiefe
Bridgestone			Sommer	Aluminium	245/40 R 19 94 W	6,5 mm
Bridgestone			Sommer	Aluminium	245/40 R 19 94 W	6,5 mm
Bridgestone			Sommer	Aluminium	245/40 R 19 94 W	6,5 mm
Bridgestone			Sommer	Aluminium	245/40 R 19 94 W	6,5 mm

Reifen zulässig: Ja

Reifen verkehrssicher: Ja

### ERSATZ-/NOTRAD & ZUBEHÖR

Bordwerkzeug vorhanden: Ja

Tirefit vorhanden: Ja

Tirefit Ablaufdatum: 07.2027

Kompressor vorhanden: Ja

## » Wertmindernde Faktoren

Nr	Bauteil	Schadensbeschreibung	Reparaturempfehlung
1	Kontrolleuchte	Leuchtet	Werkstattdiagnose erforderlich Schadenserweiterung möglich
2	Einstiegsschweller hinten rechts	Kratzer	Smart Repair
3	Ölwechsel	Wartung fällig	Ausführen
4	Alufelge glanzgedreht vorne rechts	Kratzer	Optische Wertminderung
5	Dachholm links	Delle(n)	Kaltdrücken
6	Motorhaube Dämmmatte	Beschädigt	Ersetzen

## » Gebrauchsspuren

Nr	Bauteil	Schadensbeschreibung	Reparaturempfehlung
1	Radkastenverkleidung hinten rechts	Kratzer	Akzeptabel (Gebrauchsspur)
2	Tür hinten rechts	Kratzer	Akzeptabel (Gebrauchsspur)
3	Stoßfänger vorne	Kratzer	Akzeptabel (Gebrauchsspur)
4	Motorhaube	Delle(n)	Akzeptabel (Gebrauchsspur)
5	Radkastenverkleidung hinten links	Kratzer	Akzeptabel (Gebrauchsspur)
6	Kotflügel vorne links	Delle(n)	Akzeptabel (Gebrauchsspur)
7	Heckklappenverkleidung	Kratzer	Akzeptabel (Gebrauchsspur)

**» Merkantile Wertminderung**

<b>Vorschäden bekannt:</b>	Nein
<b>Vorschäden feststellbar:</b>	Nein
<b>Nachlackierungen vorhanden:</b>	Nein
<b>Lackschichtdickenmessung durchgeführt:</b>	Ja - ohne Auffälligkeiten/Abweichungen

**ERGEBNISSE DER LACKSCHICHTDICKENMESSUNG**

Die Messwerte lagen im üblichen Bereich.

Pro Bauteil wurden mindestens 3 Messungen durchgeführt.



**» Hinweise zum Zustandsbericht****Angaben zum Auftrag und zum  
Bewertungsumfang:**

Es wurde der Auftrag erteilt, einen Zustandsbericht über das beschriebene Fahrzeug zu erstellen.

Die Fahrzeugzustandsbewertung erfolgte auftragsgemäß auf Basis der vom Auftraggeber vorgegebenen Standards für Fahrzeugbewertungen. Die Feststellungen im Einzelfall trifft der Sachverständige aufgrund eigener Sachkunde und nach eigenem sachverständigen Ermessen.

**Fahrzeug-Identifizierung:**

VSSZZZKMXRR034200

FIN abgelesen und stimmt mit Unterlagen überein

**Allgemeinzustand:**

Verschmutzt

**Besichtigungsbedingungen:**

Nässe, Eingeschränkt

**Hebebühne/Hubmittel benutzt:**

Nein

**Motorenlauf durchgeführt:**

Ja

**Fahrprobe durchgeführt:**

Nein

**» Sonstige Bemerkungen**

Vorliegendes Exemplar wurde auf elektronischem Wege erzeugt. Es ist ohne Originalunterschrift gültig.

## » Ansichtsfotos



Fahrzeugansicht - diagonal  
vorne links



Fahrzeugansicht - diagonal  
vorne rechts



Fahrzeugansicht - diagonal  
hinten links



Fahrzeugansicht - diagonal  
hinten rechts



Innenraum - Cockpit mit  
Lauffleistung

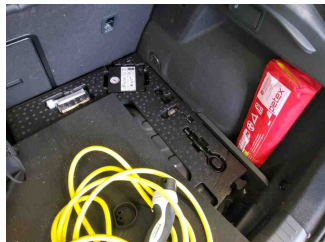

Equipment - Bordwerkzeug



Seitenansicht - Schweller links

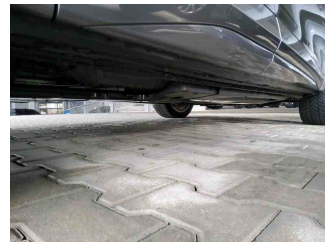

Seitenansicht - Schweller rechts



Fahrzeug -  
Typenschild/Fahrgestellnummer

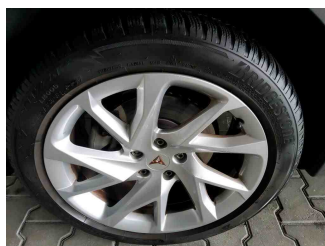

Räder - Rad montiert vorne  
links

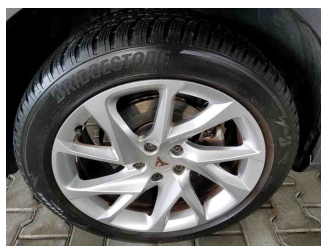

Räder - Rad montiert vorne  
rechts

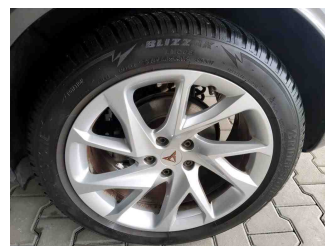

Räder - Rad montiert hinten  
links



Räder - Rad montiert hinten  
rechts



Räder - Rad beiliegend #1



Räder - Rad beiliegend #2



Räder - Rad beiliegend #3



Räder - Rad beiliegend #4



Innenraum - Mittelkonsole

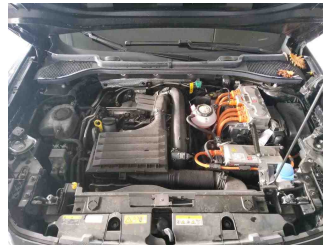

Fahrzeug - Motorraum offen

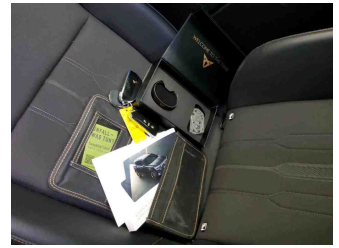
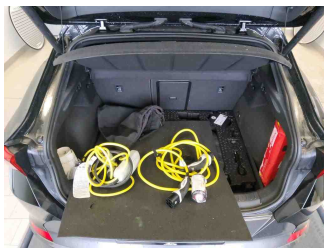
Equipment - Boardmappe/  
Securitybag

Innenraum - Kofferraum

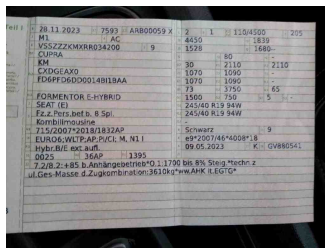

Fahrzeug - abgegebene ZB1



Räder - eingelegt im Fahrzeug

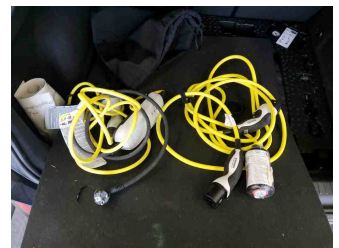

Equipment - Ladeequipment

Fahrzeug - Serviceunterlagen /  
Wartungsnachweis

Innenraum - vorne

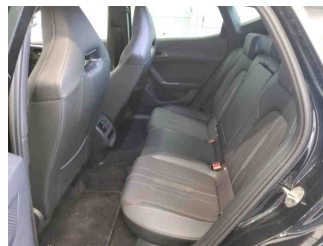

Innenraum - hinten

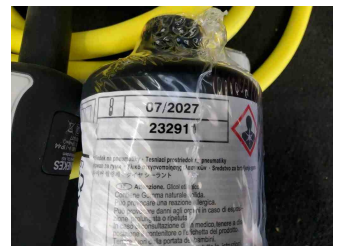
Räder - Haltbarkeitsdatum  
TirefitInnenraum -  
Navigationsgerät/Radio



## » Beschädigungsfotos

### WERTMINDERNDE FAKTOREN

1 - Kontrolleuchte - Leuchtet - Werkstattdiagnose erforderlich  
 Schadensenerweiterung möglich

Kommentar

Angesetzte Kosten sind KEINE Reparaturkosten da keine Diagnose vorliegt und die Ursache nicht festgestellt werden kann! Kosten lediglich Pauschal für Diagnose. Werkstattdiagnose erforderlich. Ursache und Kosten feststellen.

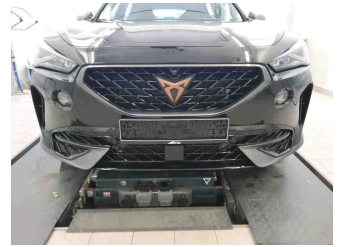
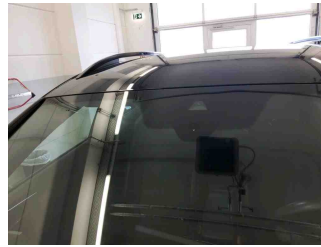
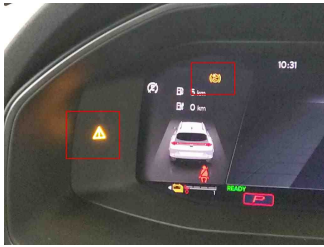

2 - Einstiegsschweller hinten rechts - Kratzer - Smart Repair

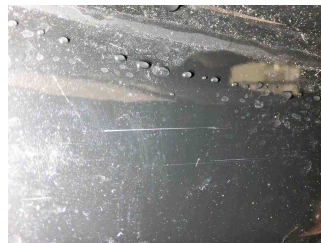
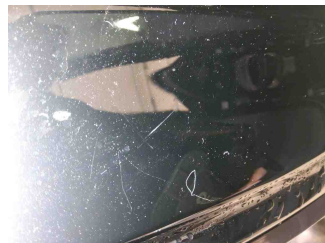

3 - Ölwechsel - Wartung fällig - Ausführen



## 4 - Alufelge glanzgedreht vorne rechts - Kratzer - Optische Wertminderung



## 5 - Dachholm links - Delle(n) - Kaltdrücken

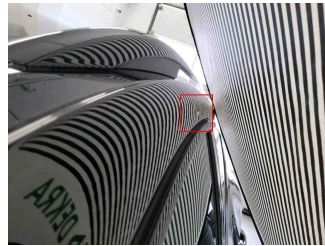
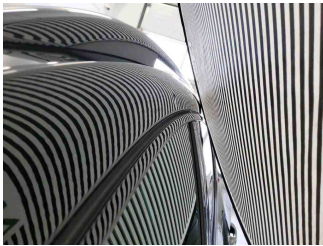

## 6 - Motorhaube Dämmmatte - Beschädigt - Ersetzen

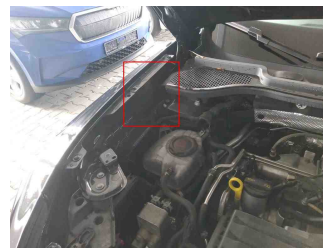
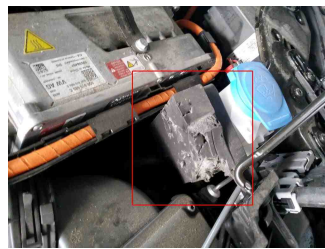

## GEBRAUCHSSPUREN

### 1 - Radkastenverkleidung hinten rechts - Kratzer - Akzeptabel (Gebrauchsspur)

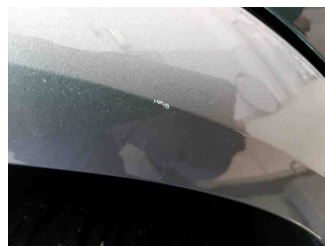
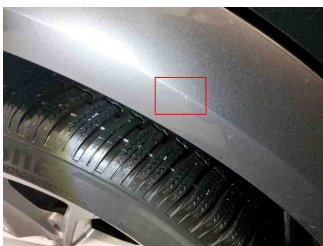

### 2 - Tür hinten rechts - Kratzer - Akzeptabel (Gebrauchsspur)

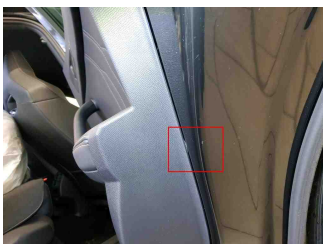

## 3 - Stoßfänger vorne - Kratzer - Akzeptabel (Gebrauchsspur)



## 4 - Motorhaube - Delle(n) - Akzeptabel (Gebrauchsspur)



## 5 - Radkastenverkleidung hinten links - Kratzer - Akzeptabel (Gebrauchsspur)

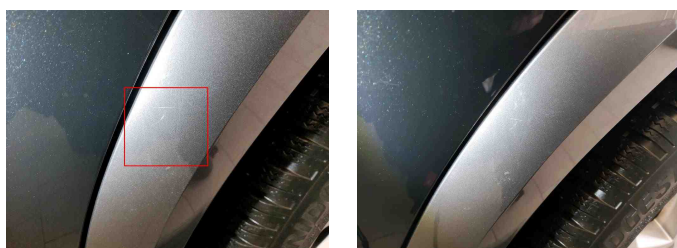

## 6 - Kotflügel vorne links - Delle(n) - Akzeptabel (Gebrauchsspur)

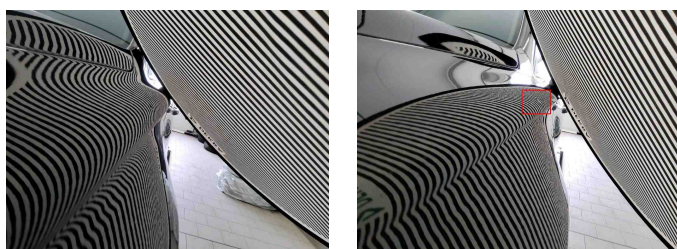

## 7 - Heckklappenverkleidung - Kratzer - Akzeptabel (Gebrauchsspur)

