

» Übersicht

Auftrags-Nr:	1002278499
Besichtigt am:	19.01.2026 09:20
Berichts-Nr:	9861004
FIN:	VSSZZZ5F2R6505366

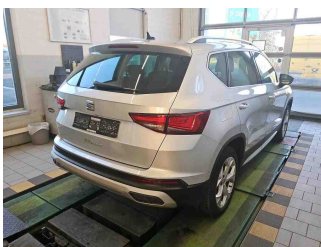

Fahrzeugansicht - diagonal
vorne links



Fahrzeugansicht - diagonal
hinten rechts



Innenraum - Cockpit mit
Laufleistung

» Fahrzeugdaten

Fahrzeugkategorie:	Personenkraftwagen
Fahrzeugart:	SUV
Hersteller:	Seat
Modell:	Leon
HSN / TSN:	7593 / AMQ
Erstzulassungsdatum:	27.11.2023
Laufleistung:	47.741 km
Nachweis Kilometerstand:	Abgelesen
Farbe:	Reflexsilber
Farbe Dach:	Reflexsilber
Antriebsart:	Frontantrieb
Motorisierung/Kraftstoff:	Diesel
Hubraum:	2.000 ccm
Leistung:	110 kW (150 PS)
Fahrzeuglänge:	
Fahrzeughöhe:	
Fahrzeugbreite:	
Zulässiges Gesamtgewicht:	
Radstand:	
Anzahl Achsen:	2
Zylinder:	4
Schadstoffklasse:	Euro 6
Anzahl Türen:	4
Anzahl Sitze:	5
Getriebe:	Automatik 7-Gang
Polsterart:	Stoff
Interieurfarbe:	Warmgrau-Nordisch/Dunkelsilber
Anzahl vorhandene Schlüssel:	2

» Dokumente & Wartung

Nächste HU:	11.2026
Zulassungsbescheinigung (ZBT1 Original) vorhanden:	Ja
Zulassungsbescheinigung entgegengenommen:	Ja
Kennzeichen entgegengenommen:	Beide
Wartungsheft:	Digital
Wartungsnachweis:	Nicht prüfbar
Datum der letzten Wartung:	
Km-Stand bei letzter Wartung:	

» Fahrzeugausstattung

18"-Reserverad als Notrad, Notfallwerkzeug, Wagenheber	Dreipunkt-Automatikgurte hinten außen mit ECE-Label
2 Leseleuchten vorn, 2 hinten	Dreipunkt-Automatikgurt für mittleren Fondsitz
4 Türen	Dynamiklenkung
4 Zyl. Dieselmotor 2,0L Aggr. 05L.C	ECO-Funktion
4-Zyl. Turbodieselmotor 2,0 L/110 KW(4V) TDI CR ; GM: T37/T3Y/TS1/T4P/T98/T4S/TR1 T0P/T0N/T13/T29/TM4/TD1/TI9/T1I/T3C/T1N	Einbau Differenzierung für Getriebe "DQ381" -- Fahrzeugteile -
7-Gang-Automatikgetriebe	-
8 Lautsprecher (passiv)	Einstiegleisten in den Türausschnitten (beleuchtet)
Abdeckungen für Leichtmetallräder	Einton-Signalhorn
Abgasendrohr hinten (Standard)	Elektrische Luftzusatzheizung
Abgaskonzept, EU6 AP	Elektronisches Stabilisierungsprogramm (ESP)
Abwicklung Serie	Entriegelung Heckklappe/Deckel hinten von innen (elektr.)
Airbag FS und BFS, Knieairbag auf FS und BFS, mit BFS-Deaktivierung	Entriegelung Hintersitz Standard
Ambientelicht Ausführung 2	Extern, USB Typ-C Datenbuchse(n) und Ladebuchse(n)
Antenne nur für FM Empfang, Diversity	Fahrprofilauswahl und konv. Dämpfer
Armaturentafel Standard	Fahrzeuge mit besonderen Produktaufwertungsmaßnahmen
Außen-Sound Standard	Fahrzeugklassen-Differenzierung -5FP-
Außenspiegel elektrisch anklappbar-/ einstellbar, beheizbar, mit Beifahrerspiegelabsenkung	Federbereich 03 nur Einbausteuerung keine Bedarfsprognose
Außenspiegel links, konvex	Fensterheber mit Komfortschaltung und Abschaltsicherung, elektrisch
Außenspiegel rechts, konvex	Fertigungsablauf Standard
Außenspiegelgehäuse lackiert	Feststellbremse
Batterie 420A (70Ah)	Formteilhimmel ungeteilt
Batterie/Generator Kapazität Standard	FPK-Basic
Bauteilesatz ohne länderspezifische Bauvorschrift	Frischlufthausung mit Aktivkohlefilter
Betriebserlaubnis Nachtrag	Front Assist inkl. City ANB ohne ACC
Betriebsspannung 12 V	Frontantrieb
Bordliteratur in Deutsch	Frontscheibe, Wärmeschutzglas
Bordwerkzeug und Wagenheber	Fußgängerschutzmaßnahmen erweitert und vorausschauend
Bremsbelagverschleißkontrolle	Fußhebelwerk "Standard"
Brillen-Ablage/Halter	Gepäckraumabdeckung, klappbar
Chrom-Paket	Gepäckraumauskleidung Komfort mit Serviceklappe/Steckdeckel
Climatronic mit Stauabluftregelung, FCKW-frei	Gepäcktaschen an Rückenlehnen
Connectivity Box: Kabellose Ladestation für Mobiltelefon	Geschwindigkeitsregelanlage plus Speed-Limiter
Dachreling, blank	Gewichtsbereich 6 nur Einbausteuerung keine Bedarfsprognose
Dämpfung hinten, Hochstandsfahrwerk	Gurtkontrolle, opt.u.akust., E-Kontakt
Dämpfung vorn	Heckscheiben-Wisch-Waschanlage mit Intervallschaltung
Datenträger für EU, integriert	Hinterachse "Standard"
Differenzialsperre (XDS) Dynamische Traktions Hilfe	Höheneinstellung, manuell, für Vordersitze
Digitaler Radioempfang	Innenleuchte im Fußraum vorn und hinten
Drehstromgenerator 140 A	Instrumenteneinsatz, Anzeige in KM/H
Drei.-Automatikgurte vorn	Kältemittel R1234yf
	Kategorie 0

Kein Sonderfahrzeug, Standard-Ausführung	Ohne Dekorfolien/Embleme
Keine Aktionsausführung	Ohne Elektromotor (Hybrid)
Kindersitzverankerung für Kindersitzsystem ISO FIX	Ohne erweitertem Sicherheitssystem
Klappbare Haltegriffe, mehrteilig	Ohne Feuerlöscher
Komforttelefonie, ohne Außenantennenanbindung	Ohne Fußmatten
Kopfstützen hinten (3 Stück)	Ohne Handbremshebelgriff
Kopfstützen vorn	Ohne Heckspoiler
Kraftstoffsystem Diesel	Ohne Individualeinbau
Landesverkaufsprogramm Deutschland	Ohne Klapp Tisch an Vordersitzlehne
LED- Hauptscheinwerfer mit Linse	Ohne Kühlbox/Handschuhfach-Kühlung
Ledermultifunktionslenkrad, beheizbar mit Tiptronic	Ohne Ladeboden
LED-SBBR-Leuchte, Fahrtrichtungsanzeigeranimiert	Ohne Ladedose
Leichtmetallräder 7J x 18	Ohne Ladekabel
Lendenwirbelstütze, manuell einstellbar in Vordersitzlehnen	Ohne Lehnenentriegelung für Vordersitze
Leuchtweitenregulierung, autom. dynamisch (reguliert sich im Fahrbetrieb)	Ohne Lichtassistent
Linkslenker	Ohne Multifunktionskamera
Luftfilter für staubreiche Länder	Ohne Scheinwerferreinigungsanlage
Make-up-Spiegel links, beleuchtet, mit Abdeckung und Tasche	Ohne Schriftzugsatz (ohne Typbezeichnung)
Make-up-Spiegel rechts, beleuchtet	Ohne Sonderspezifikationen
Mapcare: Update des Kartenmaterials für Navigationssystem "Plus", inkl. Kartenmaterial	Ohne Spurhalteassistent
Mirror Link plus Wireless "App" plus RSE (Vorbereitung)	Ohne Spurwechselassistent
Mit Rückfahrkamerasystem (Ausf.2)	Ohne Stabilisator hinten
Mittelarmlehne vorn	Ohne Steckdose
Modul Boden hinten Ausführung 7	Ohne Tilgergewicht Lenkrad
MPV	Ohne Überführungsausrüstung
Müdigkeitserkennung	Ohne UNECE CS&SU
Navigationsgerät-High	Ohne Verbandmaterial, ohne Warndreieck
Navigationssystem "+"	Ohne Verkehrszeichenerkennung
Nebelscheinwerfer	Ohne Vorbereitung Einbau Funkgerät
Nebelschlussleuchte	Ohne Waschwasser-Standanzeige
Netztrennwand	Ohne zus. Triebwerks-Unterschutz
Netztrennwand	Ohne zus. Warnleuchten
Nicht Heissland	Ohne Zusatz-/Standheizung
Nichtraucherausführung	Ohne zusätzliche Bereifung
Normalsitze vorn	Online-Dienst, mit OCU, mit Head Unit Codierung, ohne WFS-Verbund
Off Road	Optionsinfotainment (MIB3)
Ohne Aktivkohlebehälter mit SCR	Parklenkassistent
Ohne alternativ-Antriebssystem	Parklenkassistent (Servolenkung)
Ohne Anhängervorrichtung	Platzsparendes Notrad, Radial-Bauweise (5-Loch)
Ohne beheizbare Scheibenwaschdüsen	Preisnachlass-Paket
Ohne besondere Karosseriemaßnahmen	Privater Notruf
Ohne Dacheinsatz (Volldach)	Radschrauben mit Diebstahlsicherung (nicht abschließbar)

Radstand
 Rechtsverkehr
 Regionscode " ECE " für Radio
 Reifen 215/50 R18 92W Rollwiderstandsoptimiert
 Reifen ohne Festlegung der Reifenmarke
 Reifendruckkontrolle
 Rücksitzbank ungeteilt, Lehne geteilt umlegbar mit
 Mittelarmlehne
 Schalthebelknopf/-Griff in Leder
 Scheiben seitlich in Wärmeschutzver-
 glasung, ab B-Säule
 und hinten dunkel eingefärbt
 Scheibenbremsen hinten
 Scheibenbremsen vorn
 Scheibenwischer-Intervallschaltung mit Licht/Regensensor
 SEAT CONNECT gen3 - Medien & Internet
 SEAT CONNECT gen3 - Sicherheit & Service, Remote-Zugriff
 und Online-Infotainment
 -SEAT-Marken-/Klassen spezifische Merkmale
 Seitenairbag vorn, mit Kopfairbag
 Serienkraftstoff-Erstbefüllung
 Serviceanzeige 30000 km oder 2 Jahre (variabel)
 Sicherheitsinnenspiegel automatisch abblendbar
 Sitzbezüge in Stoff
 Sitzheizung für Vordersitze getrennt regelbar
 Sonderpreis
 Spezielles Typschild für EG für M1-Pkw
 Sprachsteuerung
 Stabilisator vorn
 Standard-Klimazonen
 Start/Stopp-Anlage mit Rekuperation
 Staufach unter den Vordersitze(n)
 Stoßfänger lackiert
 Tagesfahrlicht mit Assistenzfahrlicht u.Coming- Leaving-home
 Funktion manuell
 Trägerfrequenz 433,92 bis 434,42 MHz
 Transportschutzfolie (Mindestschutz) mit zus.
 Transportschutzmaßnahmen
 Tür und Seitenverkleidung
 Typprüfland Deutschland
 Typzeichen und Firmenemblem
 Variante Grundausstattung
 Wartungsintervallverlängerung
 Wegfahrsperrung elektronisch
 Winterpaket: Sitzheizung vorn und Lenkradheizung
 Zentralverriegelung "Keyless-Entry" ohne Safesicherung
 Zierleisten blank

Zus. Karosserieabdeckung am Radlauf und am seitlichen
 Schweller
 Zusätzliche Außengeräuschkämpfung

» Bereifung

MONTIERTE BEREIFUNG

Hersteller	Ort	Position	Typ	Felge	Dimension	Profiltiefe
Pirelli	Vorne	Links	Winter	Aluminium	215/55 R 17 98 V	7,0 mm
Pirelli	Vorne	Rechts	Winter	Aluminium	215/55 R 17 98 V	7,0 mm
Pirelli	Hinten	Links	Winter	Aluminium	215/55 R 17 98 V	7,0 mm
Pirelli	Hinten	Rechts	Winter	Aluminium	215/55 R 17 98 V	8,0 mm

Reifen verkehrssicher: Ja

ZUSÄTZLICHE BEREIFUNG

Hersteller	Ort	Position	Typ	Felge	Dimension	Profiltiefe
Bridgestone			Sommer	Aluminium	215/50 R 18 92 W	5,0 mm
Bridgestone			Sommer	Aluminium	215/50 R 18 92 W	5,0 mm
Bridgestone			Sommer	Aluminium	215/50 R 18 92 W	6,0 mm
Bridgestone			Sommer	Aluminium	215/50 R 18 92 W	6,0 mm

Reifen zulässig: Ja

Reifen verkehrssicher: Ja

ERSATZ-/NOTRAD & ZUBEHÖR

Pannenbergung verkehrssicher: Ja

Notrad vorhanden: Ja

Bordwerkzeug vorhanden: Ja

Wagenheber vorhanden: Ja

» Wertmindernde Faktoren

Nr	Bauteil	Schadensbeschreibung	Reparaturempfehlung
1	Windschutzscheibe	Steinschlag	Ersetzen
2	Motorhaube	Steinschlag	Lackieren
3	Vorbereitungszeit Karosserie	Lack Vorbereitung	Ausführen
4	Stoßfänger vorne	Kratzer	Smart Repair

» Gebrauchsspuren

Nr	Bauteil	Schadensbeschreibung	Reparaturempfehlung
1	Kotflügel vorne rechts	Steinschlag	Akzeptabel (Gebrauchsspur)
2	Dach	Steinschlag	Akzeptabel (Gebrauchsspur)

» Merkantile Wertminderung

Vorschäden bekannt:	Nein
Vorschäden feststellbar:	Nein
Nachlackierungen vorhanden:	Nein
Lackschichtdickenmessung durchgeführt:	Ja - ohne Auffälligkeiten/Abweichungen

ERGEBNISSE DER LACKSCHICHTDICKENMESSUNG

Die Messwerte lagen im üblichen Bereich.

Pro Bauteil wurden mindestens 3 Messungen durchgeführt.

» Hinweise zum Zustandsbericht**Angaben zum Auftrag und zum
Bewertungsumfang:**

Es wurde der Auftrag erteilt, einen Zustandsbericht über das beschriebene Fahrzeug zu erstellen.

Die Fahrzeugzustandsbewertung erfolgte auftragsgemäß auf Basis der vom Auftraggeber vorgegebenen Standards für Fahrzeugbewertungen. Die Feststellungen im Einzelfall trifft der Sachverständige aufgrund eigener Sachkunde und nach eigenem sachverständigen Ermessen.

Fahrzeug-Identifizierung:

VSSZZZ5F2R6505366

FIN abgelesen und stimmt mit Unterlagen überein

Allgemeinzustand:

Gepflegter Allgemeinzustand

Besichtigungsbedingungen:

Nässe

Hebebühne/Hubmittel benutzt:

Ja

Motorenlauf durchgeführt:

Ja

Fahrprobe durchgeführt:

Nein

» Sonstige Bemerkungen

Vorliegendes Exemplar wurde auf elektronischem Wege erzeugt. Es ist ohne Originalunterschrift gültig.

» Ansichtsfotos



Fahrzeugansicht - diagonal
vorne links



Fahrzeugansicht - diagonal
vorne rechts



Fahrzeugansicht - diagonal
hinten links

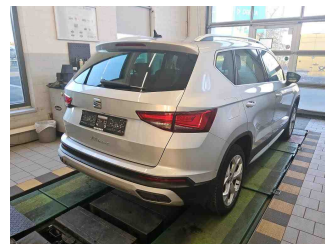

Fahrzeugansicht - diagonal
hinten rechts



Innenraum - Cockpit mit
Laufleistung

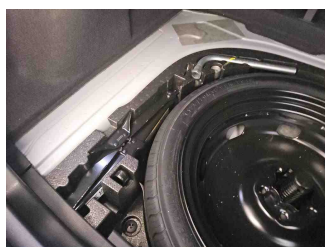

Equipment - Bordwerkzeug



Seitenansicht - Schweller links

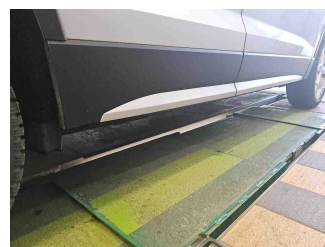

Seitenansicht - Schweller rechts



Fahrzeug -
Typenschild/Fahrgestellnummer



Räder - Rad montiert vorne
links

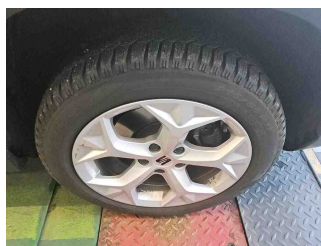

Räder - Rad montiert vorne
rechts

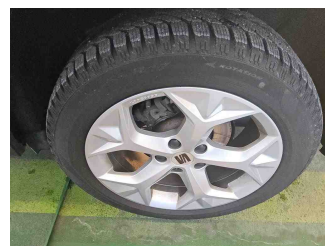

Räder - Rad montiert hinten
links

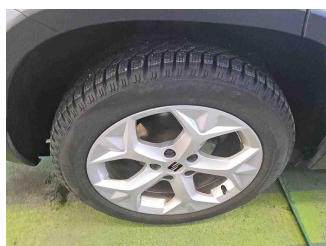

Räder - Rad montiert hinten
rechts

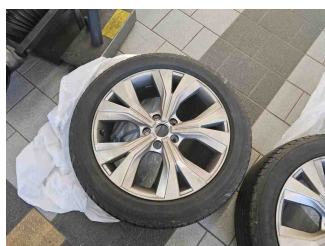

Räder - Rad beiliegend #1

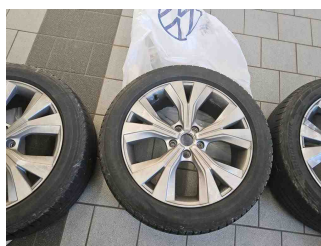

Räder - Rad beiliegend #2

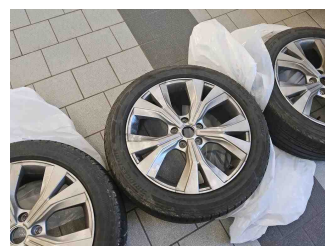

Räder - Rad beiliegend #3



Räder - Rad beiliegend #4



Räder - Ersatzrad



Innenraum - Mittelkonsole

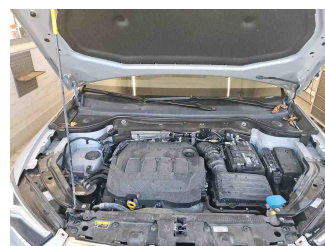

Fahrzeug - Motorraum offen

Zustandsbericht

- Protokoll der Fahrzeugbewertung -

Berichts-Nr: 9861004
vom: 19.01.2026

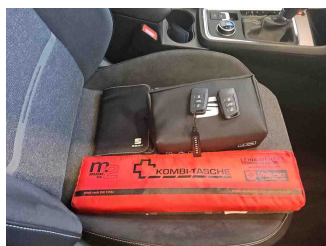

Equipment - Boardmappe/
Securitybag

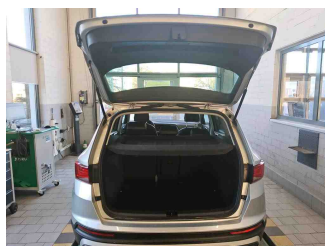

Innenraum - Kofferraum

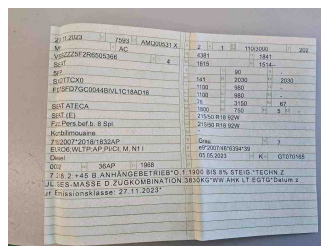

Fahrzeug - abgegebene ZB1

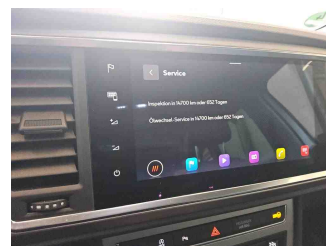

Fahrzeug - Serviceunterlagen /
Wartungsnachweis



Innenraum - vorne



Innenraum - hinten

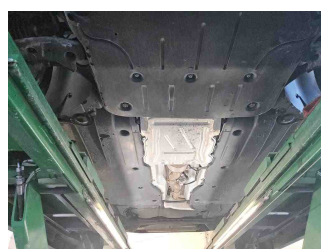

Unterbodenscan

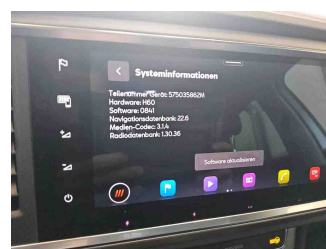

Innenraum -
Navigationsgerät/Radio

» Beschädigungsfotos

WERTMINDERNDE FAKTOREN

1 - Windschutzscheibe - Steinschlag - Ersetzen

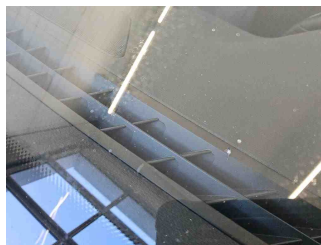
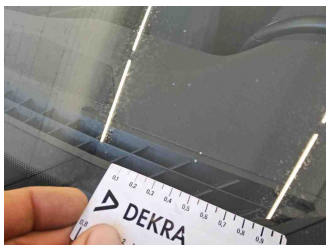

2 - Motorhaube - Steinschlag - Lackieren

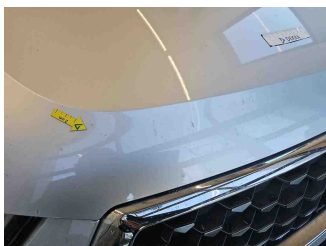
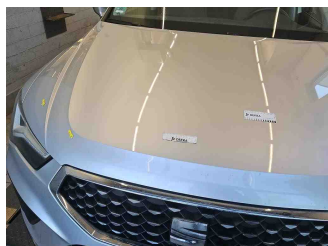

3 - Vorbereitungszeit Karosserie - Lack Vorbereitung - Ausführen

4 - Stoßfänger vorne - Kratzer - Smart Repair

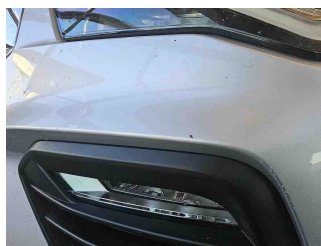
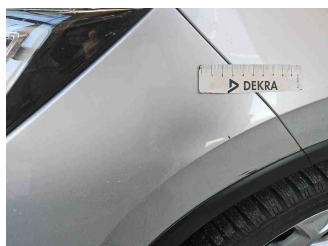

GEBRAUCHSSPUREN

1 - Kotflügel vorne rechts - Steinschlag - Akzeptabel (Gebrauchsspur)

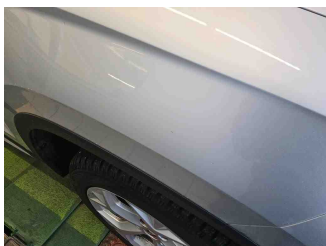
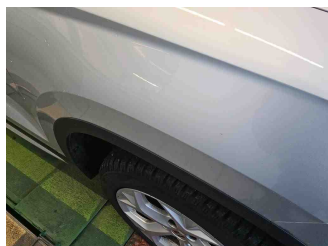

2 - Dach - Steinschlag - Akzeptabel (Gebrauchsspur)

