

## » Übersicht

<b>Auftrags-Nr:</b>	1002238725
<b>Besichtigt am:</b>	15.12.2025 14:36
<b>Berichts-Nr:</b>	9672965
<b>FIN:</b>	WAUZZZF4XPA031107

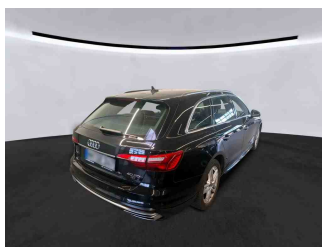

Fahrzeugansicht - diagonal  
vorne links



Fahrzeugansicht - diagonal  
hinten rechts



Innenraum - Cockpit mit  
Laufleistung

## » Fahrzeugdaten

<b>Fahrzeugkategorie:</b>	Personenkraftwagen
<b>Fahrzeugart:</b>	Kombi
<b>Hersteller:</b>	Audi
<b>Modell:</b>	A4
<b>HSN / TSN:</b>	0588 / BWG
<b>Erstzulassungsdatum:</b>	30.01.2023
<b>Laufleistung:</b>	57.148 km
<b>Nachweis Kilometerstand:</b>	
<b>Farbe:</b>	Mythossschwarz Metallic
<b>Farbe Dach:</b>	Mythossschwarz Metallic
<b>Antriebsart:</b>	Frontantrieb
<b>Motorisierung/Kraftstoff:</b>	Diesel
<b>Hubraum:</b>	2.000 ccm
<b>Leistung:</b>	150 kW (205 PS)
<b>Fahrzeuglänge:</b>	
<b>Fahrzeughöhe:</b>	
<b>Fahrzeugbreite:</b>	
<b>Zulässiges Gesamtgewicht:</b>	
<b>Radstand:</b>	
<b>Anzahl Achsen:</b>	2
<b>Zylinder:</b>	4
<b>Schadstoffklasse:</b>	Euro 6
<b>Anzahl Türen:</b>	4
<b>Anzahl Sitze:</b>	5
<b>Getriebe:</b>	Automatik 7-Gang
<b>Polsterart:</b>	Leder
<b>Interieurfarbe:</b>	schwarz-schwarz/schwarz-schwarz/schwarz/titangrau
<b>Anzahl vorhandene Schlüssel:</b>	2

## » Dokumente & Wartung

<b>Nächste HU:</b>	
<b>Zulassungsbescheinigung (ZBT1 Original) vorhanden:</b>	Nein
<b>Zulassungsbescheinigung entgegengenommen:</b>	Nein
<b>Kennzeichen entgegengenommen:</b>	Keine
<b>Wartungsheft:</b>	Digital
<b>Wartungsnachweis:</b>	Vollständig
<b>Datum der letzten Wartung:</b>	
<b>Km-Stand bei letzter Wartung:</b>	
<b>Restlauf bis Service:</b>	20.000 KM

## » Fahrzeugausstattung

3-Zonen-Komfortklimaautomatik	Datenmodul Europa
4 Zyl.Dieselmotor 2,0L Aggr. 05L.A	Dekoreinlagen Diamantlack silbergrau
4-Zyl.Turbodieselmotor 2,0 L/150 KW(4V) TDI, Common-Rail	Dieselmotor
Grundmotor: T6F/T98/T48/T4T/T1T/T1H	Digitaler Radioempfang
Abgaskonzept, EU6 AP	Doppelton-Signalhorn
Abwicklung Serie	Einbauteile f.4 Zyl.Motore
AdBlue-Tank mit erhöhtem Füllvolumen	Einfüllstutzen-Modul 1 ohne Einsatz
advanced	Einparkhilfe plus
Airbags vorn, Beifahrerairbag deaktivierbar	Einstiegsleisten mit Aluminiumeinlegern vorn
Akzentflächen schwarz glänzend	Elektrische Luftzusatzheizung
Ambiente-Lichtpaket	Elektromechanische Parkbremse
Assistenzpaket Stadt	Elektromechanische Servolenkung
Assistenzpaket Tour	Fahrersitz elektrisch einstellbar
Audi active lane assist	Fahrzeuge mit besonderen Produktaufwer- tungsmaßnahmen
Audi adaptive cruise control	Fahrzeugklassen-Differenzierung-8W0/8WA-
Audi AG	Fernlichtassistent
Audi connect Navigation & Infotainment	Fertigungsablauf Standard
Audi connect Notruf & Service mit Audi connect Remote & Control	Frontantrieb
Audi drive select	Frontscheibe in Wärmeschutz- und Akustikverglasung
Audi pre sense city	Funkschlüssel, ohne Safelock
Audi pre sense rear und basic	Fußgängerschutzmaßnahmen erweitert
Audi Soundsystem	Fußhebelwerk "Standard"
Audi virtual cockpit plus	Fußmatten vorn und hinten
Aufkleber/Schilder, englisch-deutsch	Gepäckraumauskleidung (Ausf.2)
Außenspiegel elektrisch einstell-, beheiz- und anklappbar, beidseitig automatisch abblendend	Gepäckraumklappe elektrisch öffnend und schließend
Außenspiegel links, asphärisch	Gewichtsbereich 9 nur Einbausteuerung keine Bedarfsprognose
Außenspiegel rechts, asphärisch	Gewichtsklasse Vorderachse Gewichtsbereich 8
Außenspiegelgehäuse in Wagenfarbe	Glanzpaket
Basis	Gurtanlegekontrolle
Batterie 380A (68Ah)	Heckblende (ECE)
Batterie/Generator Kapazität Standard	Heckscheibe, hintere Tür- und Seitenscheiben in Klarglas
Bauteilesatz ohne länderspezifische Bauvorschrift	Innenspiegel automatisch abblendend, rahmenlos
Begrenzung der Höchstgeschwindigkeit auf 210 km/h	Instrumenteneinsatz, Anzeige in KM/H
Begrenzung Höchstgeschwindigkeit auf 210 km/h	Kältemittel R1234yf
Betriebserlaubnis Nachtrag	Kamerabasierte Verkehrszeichenerkennung
Bluetooth-Schnittstelle	Kein Selbstabholer
Bordliteratur in Deutsch	Kein Sonderfahrzeug,Standard-Ausführung
Bordwerkzeug	Keine Aktionsausführung
Dach in Wagenfarbe	Kennzeichenträger vorn
Dachhimmel in Stoff schwarz	Kindersicherheits-Paket
Dachreling in Aluminium	Kindersicherung, elektrisch betätigt

Kindersitzbefestigung ISOFIX für den Beifahrersitz	Ohne Oberflächenschutz mit zusätzlichen Transportschutzmaßnahmen
Kindersitzbefestigung ISOFIX und Top Tether für die äußeren Fondsitze	Ohne Scheinwerferreinigungsanlage
Kofferraumbodenmatte	Ohne Sitzbelüftung/Massagesitze
Komfortmittelarmlehne vorn	Ohne Sonnenschutzrollo
Kopfstützen vorn	Ohne Systeme für den Fahrzeugzugang
Kraftstoffbehälter mit erhöhtem Füllvolumen	Ohne Vorbereitung für VTS (Vehicle-Tracing System)
Kraftstoffsystem Diesel	Ohne Vorkonditionierung
Ladeboden	Ohne Windschott
Ländergruppe A	Ohne Zündanlaß-Schloß-Sperrsystem, ohne Lenkungssperre
Landesverkaufsprogramm Deutschland	Ohne zus. Triebwerks-Unterschutz
Leder/Kunstleder mono.pur 550-Kombination	Ohne zus. Warnleuchten
Lederlenkrad 3-Speichen mit Multifunktion plus	Ohne Zusatz-/Standheizung
LED-Heckleuchten	PKW-Ausführung
Linkslenker	Räder der Serie
Mild-Hybrid	Räder, 10-Speichen-V, 8,0Jx18, Reifen 245/40 R18
Mit Multifunktionskamera	Räder, 5-Parallelspeichen, 7,0Jx17, Winterreifen 225/50 R17
Mit spez.Schilder/Aufkleber/ Sicherheitszertifikate für Deutschland	Radschrauben Standard
MMI Navigation plus mit MMI touch	Rechtsverkehr
Modellbezeichnung gemäß neuer Leistungskennzeichnung	Regionscode " ECE " für Radio
Motorabdeckung	Reifen ohne Festlegung der Reifenmarke
Nicht Heissland	Reifendruck-Kontrollanzeige
Nichtraucherausführung	Reifenreparaturset
Normalsitze vorn	Riemenstartergenerator RSG 12V 130-200 A
Ohne Ablagepaket	Rollwiderstandsoptimierte Reifen, geschwindigkeitsbegrenzt mit Reifen 245/40 R 18
Ohne Beledung	Rückfahrkamera
Ohne besondere Farbausstattung	Rücksitzlehne, geteilt umklappbar
Ohne besondere Karosseriemaßnahmen	S tronic
Ohne Car2X	Scheiben seitlich und hinten in Wärmeschutzverglasung
Ohne Dacheinsatz (Voll Dach)	Scheibenbremsen hinten, 16 Zoll (ECE)
Ohne Dekorfolien/Embleme	Scheibenbremsen vorn, 16 Zoll (ECE)
Ohne Feuerlöscher	Scheinwerfer
Ohne Frontspoiler	Seitenairbags vorn und hinten und Kopfairbagsystem
Ohne Garagentoröffner	Serienfahrwerk
Ohne Head-up-Display	Serienkraftstoff-Erstbefüllung
Ohne Heckspoiler	Serienqualität
Ohne Hinterachsgetriebe	Serviceanzeige 30000 km oder 2 Jahre ( variabel )
Ohne integriertes Mautsystem	Sicherheitsgurte in Schwarz
Ohne Kompensor	Sitzheizung vorn
Ohne Lehnenentriegelung für Vordersitze	Smartphone-Interface
Ohne Lendenwirbelstütze in den Sitzlehnen	Sondersteuerung I/VP
Ohne Multimedia" im Fahrzeug	Sonnenblenden vorn
Ohne Nackengebläse	spezielles Typschild EU

Spurwechselwarnung  
Standard  
Standardabgasanlage  
Standardelektrik  
Standard-Klimazonen  
Start-Stop-System  
Steuerung (werksintern)  
Steuerungsnummer  
Steuerungsnummer direkt  
Stoßfänger advanced  
Tagfahrlicht  
Tiptronic  
Trägerfrequenz 433,92 bis 434,42 MHz  
Transportschutz (Ausf. 1)  
Türgriffe verchromt (glatt)  
Typprüfland Deutschland  
Variant/Avant  
Variante Grundausstattung  
Verbandmaterial mit Warndreieck und Warnwesten  
Vorbereitung für Anhängervorrichtung  
Vorbereitung für Functions on Demand  
Wegfahrsperrung elektronisch  
Winterrädeverbau in der Serie  
Zus. Karosserieabdeckungen Steinschlag- schutz

## » Bereifung

### MONTIERTE BEREIFUNG

Hersteller	Ort	Position	Typ	Felge	Dimension	Profiltiefe
Dunlop	Vorne	Links	Winter	Aluminium	225/50 R 17 98 H	6,0 mm
Dunlop	Vorne	Rechts	Winter	Aluminium	225/50 R 17 98 H	6,0 mm
Dunlop	Hinten	Links	Winter	Aluminium	225/50 R 17 98 H	4,0 mm
Dunlop	Hinten	Rechts	Winter	Aluminium	225/50 R 17 98 H	4,0 mm

Reifen zulässig: Ja

Reifen verkehrssicher: Ja

### ZUSÄTZLICHE BEREIFUNG

Hersteller	Ort	Position	Typ	Felge	Dimension	Profiltiefe
Michelin			Sommer	Aluminium	245/40 R 18 93 H	7,0 mm
Michelin			Sommer	Aluminium	245/40 R 18 93 H	7,0 mm
Michelin			Sommer	Aluminium	245/40 R 18 93 H	7,0 mm
Michelin			Sommer	Aluminium	245/40 R 18 93 H	7,0 mm

Reifen zulässig: Ja

Reifen verkehrssicher: Ja

### ERSATZ-/NOTRAD & ZUBEHÖR

Bordwerkzeug vorhanden: Ja

Tirefit vorhanden: Ja

Tirefit Ablaufdatum: 10.2026

Kompressor vorhanden: Ja

**» Wertmindernde Faktoren**

Nr	Bauteil	Schadensbeschreibung	Reparaturempfehlung
1	HU/AU (Haupt-/Abgasuntersuchung)	Abgelaufen	Erneuern
2	Alufelge vorne rechts	Kratzer	Instandsetzen + lackieren

**» Gebrauchsspuren**

Nr	Bauteil	Schadensbeschreibung	Reparaturempfehlung
1	Einstiegsschweller hinten rechts	Kratzer	Akzeptabel (Gebrauchsspur)
2	Stoßfänger Ecke hinten links	Kratzer	Akzeptabel (Gebrauchsspur)
3	Tür hinten rechts	Delle(n)	Akzeptabel (Gebrauchsspur)
4	Alufelge hinten rechts	Kratzer	Akzeptabel (Gebrauchsspur)
5	Stoßfänger vorne	Kratzer	Akzeptabel (Gebrauchsspur)

**» Merkantile Wertminderung**

<b>Vorschäden bekannt:</b>	Nein
<b>Vorschäden feststellbar:</b>	Nein
<b>Nachlackierungen vorhanden:</b>	Nein
<b>Lackschichtdickenmessung durchgeführt:</b>	Ja - ohne Auffälligkeiten/Abweichungen

**ERGEBNISSE DER LACKSCHICHTDICKENMESSUNG**

Die Messwerte lagen im üblichen Bereich.

Pro Bauteil wurden mindestens 3 Messungen durchgeführt.



**» Hinweise zum Zustandsbericht****Angaben zum Auftrag und zum  
Bewertungsumfang:**

Es wurde der Auftrag erteilt, einen Zustandsbericht über das beschriebene Fahrzeug zu erstellen.

Die Fahrzeugzustandsbewertung erfolgte auftragsgemäß auf Basis der vom Auftraggeber vorgegebenen Standards für Fahrzeugbewertungen. Die Feststellungen im Einzelfall trifft der Sachverständige aufgrund eigener Sachkunde und nach eigenem sachverständigen Ermessen.

**Fahrzeug-Identifizierung:**

WAUZZZF4XPA031107

FIN abgelesen und stimmt mit Unterlagen überein

**Allgemeinzustand:**

Gepflegter Allgemeinzustand

**Besichtigungsbedingungen:**

Ausreichend

**Hebebühne/Hubmittel benutzt:**

Ja

**Motorenlauf durchgeführt:**

Ja

**Fahrprobe durchgeführt:**

Nein

**» Sonstige Bemerkungen**

Vorliegendes Exemplar wurde auf elektronischem Wege erzeugt. Es ist ohne Originalunterschrift gültig.

## » Ansichtsfotos



Fahrzeugansicht - diagonal  
vorne links



Fahrzeugansicht - diagonal  
vorne rechts



Fahrzeugansicht - diagonal  
hinten links

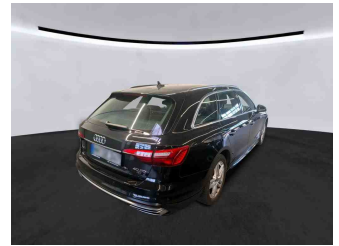

Fahrzeugansicht - diagonal  
hinten rechts



Innenraum - Cockpit mit  
Lauffleistung



Equipment - Bordwerkzeug

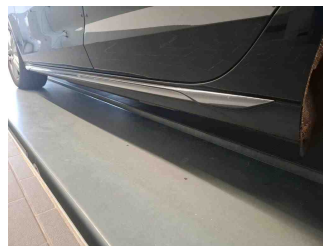

Seitenansicht - Schweller links



Seitenansicht - Schweller rechts

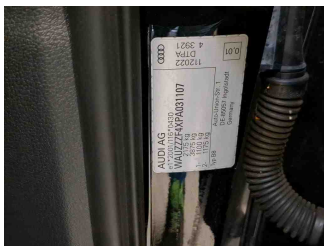

Fahrzeug -  
Typenschild/Fahrgestellnummer



Räder - Rad montiert vorne  
links



Räder - Rad montiert vorne  
rechts



Räder - Rad montiert hinten  
links



Räder - Rad montiert hinten  
rechts



Räder - Rad beiliegend #1



Räder - Rad beiliegend #2



Räder - Rad beiliegend #3



Räder - Rad beiliegend #4



Innenraum - Mittelkonsole

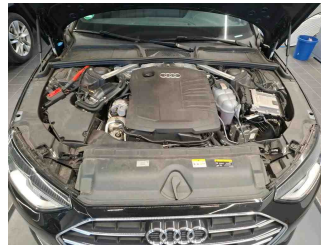

Fahrzeug - Motorraum offen

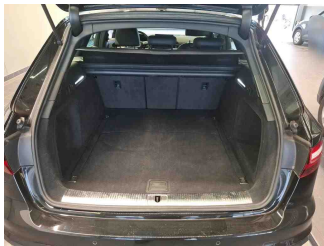
Equipment - Boardmappe/  
Securitybag

Innenraum - Kofferraum

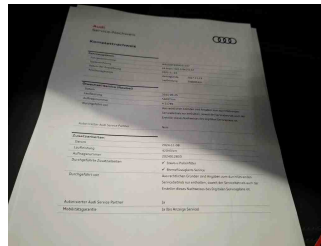

Räder - eingelegt im Fahrzeug

Fahrzeug - Serviceunterlagen /  
Wartungsnachweis

Innenraum - vorne

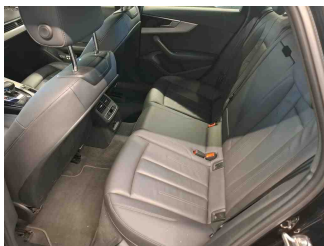

Innenraum - hinten

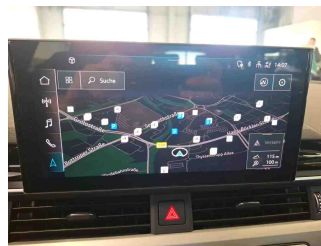
Räder - Haltbarkeitsdatum  
Tirefit

Innenraum -  
Navigationsgerät/Radio



## » Beschädigungsfotos

### WERTMINDERNDE FAKTOREN

1 - HU/AU (Haupt-/Abgasuntersuchung) - Abgelaufen - Erneuern



2 - Alufelge vorne rechts - Kratzer - Instandsetzen + lackieren



### GEBRAUCHSSPUREN

1 - Einstiegsschweller hinten rechts - Kratzer - Akzeptabel (Gebrauchsspur)

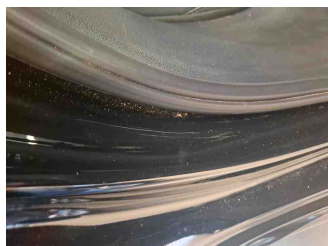

2 - Stoßfänger Ecke hinten links - Kratzer - Akzeptabel (Gebrauchsspur)

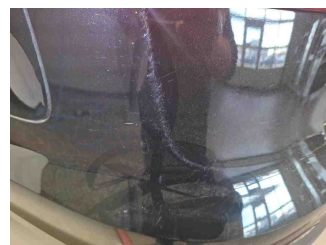
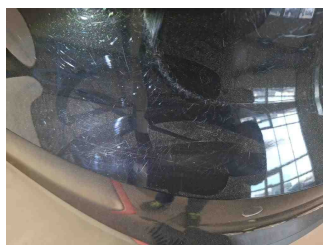
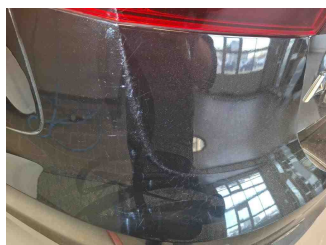
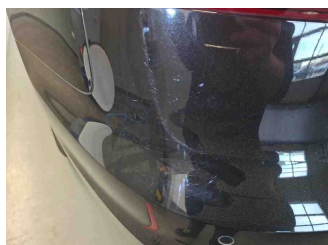

3 - Tür hinten rechts - Delle(n) - Akzeptabel (Gebrauchsspur)



4 - Alufelge hinten rechts - Kratzer - Akzeptabel (Gebrauchsspur)

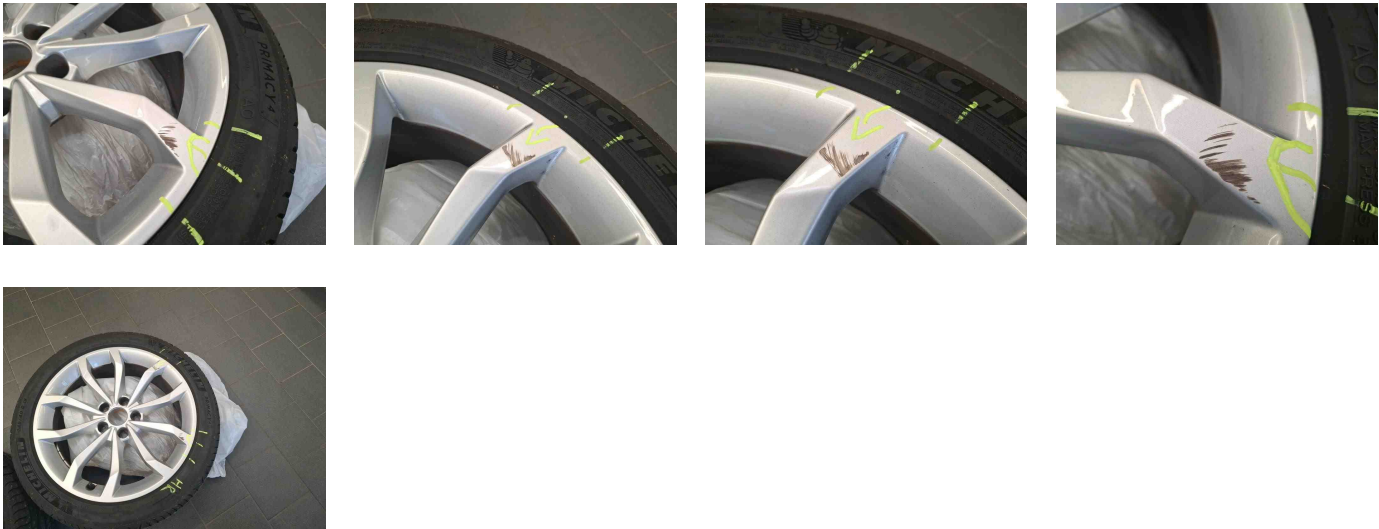

5 - Stoßfänger vorne - Kratzer - Akzeptabel (Gebrauchsspur)

Kommentar	unterhalb
-----------	-----------

