



WV1ZZZ2FZ97001363

Angaben zum Fahrzeug

Halter		Besichtigungszustand	bedingt: Licht/Nässe/Schmutz
Kennzeichen		Laufleistung (abgelesen)	135.981 km
Hersteller	Volkswagen	Restlauf bis Service	0 km
Typ/Modell	Crafter	HU (Abgelesen aus ZBI)	02/2027
Fahrgestellnummer	WV1ZZZ2FZ97001363	Leistung / Hubraum	100 kW / 2.461 ccm
Erstzulassung	21.10.2008	Polster/Farbe	Stoff / Hellgrau
Letzte Wartung	12/2022, 132.934 km	Lackierung	Weiß
Kraftstoffart	Diesel	Getriebe	Automatik

Zustandsbericht

Wertmindernde Faktoren

Nr.	Bauteilgruppe	Beschreibung
1	Sonstiges	Inspektion/Wartung (Letzter Nachweis bei 132934 km) - fällig - durchführen
2	Lenkanlage	Lenkrad (Starker) - Abrieb - erneuern
3	Stoßfänger hinten	Stoßfänger hinten - verformt - erneuern
4	Heckklappe/-tür	Heckklappe - gebrochen / gerissen - erneuern
5	Kotflügel links	Kotflügel links - Delle / Lackschaden - instandsetzen und lackieren
6	Stoßfänger vorn	Stoßfänger vorn - verkratzt / verschürft - erneuern
7	Motorhaube	Motorhaube - Korrosion - instandsetzen und lackieren
8	Tür vorn rechts	Tür (Korrosion und) - verformt - erneuern
9	Schweller rechts	Einstieg - Korrosion - instandsetzen und lackieren
10	Schweller links	Einstieg - Abrieb - Smart Repair

Gebrauchsspuren

Nr.	Bauteilgruppe	Beschreibung
1	Interieur	Innenraum - Kratzer - kein Abzug

Fehlteile

Fehlteil
Unterlagen - Bordbuchmappe

Festgestellte Nachlackierungen

Nr.	Ort
1	Tür vorne rechts, nicht fachgerecht ausgeführt



Hauptbereifung

Achse	Reifengröße	Hersteller	Reifentyp	Profiltiefe	Verktgl.	Zul.
1	235/65 R16 115R	Continental	Ganzjahresreifen	9mm - 9mm	i.O.	
2	235/65 R16 115R	Continental	Ganzjahresreifen	9mm - 9mm	i.O.	

Der Verschleißzustand sowie evtl. Schäden an der Bereifung sind wertmäßig berücksichtigt.

Bemerkungen

Karosserie hat dem Alter entsprechend Schäden die nicht in Abzug gebracht werden.



Angaben zum Fahrzeug

Hersteller	Volkswagen	Besichtigungszustand	bedingt: Licht/Nässe/Schmutz
Typ/Modell	Crafter	Laufleistung (abgelesen)	135.981 km
Fahrgestellnummer	WV1ZZZ2FZ97001363	Erstzulassung	21.10.2008

Lackschichtdicke

Nr.	Ort	Messung
1	Dachholm links	86 µm
2	Dachholm rechts	82 µm
3	Kotflügel links	97 µm
4	Kotflügel rechts	81 µm
5	Motorhaube	83 µm
6	Seitenwand links	80 µm
7	Seitenwand rechts	90 µm
8	Tür vorne links	80 µm
9	Tür vorne rechts	149 µm

Angaben zum Auftrag:

Auftragsgemäß erfolgte die Fahrzeugzustandsbewertung in demontagefreien Zustand.

Grundlage dieses Produktes stellt der Leitfaden für Fahrzeugrücknahmen und Bewertungen gemäß des Schadengrenzmusterkatalog des Auftraggebers dar. Die expliziten Feststellungen im Einzelfall trifft der Sachverständige objektiv im Rahmen der vorgegebenen Standards aufgrund eigener Sachkunde.

Fahrzeug-Identifizierung:

Die Fahrzeug-Identifizierungsnummer (FIN) wurde am Fahrzeug abgelesen und die Übereinstimmung im Verlauf der Besichtigung durch den Unterzeichner mit den vorgelegten Unterlagen festgestellt.

Besichtigungsbedingungen:

Eine ordnungsgemäße Sichtprüfung der Lackierung und der Karosserie war wegen unzureichender Lichtverhältnisse/ Nässe oder Verschmutzung nur eingeschränkt möglich.

Allgemeinzustand:

Das Fahrzeug weist dem Alter und Einsatzzweck entsprechende Gebrauchsspuren auf.

Übersichtsfotos



Abbildung 1: Schräg vorne (links)



Abbildung 2: Schräg vorne (rechts)



Abbildung 3: Schräg hinten (rechts)



Abbildung 4: Schräg hinten (links)



Abbildung 5: Kombiinstrument



Abbildung 6: Innenraum vorne

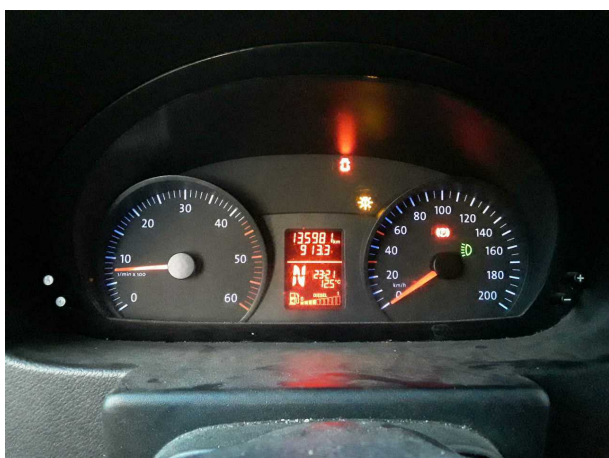

Abbildung 7: Innenraum hinten

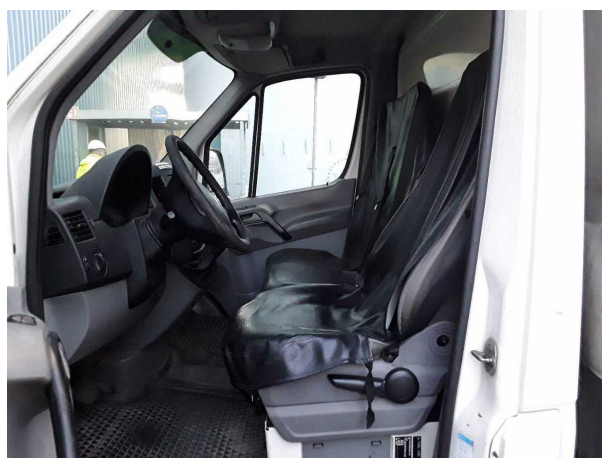

Abbildung 8: Mittelkonsole



Abbildung 9: Instrumententafel



Abbildung 10: FIN



Abbildung 11: Entertainment

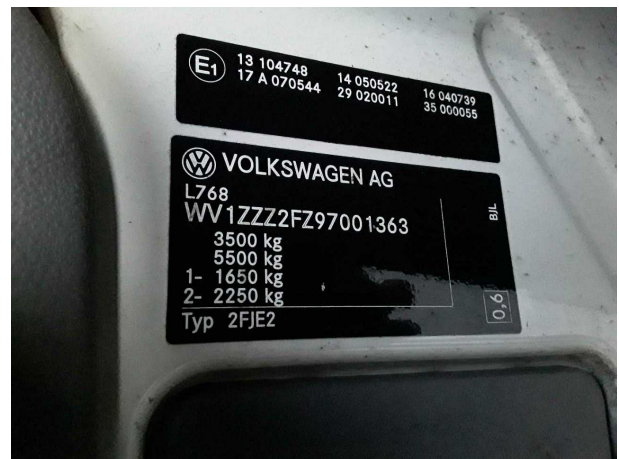

Abbildung 12: Dokumente



Abbildung 13: Dokumente

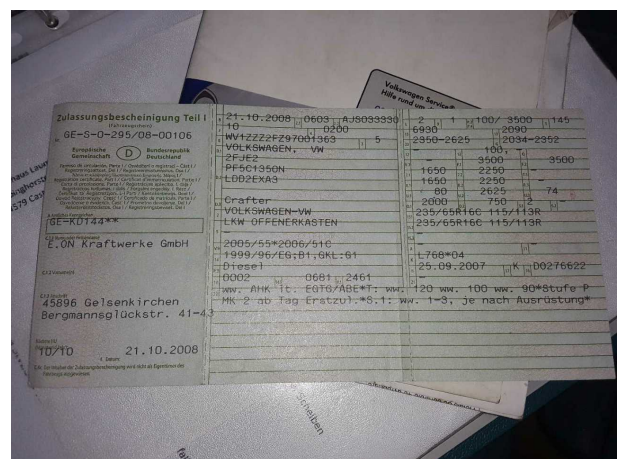

Abbildung 14: Dokumente

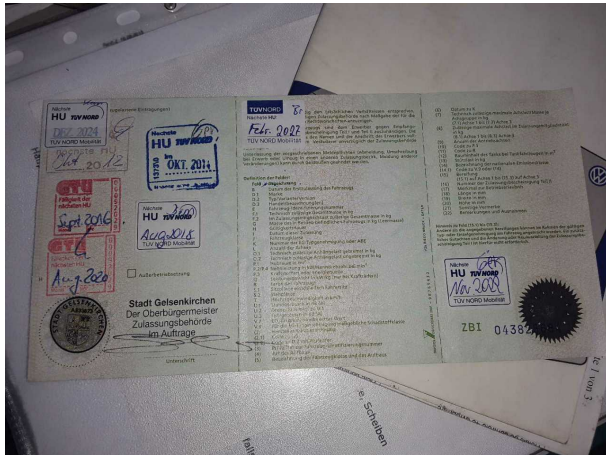

Abbildung 15: Dokumente

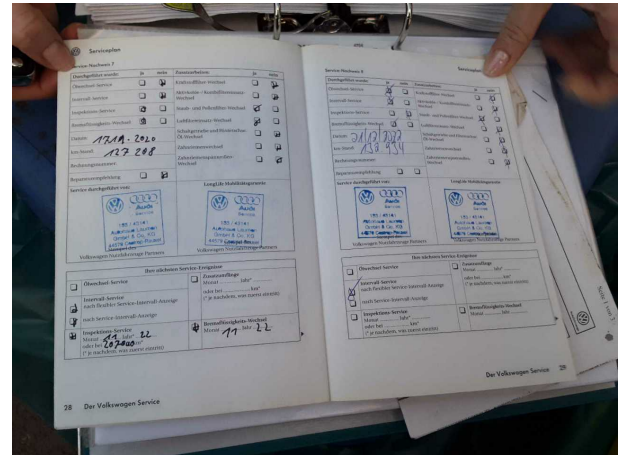

Abbildung 16: Dokumente

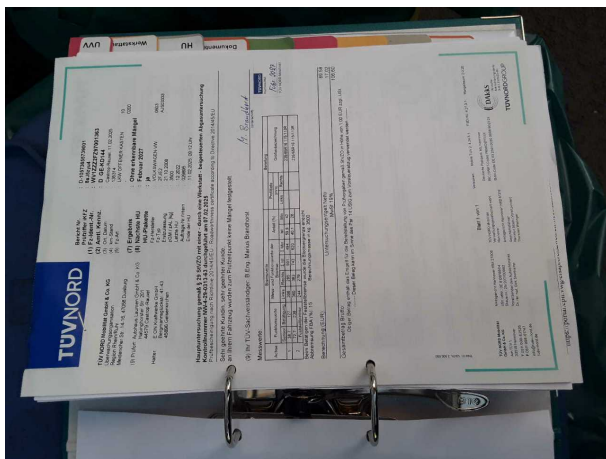

Abbildung 17: Montierte Bereifung

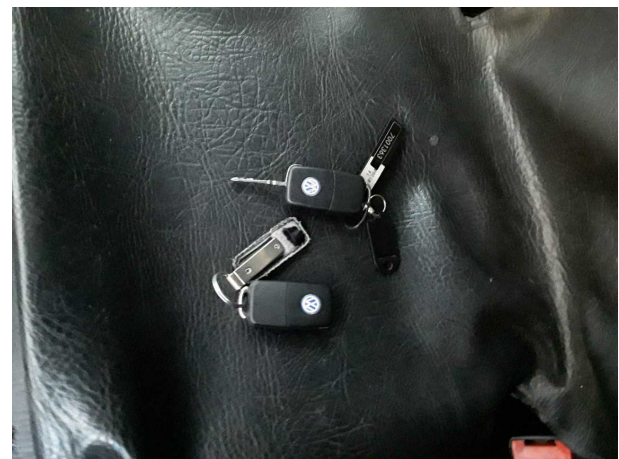

Abbildung 18: Montierte Bereifung



Abbildung 19: Montierte Bereifung



Abbildung 20: Montierte Bereifung



Abbildung 21: Sonstiges



Abbildung 22: Sonstiges



Abbildung 23: Sonstiges



Abbildung 24: Sonstiges

Beschädigungsfotos



Beschädigung #2: Lenkanlage: Lenkrad (Starker) - Abrieb - erneuern

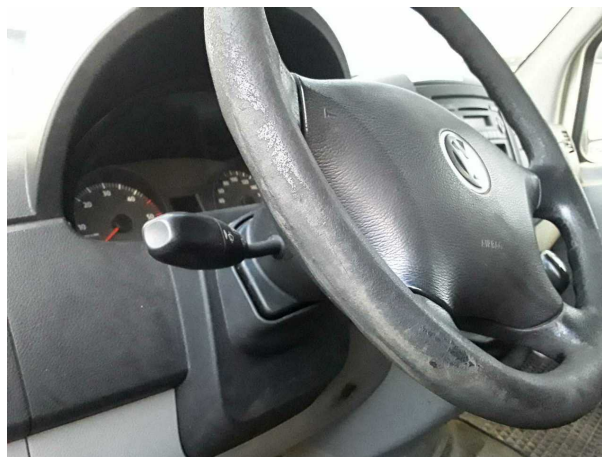

Beschädigung #2: Lenkanlage: Lenkrad (Starker) - Abrieb - erneuern



Beschädigung #2: Lenkanlage: Lenkrad (Starker) - Abrieb - erneuern



Beschädigung #3: Stossfänger hinten: Stossfänger hinten - verformt - erneuern



Beschädigung #3: Stossfänger hinten: Stossfänger hinten - verformt - erneuern



Beschädigung #4: Heckklappe/-tür: Heckklappe - gebrochen / gerissen - erneuern



Beschädigung #4: Heckklappe/-tür: Heckklappe - gebrochen / gerissen - erneuern



Beschädigung #5: Kotflügel links: Kotflügel links - Delle / Lackschaden - instandsetzen und lackieren



Beschädigung #5: Kotflügel links: Kotflügel links - Delle / Lackschaden - instandsetzen und lackieren

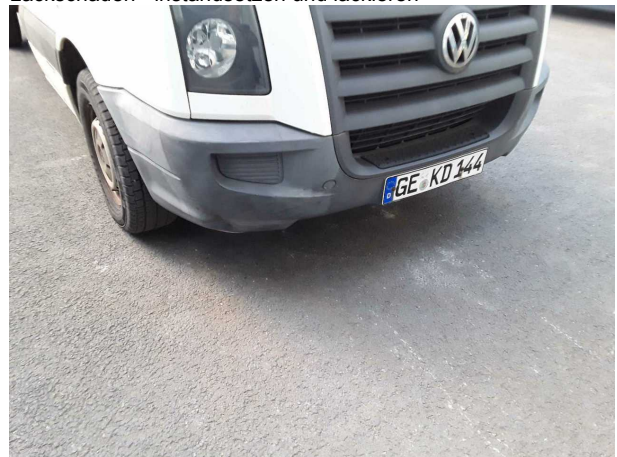

Beschädigung #6: Stossfänger vorn: Stossfänger vorn - verkratzt / verschürft - erneuern



Beschädigung #6: Stossfänger vorn: Stossfänger vorn - verkratzt / verschürft - erneuern



Beschädigung #6: Stossfänger vorn: Stossfänger vorn - verkratzt / verschürft - erneuern



Beschädigung #7: Motorhaube: Motorhaube - Korrosion - instandsetzen und lackieren

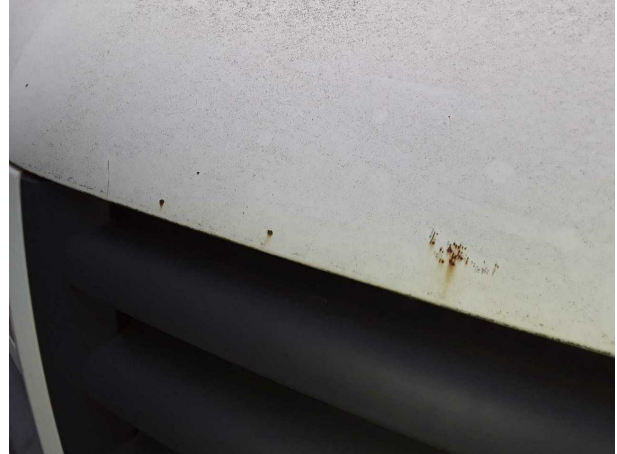

Beschädigung #7: Motorhaube: Motorhaube - Korrosion - instandsetzen und lackieren



Beschädigung #8: Tür vorn rechts: Tür (Korrosion und) - verform... erneuern



Beschädigung #8: Tür vorn rechts: Tür (Korrosion und) - verformt - erneuern



Beschädigung #9: Schweller rechts: Einstieg - Korrosion - instandsetzen und lackieren



Beschädigung #9: Schweller rechts: Einstieg - Korrosion - instandsetzen und lackieren



Beschädigung #10: Schweller links: Einstieg - Abrieb - Smart Repair

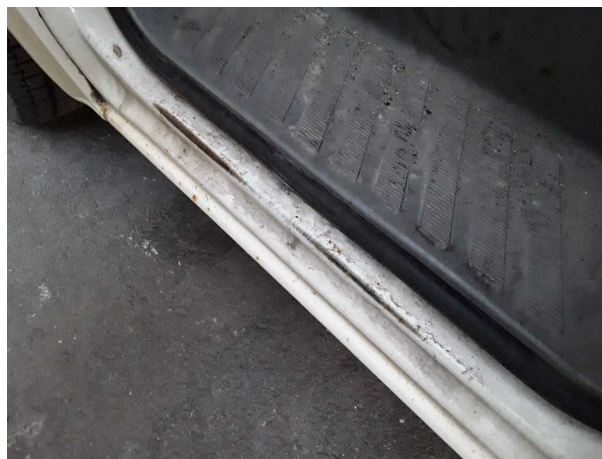

Beschädigung #10: Schweller links: Einstieg - Abrieb - Smart Repair

Nachlackierungsfotos



Nachlackierung 1: Tür vorne rechts