



W0LGM5EL2D1012555

Angaben zum Fahrzeug

Halter		Besichtigungszustand	ausreichend
Kennzeichen		Laufleistung (abgelesen)	173.300 km
Hersteller	Opel	Restlauf bis Service	12 %
Typ/Modell	Insignia Limousine NB	HU (Bericht lag vor)	09/2027
Fahrgestellnummer	W0LGM5EL2D1012555	Leistung / Hubraum	96 kW / 1.956 ccm
Erstzulassung	28.09.2012	Polster/Farbe	Stoff / Schwarz
Letzte Wartung	03/2025, 171.955 km	Lackierung	Weiß
Kraftstoffart	Diesel	Getriebe	Manuell

Zustandsbericht

Wertmindernde Faktoren

Nr.	Bauteilgruppe	Beschreibung
1	Motorhaube	Dämmmatte - beschädigt - erneuern
2	Stoßfänger vorn	Stoßfänger vorn - Delle / Lackschaden - instandsetzen und lackieren
3	Karosserie	Karosserie - Hagelschaden - sanft instandsetzen
4	Kraftstoffanlage	Tankdeckel - Kratzer - lackieren
5	Stoßfänger hinten	Stoßfänger hinten - Delle / Lackschaden - instandsetzen und lackieren
6	Seitenwand links	Seitenwand - Korrosion - instandsetzen und lackieren
7	Karosserie	C-Säule rechts - Kratzer - Smart Repair

Gebrauchsspuren

Nr.	Bauteilgruppe	Beschreibung
1	Verglasung	Frontscheibe - Steinschlag - kein Abzug
2	Fahrzeugdach	Dach - Steinschlag - kein Abzug

Fehlteile

Fehlteil

Festgestellte Nachlackierungen

Nr.	Ort
1	Dach, fachgerecht ausgeführt, Reparaturrechnung nicht vorhanden
2	Kotflügel links, fachgerecht ausgeführt, Reparaturrechnung nicht vorhanden
3	Motorhaube, fachgerecht ausgeführt, Reparaturrechnung nicht vorhanden



Hauptbereifung

Achse	Reifengröße	Hersteller	Reifentyp	Profiltiefe	Verktgl.	Zul.
1	225/55 R17 97H	Michelin	Winterreifen	6mm - 6mm	i.O.	
2	225/55 R17 97H	Michelin	Winterreifen	5mm - 5mm	i.O.	

Zusatzbereifung

Achse	Reifengröße	Hersteller	Reifentyp	Profiltiefe	Verktgl.	Zul.
1	225/55 R17 97W	Michelin	Sommerreifen	3mm - 3mm	i.O.	
2	225/55 R17 97W	Michelin	Sommerreifen	4mm - 4mm	i.O.	

Ersatz

Typ	Reifengröße	Hersteller	Reifentyp	Profiltiefe	Ablaufdatum
Notrad	125/70 R17 98M	Continental	Sommerreifen	3	

Der Verschleißzustand sowie evtl. Schäden an der Bereifung sind wertmäßig berücksichtigt.



Angaben zum Fahrzeug

Hersteller	Opel	Besichtigungszustand	ausreichend
Typ/Modell	Insignia Limousine NB	Laufleistung (abgelesen)	173.300 km
Fahrgestellnummer	W0LGM5EL2D1012555	Erstzulassung	28.09.2012

Lackschichtdicke

Nr.	Ort	Messung
1	Dach	191 µm
2	Dachholm links	130 µm
3	Dachholm rechts	116 µm
4	Heckklappe/-tür	137 µm
5	Kotflügel links	198 µm
6	Kotflügel rechts	134 µm
7	Motorhaube	186 µm
8	Seitenwand links	106 µm
9	Seitenwand rechts	110 µm
10	Tür hinten links	131 µm
11	Tür hinten rechts	119 µm
12	Tür vorne links	132 µm
13	Tür vorne rechts	135 µm

Angaben zum Auftrag:

Auftragsgemäß erfolgte die Fahrzeugzustandsbewertung in demontagefreien Zustand.

Grundlage dieses Produktes stellt der Leitfaden für Fahrzeugrücknahmen und Bewertungen gemäß des Schadengrenzmusterkatalog des Auftraggebers dar. Die expliziten Feststellungen im Einzelfall trifft der Sachverständige objektiv im Rahmen der vorgegebenen Standards aufgrund eigener Sachkunde.

Fahrzeug-Identifizierung:

Die Fahrzeug-Identifizierungsnummer (FIN) wurde am Fahrzeug abgelesen und die Übereinstimmung im Verlauf der Besichtigung durch den Unterzeichner mit den vorgelegten Unterlagen festgestellt.

Besichtigungsbedingungen:

Die Besichtigungsbedingungen waren zur Beurteilung des Fahrzeuges ausreichend.

Allgemeinzustand:

Das Fahrzeug weist dem Alter und Einsatzzweck entsprechende Gebrauchsspuren auf.

Übersichtsfotos



Abbildung 1: Schräg vorne (links)



Abbildung 2: Schräg vorne (rechts)



Abbildung 3: Schräg hinten (rechts)



Abbildung 4: Schräg hinten (links)



Abbildung 5: Kombiinstrument



Abbildung 6: Innenraum vorne



Abbildung 7: Innenraum hinten



Abbildung 8: Mittelkonsole



Abbildung 9: Mittelkonsole



Abbildung 10: Instrumententafel

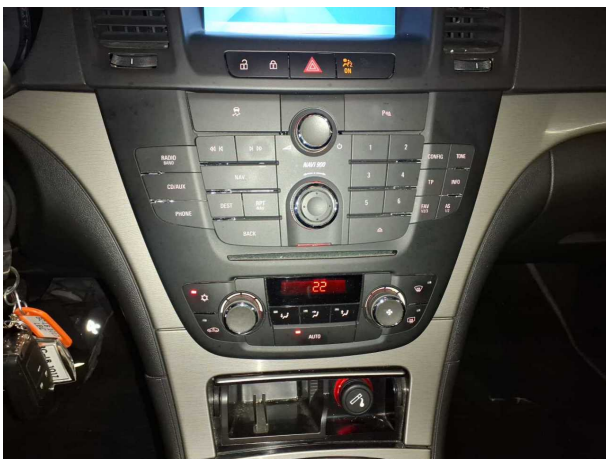

Abbildung 11: FIN



Abbildung 12: Navigation

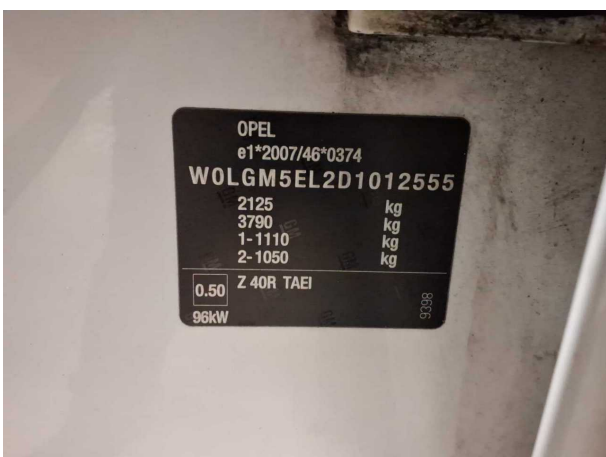

Abbildung 13: Entertainment

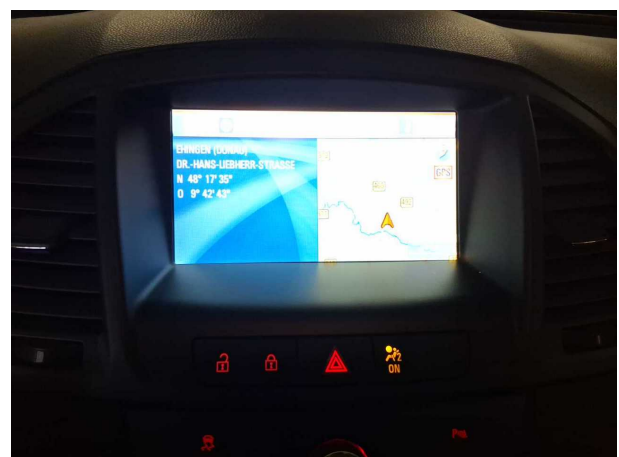

Abbildung 14: Dokumente

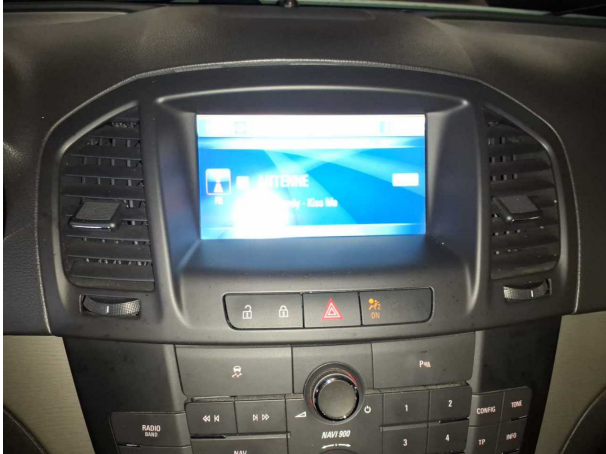

Abbildung 15: Dokumente



Abbildung 16: Dokumente

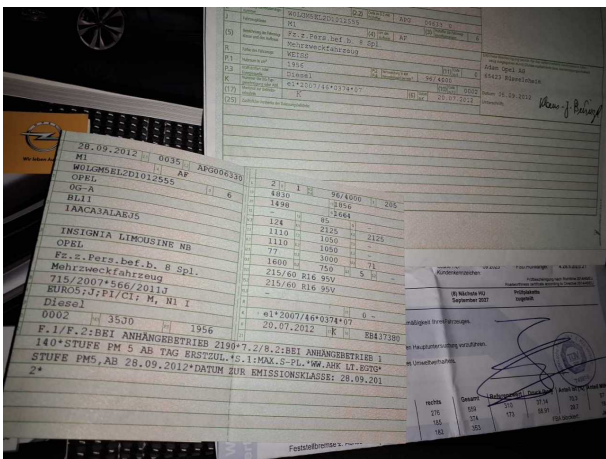

Abbildung 17: Dokumente

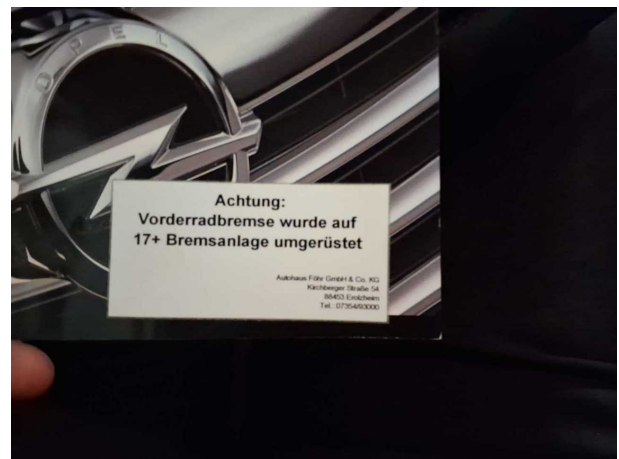

Abbildung 18: Dokumente

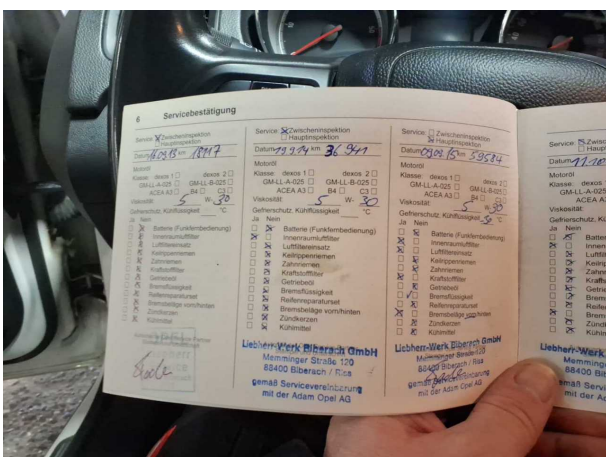

Abbildung 19: Dokumente

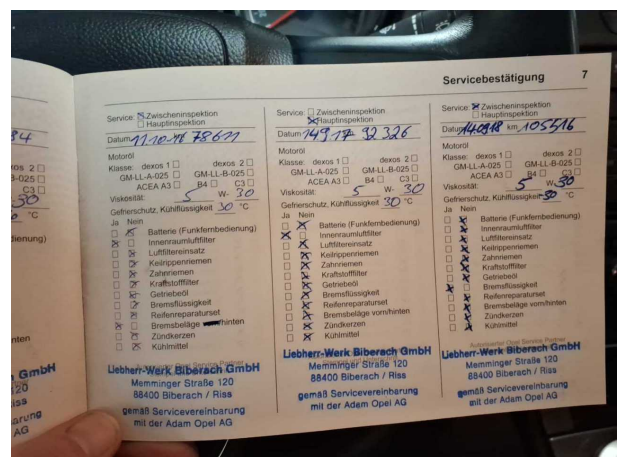

Abbildung 20: Dokumente

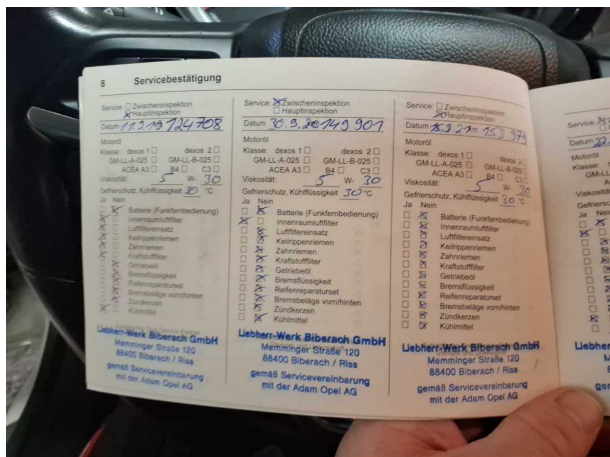

Abbildung 21: Montierte Bereifung

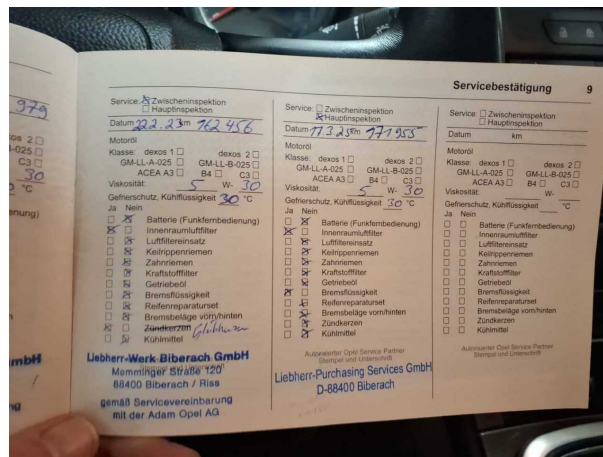

Abbildung 22: Montierte Bereifung



Abbildung 23: Montierte Bereifung



Abbildung 24: Montierte Bereifung



Abbildung 25: Zusatzbereifung



Abbildung 26: Zusatzbereifung



Abbildung 27: Sonstiges



Abbildung 28: Sonstiges



Abbildung 29: Sonstiges



Abbildung 30: Sonstiges



Abbildung 31: Sonstiges



Abbildung 32: Sonstiges



Abbildung 33: Sonstiges



Abbildung 34: Sonstiges

Beschädigungsfotos



Beschädigung #1: Motorhaube: Dämmmatte - beschädigt - erneuern



Beschädigung #1: Motorhaube: Dämmmatte - beschädigt - erneuern



Beschädigung #2: Stossfänger vorn: Stossfänger vorn - Delle / Lackschaden - instandsetzen und lackieren



Beschädigung #2: Stossfänger vorn: Stossfänger vorn - Dell... Lackschaden - instandsetzen und lackieren



Beschädigung #3: Karosserie: Karosserie - Hagelschaden - sanft instandsetzen



Beschädigung #3: Karosserie: Karosserie - Hagelschaden - sanft instandsetzen



Beschädigung #3: Karosserie: Karosserie - Hagelschaden - sanft instandsetzen

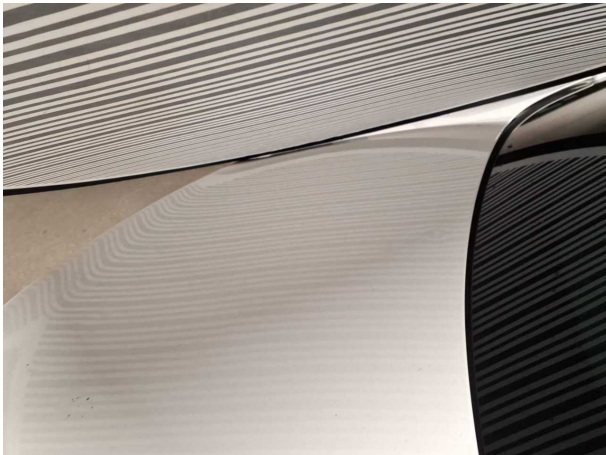

Beschädigung #3: Karosserie: Karosserie - Hagelschaden - sanft instandsetzen

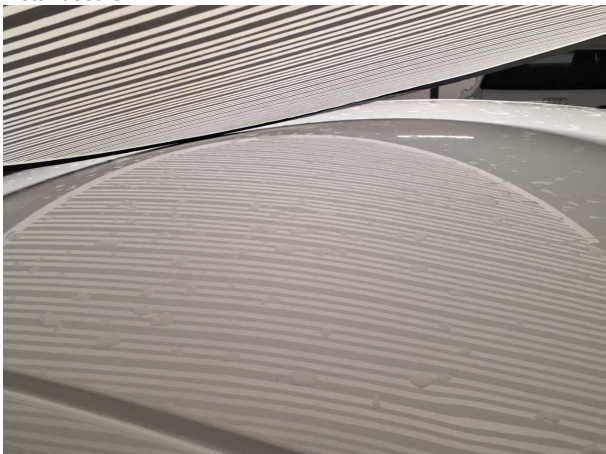

Beschädigung #3: Karosserie: Karosserie - Hagelschaden - sanft instandsetzen



Beschädigung #3: Karosserie: Karosserie - Hagelschaden - sanft instandsetzen



Beschädigung #3: Karosserie: Karosserie - Hagelschaden - sanft instandsetzen



Beschädigung #4: Kraftstoffanlage: Tankdeckel - Kratzer - lackieren



Beschädigung #4: Kraftstoffanlage: Tankdeckel - Kratzer - lackieren



Beschädigung #5: Stossfänger hinten: Stossfänger hinten - Delle / Lackschaden - instandsetzen und lackieren

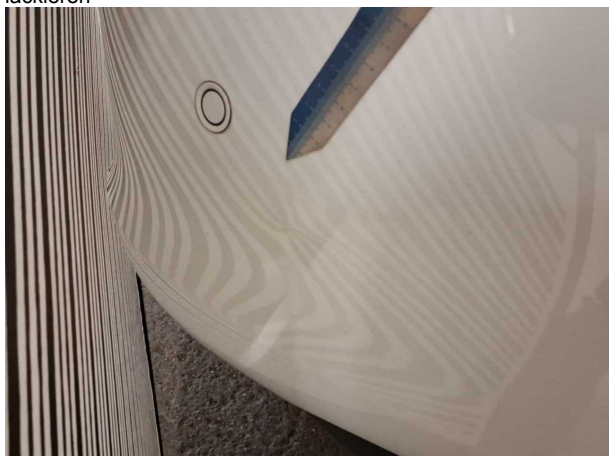

Beschädigung #5: Stossfänger hinten: Stossfänger hinten - Delle / Lackschaden - instandsetzen und lackieren



Beschädigung #5: Stossfänger hinten: Stossfänger hinten - Delle / Lackschaden - instandsetzen und lackieren



Beschädigung #5: Stossfänger hinten: Stossfänger hinten - Delle / Lackschaden - instandsetzen und lackieren

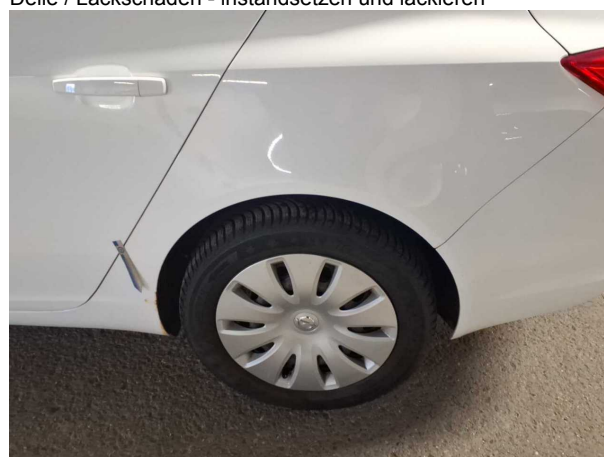

Beschädigung #6: Seitenwand links: Seitenwand - Korrosion - instandsetzen und lackieren



Beschädigung #6: Seitenwand links: Seitenwand - Korrosion - instandsetzen und lackieren



Beschädigung #7: Karosserie: C-Säule rechts - Kratzer - Smart Repair



Beschädigung #7: Karosserie: C-Säule rechts - Kratzer - Smart Repair

Nachlackierungsfotos



Nachlackierung 1: Dach



Nachlackierung 1: Dach



Nachlackierung 2: Kotflügel links



Nachlackierung 2: Kotflügel links



Nachlackierung 3: Motorhaube



Nachlackierung 3: Motorhaube