

» Übersicht

Auftrags-Nr: 1002241414
Besichtigt am: 19.12.2025 10:34
Berichts-Nr: 9709342
FIN: TMBGR7NW0N3038361



Fahrzeugansicht - diagonal
vorne links



Fahrzeugansicht - diagonal
hinten rechts



Innenraum - Cockpit mit
Laufleistung

» Fahrzeugdaten

Fahrzeugkategorie:	Personenkraftwagen
Fahrzeugart:	SUV
Hersteller:	Skoda
Modell:	Kam iq
HSN / TSN:	8004 / AVS
Erstzulassungsdatum:	20.12.2021
Laufleistung:	25.296 km
Nachweis Kilometerstand:	
Farbe:	Velvet rot metallic
Farbe Dach:	Velvet rot metallic
Antriebsart:	Frontantrieb
Motorisierung/Kraftstoff:	Benzin
Hubraum:	1.000 ccm
Leistung:	81 kW (111 PS)
Fahrzeuglänge:	
Fahrzeughöhe:	
Fahrzeugbreite:	
Zulässiges Gesamtgewicht:	
Radstand:	
Anzahl Achsen:	2
Zylinder:	3
Schadstoffklasse:	Euro 6
Anzahl Türen:	4
Anzahl Sitze:	5
Getriebe:	Schaltgetriebe 6-Gang
Polsterart:	Alcantara
Interieurfarbe:	Satin schwarz/grey Formhimmel
Anzahl vorhandene Schlüssel:	2

» Dokumente & Wartung

Nächste HU:	
Zulassungsbescheinigung (ZBT1 Original) vorhanden:	Ja
Zulassungsbescheinigung entgegengenommen:	Ja
Kennzeichen entgegengenommen:	Keine
Wartungsheft:	Digital
Wartungsnachweis:	Vollständig
Datum der letzten Wartung:	11.01.2024
Km-Stand bei letzter Wartung:	12.418 km
Restlauf bis Service:	22 Tag(e)

» Fahrzeugausstattung

"FRONT ASSIST" Radarbeobachtung des Raums vor dem Fzg., inkl. City ANB, ohne adaptive

2 USB Typ-C vorne

3 Zyl. Ottomotor 1,0L Aggr. 05C.A

3-Zylinder-Ottomotor 1,0 L/81 KW TSI Grundmotor ist: TJ4/TC5

4 Türen

6-Gang-Schaltgetriebe

8 Lautsprecher (passiv)

Abdeckungen für Leichtmetallräder

Abgaskonzept, EU6 AP

Aktivkohlebehälter (EVAP)

Ambientebeleuchtung Rot

Antenne nur für FM Empfang, Diversity

Aufkleber/Schilder, deutsch-französisch-holländisch

Aufnahmeverrichtung im Kofferraum

Außenspiegel elektr. einstell-/beheizbar

Außenspiegel links, konvex

Außenspiegel rechts, konvex

Aussenspiegel und Türgriffe in Wagenfarbe

Batterie 320A (49Ah)

Bauteilesatz,-Deutschland
entsprechender Fahrzeugausführung, diverse Teile

Berganfahrassistent

Betriebserlaubnis Nachtrag

Black Piano

Bluetooth

Bordliteratur in Deutsch

Bordwerkzeug

Brillen-Ablage/Halter

Care connect 1 Jahr

Climatronic mit Stau Luftregelung, FCKW-frei

Crossover

DAB - Digitaler Radioempfang

Dachhimmel grau

Dachreling

Dämpfung hinten

Dämpfung vorn

Dekor-Einlagen Cooper Brushed

Drehstromgenerator 140 A

Dreip. Automatikgurte hinten außen mit ECE-Label

Dreip. Automatikgurte vo.m. Gurtstraffer und Höheneinstellung

Dreipunkt-Automatikgurt für mittleren Fondsitz

Einbau Differenzierung für Getriebe "MQ 200_GA" --
Fahrzeugteile --

Einparkhilfe vorne + hinten

Einton-Signalhorn

Elektronisches Stabilisierungsprogramm (ESP)

Erweiterte Innengeräuschkämpfung

Fahrer knieairbag

Fahrzeugklassen-Differenzierung -655-

Federbereich 24 nur Einbausteuerung keine Bedarfsprognose

Fensterheber mit Komfortschaltung und Abschaltsicherung,
elektrisch

Fertigungsablauf Standard

Frischlufansaugung mit Aktivkohlefilter

Frontantrieb

Frontscheibe in Wärmeschutzglas

Frostschutz bis -25 Grad Celsius Toleranz bis -30 Grad C

Fußgängerschutzmaßnahmen erweitert und vorausschauend

Fußhebelwerk "Standard"

Fußmatten vorn und hinten

Gepäckraumabdeckung

Geschwindigkeitsregelanlage + Speedlimiter

Gewichtsbereich 13 nur Einbausteuerung keine
Bedarfsprognose

Gurtkontrolle, opt.u.akust., E-Kontakt

Handschuhfachklappe, mit Leuchte

Heckklappe Standard

Heckscheiben-Wisch-Waschanlage mit Intervallschaltung

Hinterachse "Standard"

Hinterachsgewicht Ausführung 1

Höheneinstellung, manuell, für Vordersitze

Instrumenteneinsatz, Anzeige in KM/H

Interieurleisten und Ausstrahler Rahmen Chrom

Kältemittel R1234yf

Kein Sonderfahrzeug, Standard-Ausführung

Keine Aktionsausführung

Kindersitzverankerung für Kindersitzsystem I-Size, 2 x top
tether und Kindersitzverankerung vorn BF-Seite

Kofferraumnetz

Kopfstützen für Vordersitze, höhen- ein- stellbar

Kopfstützen hinten (3 Stück)

Kraftstoffsystem Otto-Einspritzer (Tropicalisiert)

Kühlerschutzgitter

Landesverkaufsprogramm Deutschland

LED- Hauptscheinwerfer mit Kurvenfahrlicht

Leergewichtsbereich 1	Ohne Scheinwerferreinigungsanlage
Leichtmetall{der 6,5x17" ET 40 "Braga"	Ohne Schubladen unter den Vordersitzen
Lendenwirbelstütze, manuell einstellbar in Vordersitzlehnen	Ohne Seitenschutzleiste
Lenksäule,axial u.vertikal einstellbar	Ohne Sprachsteuerung
Leuchtweitenregulierung	Ohne Spurwechselassistent
Linkslenker	Ohne Steckdose
Mirror Link	Ohne Trennwand
Mit Blende	Ohne Trittschutzfolie für Türeinstieg
Mit Multifunktionskamera	Ohne Überföhrungsausrüstung
Mit Regenschirm	Ohne Verkehrszeichenerkennung
Mittelarmlehne vorn "Jumbo Box"	Ohne Wärmespeicher/Zusatzheizung
Mittelkonsole	Ohne Waschwasser-Standanzeige
Modul Boden hinten Ausführung 1	Ohne zus. Funktionsfehleranzeige
Multifunktionsanzeige Maxidot	Ohne Zusatz-/Standheizung
Multifunktionslenkrad	Pannen-Set
Nicht Heissland	Radio Bolero 8"
Nichtraucherausführung	Radschrauben Standard
Normal-Lackierung	Radstand
Notrufsystem eCall+	Rechtsverkehr
Ohne "drive select"	Regionscode " ECE " für Radio
Ohne 2. Batterie	Reifen 205/55 R17 91V Rollwiderstandsoptimiert
Ohne Abfalleimer	Reifen ohne Festlegung der Reifenmarke
Ohne Adapter	Reifendruckkontrolle
Ohne alternativ-Antriebssystem	Remote Access / Proaktiver Dienst
Ohne Anhängdevorrichtung	Rücksitzbank ungeteilt, Lehne geteilt umlegbar
Ohne Beidseitiger Bodenbelag	Schalthebelknopf/-Griff in Leder
Ohne Dacheinsatz (Volldach)	Scheibenbremsen hinten (Geomet D)
Ohne Dekorfolien/Embleme	Scheibenbremsen vorn (Geomet D)
Ohne ECO-Funktion	Scheibenwaschdüsen beheizbar, vorn
Ohne elektrische Bet{tigung der Heckklappe	Scheibenwischer-Intervallschaltung mit Licht/Regensensor
Ohne Elektrische Lenksäulenverriegelung (ELV)	Schlüssel für Schließsystem mit Fernbedienung
Ohne erweitertem Sicherheitssystem	Schriftzugsatz in Grundausführung
Ohne Feuerlöscher	Seitenairbag vorn, mit Kopfairbag
Ohne Halter	Serienkraftstoff-Erstbefüllung
Ohne Kamerasysteme/Umfeldsensorik	Serviceanzeige 30000 km oder 2 Jahre (variabel)
Ohne Klapptisch an Vordersitzlehne	Servolenkung
Ohne Kühlbox/Handschuhfach-Kühlung	Sicherheitsinnenspiegel automatisch abblendbar
Ohne Ladeboden	Sitzbez}ge Style schwarz Stoff / grau Suedia
Ohne Lehnenentriegelung für Vordersitze	Sitzheizung für Vordersitze getrennt regelbar
Ohne Lichtassistent	Sonnenblenden mit Spiegel auf Beifahrerseite und Airbag-Label auf Sonnenblende
Ohne Müdigkeitserkennung	Spezielles Typschild für EG für M1-Pkw
Ohne Navigationsgerät	Spurhalte assist
Ohne Nebelscheinwerfer	

Stabilisator vorn
Standard Sitze
Standard-Klimazonen
Start/Stop-Anlage mit Rekuperation
Stoßfänger in Wagenfarbe
Style
Sunset
Türverkleidung Insert - Stoff
Tagesfahrlicht mit Assistenzfahrlicht u. Coming- Leaving-home
Funktion manuell
Trägerfrequenz 433,92 bis 434,42 MHz
Transportschutzfolie (Mindestschutz) mit zus.
Transportschutzmaßnahmen
Typprüfstand Deutschland
Überhang hinten, kurz
Variante
Version Standard
Voll LED SBBR Leuchte, Fahrtrichtungsanzeiger animiert
Wartungsintervallverlängerung
Wegfahrsperre elektronisch
Zentralverriegelung "Keyless-Go" ohne Safesicherung
Zierleisten Standard
Zus. Karosserieabdeckungen Steinschlag- schutz
Zus. Triebwerks-Unterschutz
Zusätzliche Außengeräuschkämpfung

» Bereifung**MONTIERTE BEREIFUNG**

Hersteller	Ort	Position	Typ	Felge	Dimension	Profiltiefe
Goodyear	Vorne	Links	Sommer	Aluminium	205/55 R 17 91 V	6,0 mm
Goodyear	Vorne	Rechts	Sommer	Aluminium	205/55 R 17 91 V	6,0 mm
Goodyear	Hinten	Links	Sommer	Aluminium	205/55 R 17 91 V	7,0 mm
Goodyear	Hinten	Rechts	Sommer	Aluminium	205/55 R 17 91 V	7,0 mm

Reifen zulässig: Ja**Reifen verkehrssicher:** Ja**ERSATZ-/NOTRAD & ZUBEHÖR****Bordwerkzeug vorhanden:** Ja**Tirefit vorhanden:** Ja**Tirefit Ablaufdatum:** 08.2025**Kompressor vorhanden:** Ja

» Wertmindernde Faktoren

Nr	Bauteil	Schadensbeschreibung	Reparaturempfehlung
1	Außenspiegel Gehäuse links	Kratzer	Smart Repair
2	Tirefit	Abgelaufen	Ersetzen

» Gebrauchsspuren

Nr	Bauteil	Schadensbeschreibung	Reparaturempfehlung
1	Außenspiegel Gehäuse links	Kratzer	Akzeptabel (Gebrauchsspur)

» Merkantile Wertminderung

Vorschäden bekannt: Nein

Vorschäden feststellbar: Ja

Nachlackierungen vorhanden: Ja

Lackschichtdickenmessung durchgeführt: Ja - mit Auffälligkeiten/Abweichungen

ERGEBNISSE DER LACKSCHICHTDICKENMESSUNG

Bauteil	Lack (µm)
Lackschichtdicke Kotflügel vorne links (µm)	175,0
Lackschichtdicke Tür vorne links (µm)	191,0
Pro Bauteil wurden mindestens 3 Messungen durchgeführt.	

» Hinweise zum Zustandsbericht**Angaben zum Auftrag und zum
Bewertungsumfang:**

Es wurde der Auftrag erteilt, einen Zustandsbericht über das beschriebene Fahrzeug zu erstellen.

Die Fahrzeugzustandsbewertung erfolgte auftragsgemäß auf Basis der vom Auftraggeber vorgegebenen Standards für Fahrzeugbewertungen. Die Feststellungen im Einzelfall trifft der Sachverständige aufgrund eigener Sachkunde und nach eigenem sachverständigen Ermessen.

Fahrzeug-Identifizierung:

TMBGR7NW0N3038361

FIN abgelesen und stimmt mit Unterlagen überein

Allgemeinzustand:

Mittelmäßiger Allgemeinzustand

Besichtigungsbedingungen:

Unzureichende Lichverhältnisse, Nässe

Hebebühne/Hubmittel benutzt:

Ja

Motorenlauf durchgeführt:

Ja

Fahrprobe durchgeführt:

Ja

» Sonstige Bemerkungen

Vorliegendes Exemplar wurde auf elektronischem Wege erzeugt. Es ist ohne Originalunterschrift gültig.

Zusätzliche Hinweise zum Zustandsbericht:

- | | |
|--------------------|---|
| (19.12.2025 10:33) | Es wurde eine Wertminderung in Höhe von 350 Euro angesetzt, da die Tür vorne links sowie der Kotflügel vorne links nachlackiert wurden. |
| (19.12.2025 10:34) | Das Fahrzeug war bei der Besichtigung Regennass. Eventuelle Kratzer, Dellen konnten nicht festgestellt werden. |

» Ansichtsfotos

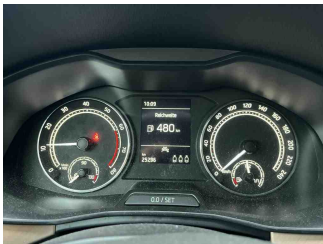
Fahrzeugansicht - diagonal
vorne linksFahrzeugansicht - diagonal
vorne rechtsFahrzeugansicht - diagonal
hinten linksFahrzeugansicht - diagonal
hinten rechtsInnenraum - Cockpit mit
Laufleistung

Equipment - Bordwerkzeug

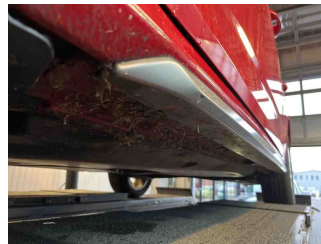

Seitenansicht - Schweller links

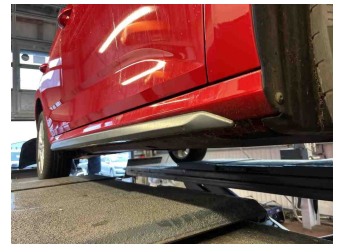

Seitenansicht - Schweller rechts

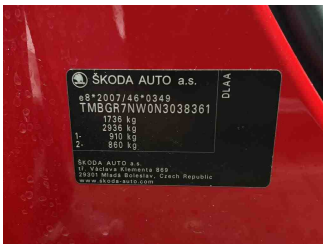
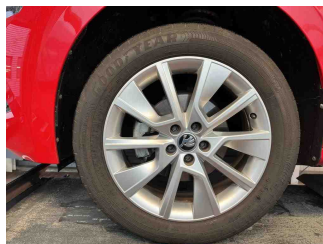
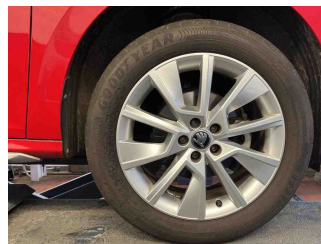
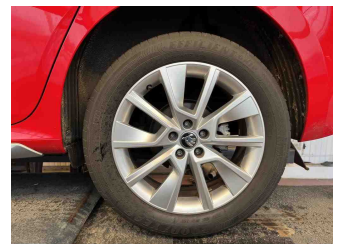
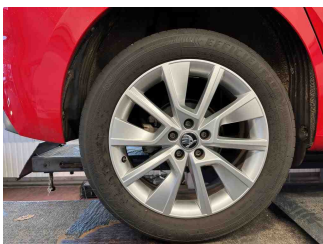
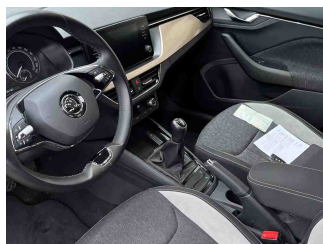
Fahrzeug -
Typenschild/FahrgestellnummerRäder - Rad montiert vorne
linksRäder - Rad montiert vorne
rechtsRäder - Rad montiert hinten
linksRäder - Rad montiert hinten
rechts

Innenraum - Mittelkonsole

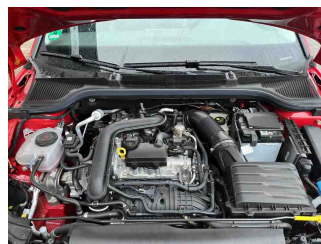

Fahrzeug - Motorraum offen

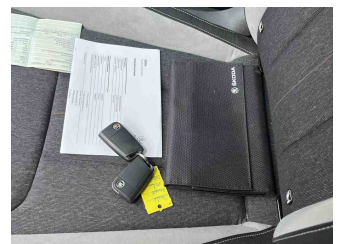
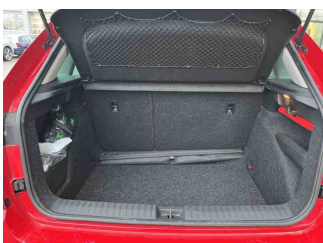
Equipment - Boardmappe/
Securitybag

Innenraum - Kofferraum

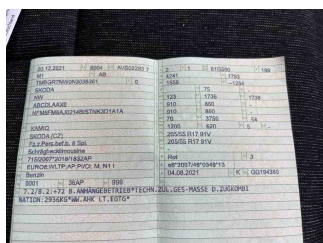

Fahrzeug - abgegebene ZB1

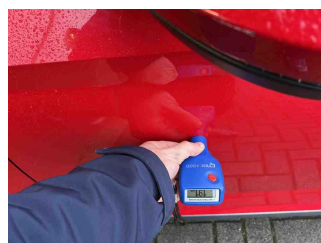

Lackstärke Tür vorne links



Lackstärke Kotflügel vorne links

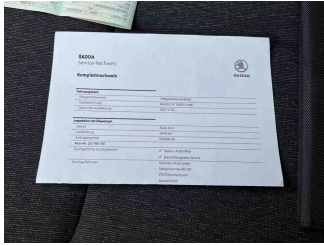

Fahrzeug - Serviceunterlagen /
Wartungsnachweis



Innenraum - vorne

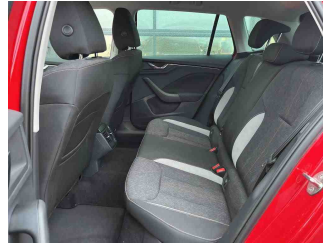

Innenraum - hinten



Räder - Haltbarkeitsdatum
Tirefit



Unterbodenscan



Innenraum -
Navigationsgerät/Radio

» Beschädigungsfotos

WERTMINDERNDE FAKTOREN

1 - Außenspiegel Gehäuse links - Kratzer - Smart Repair

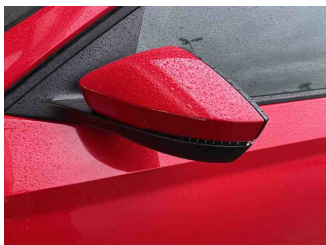

2 - Tirefit - Abgelaufen - Ersetzen



GEBRAUCHSSPUREN

1 - Außenspiegel Gehäuse links - Kratzer - Akzeptabel (Gebrauchsspur)

