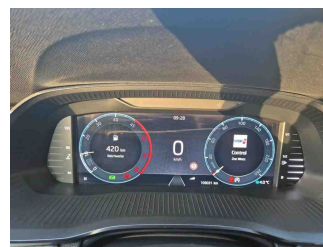

» Übersicht

Auftrags-Nr:	1002235220
Besichtigt am:	17.12.2025 09:32
Berichts-Nr:	9687126
FIN:	TMBJJ8NX8PY065695

Fahrzeugansicht - diagonal
vorne linksFahrzeugansicht - diagonal
hinten rechtsInnenraum - Cockpit mit
Laufleistung

» Fahrzeugdaten

Fahrzeugkategorie:	Personenkraftwagen
Fahrzeugart:	Kombi
Hersteller:	Skoda
Modell:	Octavia
HSN / TSN:	8004 / AWL
Erstzulassungsdatum:	15.12.2022
Laufleistung:	109.031 km
Nachweis Kilometerstand:	
Farbe:	Graphite Grau Metallic
Farbe Dach:	Graphite Grau Metallic
Antriebsart:	Frontantrieb
Motorisierung/Kraftstoff:	Diesel
Hubraum:	2.000 ccm
Leistung:	110 kW (150 PS)
Fahrzeuglänge:	
Fahrzeughöhe:	
Fahrzeugbreite:	
Zulässiges Gesamtgewicht:	
Radstand:	
Anzahl Achsen:	2
Zylinder:	4
Schadstoffklasse:	Euro 6
Anzahl Türen:	4
Anzahl Sitze:	5
Getriebe:	Automatik 7-Gang
Polsterart:	Stoff
Interieurfarbe:	Schwarz
Anzahl vorhandene Schlüssel:	3

» Dokumente & Wartung

Nächste HU:	
Zulassungsbescheinigung (ZBT1 Original) vorhanden:	Ja
Zulassungsbescheinigung entgegengenommen:	Ja
Kennzeichen entgegengenommen:	Keine
Wartungsheft:	Digital
Wartungsnachweis:	Nicht prüfbar
Datum der letzten Wartung:	
Km-Stand bei letzter Wartung:	

» Fahrzeugausstattung

"AUTO LIGHT ASSIST" - Dynamische Fernlicht-Regulierung mit Multifunktionskamera	Dachreling, schwarz
"DRIVER ALERT" - Müdigkeitserkennung	Dämpfung hinten,Basis 1
"FRONT ASSIST" - mit Warnen und Bremsen auf Fahrzeuge, Fußgänger und Radfahrer	Dämpfung vorn
"SMART LINK" (wired and wireless connect)	Dekor-Einlagen für Aktionsausführungen
"SUNSET" + akustische vordere Seitenscheiben	Differenzialsperre (XDS) Dynamische Traktions Hilfe
12 Volt-Steckdose im Kofferraum	Doppelton-Signalhorn
230V Wechselrichter und Steckdose für Europa	Drehstromgenerator 140 A
2x USB vorn, 2x USB hinten (MiKo), 1x USB in Sicherheitsinnenspiegel	Dreip.Automatikgurte hinten außen mit ECE-Label
4 Türen	Dreip.Automatikgurte vo.m.Gurtstraffer und Höheneinstellung
4 Zyl.Dieselmotor 2,0L Aggr. 05L.C	Dreipunkt-Automatikgurt für mittleren Fondsitz
4-Zyl.Turbodieselmotor 2,0 L/110 KW(4V) TDI CR ; GM ist:T37/T3Y/TS1/T4P/T98/T4S/TR1/T0P/T0N/T13/T29/TM4/TD1/TI9/T11/T3C	Einbau Differenzierung für Getriebe"DQ381" -- Fahrzeugteile -
7-Gang-Automatikgetriebe	-
8 Lautsprecher (passiv)	Einparkhilfe vorn und hinten
Abdeckungen für Leichtmetallräder	Einstiegleisten in den Türausschnitten
Abgasendrohr hinten (Standard)	Elektrische Luftzusatzheizung
Abgaskonzept, EU6 AP	Entriegelung Heckklappe/Deckel hinten von innen (elektr.)
Ablagekästen im Kofferraum	Entriegelung Hintersitz mechanisch
AM TOUR DE	Fahrerkniesairbag
Antenne nur für FM Empfang, Diversity	Fahrprofilauswahl und konv. Dämpfer
Armaturentafel Standard	Fahrzeuge ohne besonderen Produktaufwertungsmaßnahmen
Außen-Sound Standard	Fahrzeugklassen-Differenzierung -5EN-
Außenspiegel Fahrerseite konvex, Beifahrerseite konvex	Federbereich 07 nur Einbausteuerung keine Bedarfsprognose
Außenspiegel; Glas el.einstell./beheizb.-aut. abblendbar (Fahrer), Kappe el. klappbar, Vorfeldbeleuchtung (mit KA6)	Fensterheber mit Komfortschaltung und Abschaltsicherung, elektrisch
Außenspiegelgehäuse und diverse Anbauteile in Wagenfarbe	Fernlichtassistent
Ausströmer	Fertigungsablauf Standard
Automatische Distanzregelung (mit follow to stop) und Speed-Limiter	Feststellbremse
Batterie 420A (70Ah)	Formteilhimmel ungeteilt
Batterie/Generator Kapazität Standard	FPK-Medium
Bauteilesatz ohne länderspezifische Bauvorschrift	Frontantrieb
Beheizbare Scheibenwaschdüsen vorn	Frontscheibe in Wärmeschutzglas
Berganfahrassistent	Fußhebelwerk "Standard"
Besondere Innengeräuschkämpfung	Fußmatten vorn und hinten
Betriebserlaubnis Nachtrag	Gepäckraumabdeckung, schiebbar
Bordliteratur in Deutsch	Gepäckraumbeleuchtung
Bordwerkzeug	Gepäckraumbodenbelag, Nadelflies (form- stabil)
BRS für Fahrzeuge ohne E-Antrieb (ESC und eBKV)	Gewichtsbereich 11 nur Einbausteuerung keine Bedarfsprognose
Climatronic (3-Zonen) mit Klimabedienteil hinten	Gurtkontrolle, E-Kontakt vorn und hinten, optisch und akustisch
Columbus PLUS Business	Heckscheibenwischer "AERO"
DAB - Digitaler Radioempfang	Heckspoiler
	Hinterachse "Standard"
	Hinterachsgewicht Ausführung 1

Höheneinstellung,manuell,für Vordersitze
 Instrumenteneinsatz, Anzeige in KM/H
 Kältemittel R1234yf
 Kein Sonderfahrzeug,Standard-Ausführung
 Kindersicherung, manuell
 Kindersitzverankerung für Kindersitzsystem I-Size, 2 x top
 tether und Kindersitzverankerung vorn BF-Seite
 Komfortausstattung
 Komforttelefonie mit LTE und Wireless charging
 Kopfstützen hinten (3 Stück)
 Kopfstützen vorn
 Kraftstoffsystem Diesel
 Landesverkaufsprogramm Deutschland
 Lane Assist mit adaptiver Spurführung + Emergency Assist
 LED- Hauptscheinwerfer
 Ledermultifunktionslenkrad, beheizbar mit Tiptronic
 LED-SBBR-Leuchte, Lichtfunktionen animiert, spezielles
 Styling
 Leergewichtsbereich 1
 Leichtmetallräder 7J x 17
 Lendenwirbelstütze, manuell einstellbar in Vordersitzlehnen
 Leuchtweitenregulierung
 Linkslenker
 Mit Ausweichunterstützung, mit Abbiegeassistent
 Mit Halter
 Mit Multifunktionskamera
 Mit Verkehrszeichenerkennung
 Mittelarmlehne vorn
 Mittelkonsole
 Modul Boden hinten Ausführung 4
 Navi Columbus + Web Radio
 Nebelscheinwerfer
 Nebelschlusslicht einseitig, Rückfahrlicht beidseitig
 Netzprogramm + Cargoelemente
 Netztrennwand
 Nicht Heissland
 Normal-Lackierung
 Normalsitze vorn
 Notrufsystem eCall+
 Ohne 2. Batterie
 Ohne Ablagenpaket/box
 Ohne Adapter
 Ohne Aktivkohlebehälter mit SCR
 Ohne alternativ-Antriebssystem

Ohne Anschlussgarantie
 Ohne besondere Karosseriemaßnahmen
 Ohne Car2X
 Ohne Dacheinsatz (Voll Dach)
 Ohne Elektromotor (Hybrid)
 Ohne erweitertem Sicherheitssystem
 Ohne Geschwindigkeitsbegrenzungsanlage
 Ohne Head-Up Display
 Ohne Innenleuchte im Fußraum
 Ohne Kamerasysteme
 Ohne Kamerasysteme/Umfeldsensorik
 Ohne Klapptisch an Vordersitzlehne
 Ohne Ladeboden
 Ohne Ladekabel
 Ohne Lehnenentriegelung für Vordersitze
 Ohne Mode3 Ladekabel
 Ohne Schalthebelknopf/-Griff
 Ohne Scheinwerferreinigungsanlage
 Ohne Schmutzfänger
 Ohne Sitzbelüftung/Massagesitze
 Ohne Skisack
 Ohne Spurwechselassistent
 Ohne Stabilisator hinten
 Ohne Starktonanl./Tonfolgeschaltregelung
 Ohne Systeme für den Fahrzeugzugang
 Ohne Überführungsausrüstung
 Ohne zus. Funktionsfehleranzeige
 Ohne zus. Leuchten (Beleuchtungen innen)
 Ohne zus. Triebwerks-Unterschutz
 Ohne Zusatz-/Standheizung
 Ohne zusätzliche Bereifung
 Optionsinfotainment (MIB3)
 Pannen-Set
 Radschrauben Standard
 Radstand
 Rechtsverkehr
 Regionscode " ECE " für Radio
 Reifen 205/55 R17 91V Rollwiderstandsoptimiert
 Reifendruckkontrolle
 Reifenlieferanten für EU Länder
 Remote Access / Remote Access + Online Infotainment
 Remote Access + Infotainment Online 3 Jahre

Rücksitzbank ungeteilt, Lehne geteilt umlegbar mit
 Mittelarmlehne
 Scheibenbremsen hinten
 Scheibenbremsen vorn (Geomet D)
 Scheibenwischer-Intervallschaltung mit Licht/Regensensor
 Schlüsselloser Schließ- und Startsystem "Keyless Advanced"
 ohne Safesicherung
 Schriftzugsatz in Grundaufführung
 Seitenairbag vorn, mit Kopfairbag und Interaktionsairbag vorn
 Serienkraftstoffstättbefüllung (6L)
 Serviceanzeige 30000 km oder 2 Jahre (variabel)
 Servolenkung, geschwindigkeitsabhängig (Servotronic)
 Sicherheitsinnenspiegel automatisch abblendbar
 Sitzbezüge in Stoff
 Sitzheizung für Vorder-/u.Hintersitze, getrennt regelbar
 Sondermodell 2022
 Sonnenblenden mit Spiegel auf Beifahrerseite und Airbag-
 Label auf Sonnenblende
 Spezielles Typschild für EG für M1-Pkw
 Sprachsteuerung
 Stabilisator vorn
 Standard-Klimazonen
 Start/Stopp-Anlage mit Rekuperation
 Stoßfänger Standard
 Tagesfahrlichtschaltung
 Tilgergewicht Lenkrad, XX HZ
 Transportschutzfolie (Mindestschutz) mit zus.
 Transportschutzmaßnahmen
 Tür und Seitenverkleidung (Regenschirm auf Fahrerseite)
 Typprüfstand Deutschland
 UWB fähiges Land und Trägerfrequenz 433,92 bis 434,42Mhz
 Variant/Avant
 Vorbereitung für Anhängervorrichtung
 Wartungsintervallverlängerung
 Wegfahrsperre elektronisch
 Zierleisten schwarz
 Zus. Karosserieabdeckungen Steinschlag- schutz
 Zus.Rückstrahler (Türbereich)
 Zusätzliche Außengeräuschkämpfung

» Bereifung**MONTIERTE BEREIFUNG**

Hersteller	Ort	Position	Typ	Felge	Dimension	Profiltiefe
Goodyear	Vorne	Links	Sommer	Aluminium	205/55 R 17 91 V	4,0 mm
Goodyear	Vorne	Rechts	Sommer	Aluminium	205/55 R 17 91 V	4,0 mm
Goodyear	Hinten	Links	Sommer	Aluminium	205/55 R 17 91 V	6,0 mm
Goodyear	Hinten	Rechts	Sommer	Aluminium	205/55 R 17 91 V	6,0 mm

Reifen zulässig: Ja

Reifen verkehrssicher: Ja

ERSATZ-/NOTRAD & ZUBEHÖR

Tirefit vorhanden: Ja

Tirefit Ablaufdatum: 09.2026

Kompressor vorhanden: Ja

» Wertmindernde Faktoren

Nr	Bauteil	Schadensbeschreibung	Reparaturempfehlung
1	Fußmatten	Loch	Ersetzen

» Gebrauchsspuren

Nr	Bauteil	Schadensbeschreibung	Reparaturempfehlung
1	Stoßfänger hinten	Kratzer	Akzeptabel (Gebrauchsspur)
2	Windschutzscheibe	Steinschlag	Akzeptabel (Gebrauchsspur)
3	Motorhaube	Steinschlag	Akzeptabel (Gebrauchsspur)

» Merkantile Wertminderung

Vorschäden bekannt:	Nein
Vorschäden feststellbar:	Nein
Nachlackierungen vorhanden:	Ja
Nachlackierungen professionell ausgeführt:	Ja
Lackschichtdickenmessung durchgeführt:	Ja - ohne Auffälligkeiten/Abweichungen

Nr	Bauteil	Schadensbeschreibung	Reparaturstatus	Reparaturkosten
1	Andere	Teilkaskoschaden		€ 10.700,00
Summe (ohne MwSt.):				€ 10.700,00

ERGEBNISSE DER LACKSCHICHTDICKENMESSUNG

Die Messwerte lagen im üblichen Bereich.

Pro Bauteil wurden mindestens 3 Messungen durchgeführt.

» Hinweise zum Zustandsbericht**Angaben zum Auftrag und zum
Bewertungsumfang:**

Es wurde der Auftrag erteilt, einen Zustandsbericht über das beschriebene Fahrzeug zu erstellen.

Die Fahrzeugzustandsbewertung erfolgte auftragsgemäß auf Basis der vom Auftraggeber vorgegebenen Standards für Fahrzeugbewertungen. Die Feststellungen im Einzelfall trifft der Sachverständige aufgrund eigener Sachkunde und nach eigenem sachverständigen Ermessen.

Fahrzeug-Identifizierung:

TMBJJ8NX8PY065695

FIN abgelesen und stimmt mit Unterlagen überein

Allgemeinzustand:

Gereinigt

Besichtigungsbedingungen:

Nässe, Eingeschränkt

Hebebühne/Hubmittel benutzt:

Nein

Motorenlauf durchgeführt:

Ja

Fahrprobe durchgeführt:

Nein

» Sonstige Bemerkungen

Vorliegendes Exemplar wurde auf elektronischem Wege erzeugt. Es ist ohne Originalunterschrift gültig.

» Ansichtsfotos



Fahrzeugansicht - diagonal
vorne links



Fahrzeugansicht - diagonal
vorne rechts

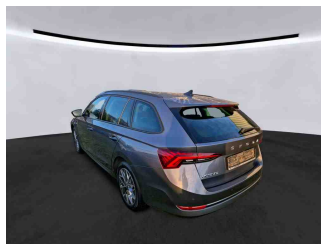

Fahrzeugansicht - diagonal
hinten links



Fahrzeugansicht - diagonal
hinten rechts

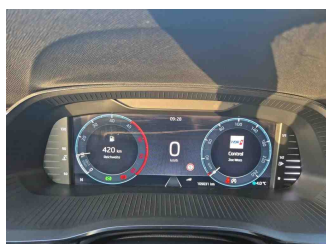

Innenraum - Cockpit mit
Laufleistung



Seitenansicht - Schweller links



Seitenansicht - Schweller rechts

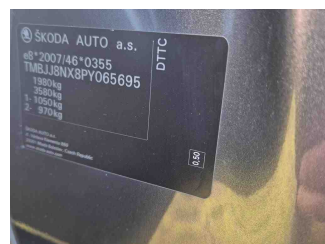

Fahrzeug -
Typenschild/Fahrgestellnummer



Räder - Rad montiert vorne
links



Räder - Rad montiert vorne
rechts

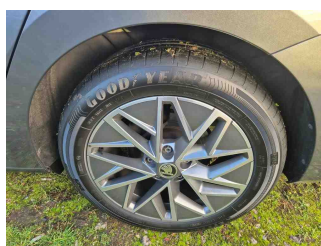

Räder - Rad montiert hinten
links



Räder - Rad montiert hinten
rechts



Innenraum - Mittelkonsole

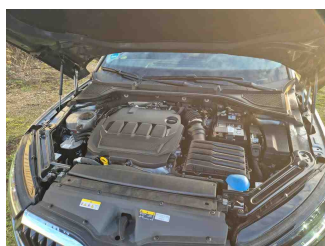

Fahrzeug - Motorraum offen



Equipment - Boardmappe/
Securitybag



Innenraum - Kofferraum

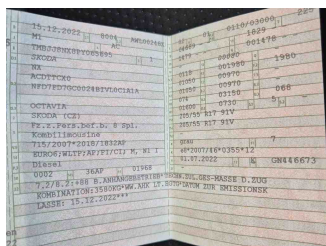

Fahrzeug - abgegebene ZB1



Fahrzeug - Serviceunterlagen / Wartungsnachweis



Innenraum - vorne

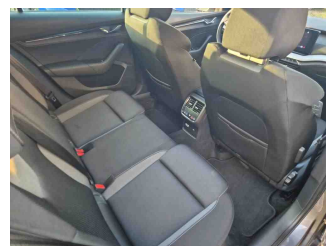

Innenraum - hinten



Räder - Haltbarkeitsdatum
Tirefit



Innenraum -
Navigationsgerät/Radio

» Beschädigungsfotos

WERTMINDERNDE FAKTOREN

1 - Fußmatten - Loch - Ersetzen

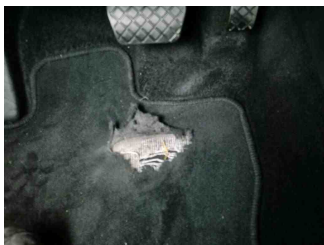
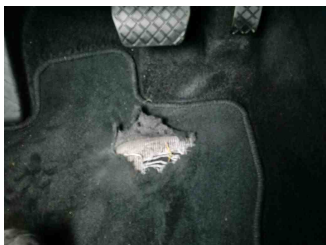

GEBRAUCHSSPUREN

1 - Stoßfänger hinten - Kratzer - Akzeptabel (Gebrauchsspur)

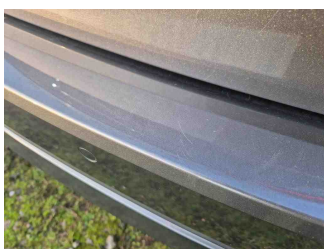
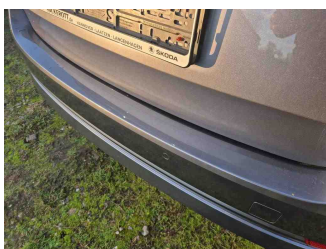

2 - Windschutzscheibe - Steinschlag - Akzeptabel (Gebrauchsspur)

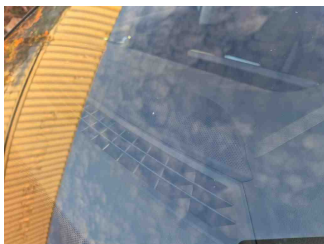

3 - Motorhaube - Steinschlag - Akzeptabel (Gebrauchsspur)

