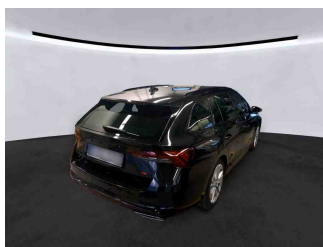
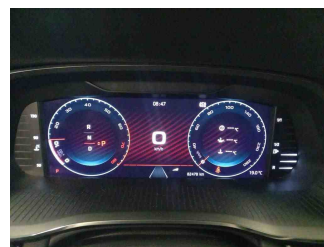

» Übersicht

Auftrags-Nr:	1002249822
Besichtigt am:	02.01.2026 10:10
Berichts-Nr:	9764632
FIN:	TMBJU0NXXMY176429

Fahrzeugansicht - diagonal
vorne linksFahrzeugansicht - diagonal
hinten rechtsInnenraum - Cockpit mit
Laufleistung

» Fahrzeugdaten

Fahrzeugkategorie:	Personenkraftwagen
Fahrzeugart:	Kombi
Hersteller:	Skoda
Modell:	Octavia
HSN / TSN:	8004 / AVC
Erstzulassungsdatum:	04.10.2021
Laufleistung:	82.478 km
Nachweis Kilometerstand:	Abgelesen
Farbe:	Schwarz-Magic Perleffekt
Farbe Dach:	Schwarz-Magic Perleffekt
Antriebsart:	Frontantrieb
Motorisierung/Kraftstoff:	Benzin
Hubraum:	1.984 ccm
Leistung:	180 kW (245 PS)
Fahrzeuglänge:	
Fahrzeughöhe:	
Fahrzeugbreite:	
Zulässiges Gesamtgewicht:	
Radstand:	
Anzahl Achsen:	2
Zylinder:	4
Schadstoffklasse:	Euro 6
Anzahl Türen:	4
Anzahl Sitze:	5
Getriebe:	Automatik 7-Gang
Polsterart:	Stoff
Interieurfarbe:	RS Naht rot
Anzahl vorhandene Schlüssel:	2

» Dokumente & Wartung

Nächste HU:	10.2026
Zulassungsbescheinigung (ZBT1 Original) vorhanden:	Ja
Zulassungsbescheinigung entgegengenommen:	Ja
Kennzeichen entgegengenommen:	Keine
Wartungsheft:	Digital
Wartungsnachweis:	Vollständig
Datum der letzten Wartung:	17.09.2025
Km-Stand bei letzter Wartung:	78.188 km
Restlauf bis Service:	5.000 KM

» Fahrzeugausstattung

"CREW PROTECT ASSIST" - (PreCrash Basic, Front und Heck)	Bordwerkzeug
"CRUISE CONTROL" - Geschwindigkeitsgerät mit Speedlimiter	BRS für Fahrzeuge ohne E-Antrieb (ESC und eBKV)
"DRIVER ALERT" - Müdigkeitserkennung	Climatronic (3-Zonen) mit Klimabedienteil hinten
"FRONT ASSIST" - mit Warnen und Bremsen auf Fahrzeuge, Fußgänger und Radfahrer	DAB - Digitaler Radioempfang
"SMART LINK" (wired and wireless connect)	Dachreling, schwarz
"SUNSET" + akustische vordere Seitenscheiben	Dämpfung hinten, Sport
12 Volt-Steckdose im Kofferraum	Dämpfung vorn
230V Wechselrichter und Steckdose für Europa	Dekor-Einlagen
2x USB vorn, 2x USB hinten (MiKo), 1x USB in Sicherheitsinnenspiegel	Differenzialsperre vorn
3-Speichen-Sportmultifunktionslederlenker mit dem Heizung und Schaltwippen für das DSG	Doppelton-Signalhorn
4 Türen	Drehstromgenerator 140 A
4 Zyl. Ottomotor 2,0L Aggr. 06Q.B 888evo4	Dreipunkt-Automatikgurte hinten außen mit ECE-Label
4-Zylinder-Ottomotor 2,0L/180 KW TFSI, homogen. Grundmotor ist: T2H/T2G/TX5/TX6/T0I/T3Q/TX9/T3J/T8Y	Dreipunkt-Automatikgurt für mittleren Fondsitz
7-Gang-Automatikgetriebe	Einbau Differenzierung für Getriebe "DQ381" -- Fahrzeugteile -
8 Lautsprecher (passiv)	Einparkhilfe vorn und hinten
Abdeckungen für Leichtmetallräder	Einstiegleisten in den Türausschnitten
Abgasendrohr seitlich, hinten	Entriegelung Heckklappe/Deckel hinten von innen (elektr.)
Abgaskonzept, EU6 AP	Entriegelung Hintersitz mechanisch
Ablagekästen im Kofferraum	Erhöhung der Serienkraftstoffstoffzufuhr (10L)
Aktivkohlebehälter (EVAP)	Fahrerknienairbag
Akustik-Paket Extra	Fahrprofilauswahl und konv. Dämpfer
Alu Pedalen	Fahrzeuge ohne besonderen Produktaufwertungsmaßnahmen
Ambiente und Umfeldbeleuchtung	Fahrzeugklassen-Differenzierung -5EN-
Anhängerkupplung schwenkbar, el. auslösbar und mit Adapter	Federbereich 18 nur Einbausteuerung keine Bedarfsprognose
Anhängervorrichtung mechanisch schwenkbar und elektrisch auslösbar	Fensterheber mit Komfortschaltung und Abschaltsicherung, elektrisch
Antenne nur für FM Empfang, Diversity	Fertigungsablauf Standard
Armaturentafel, Schwarz, mit PAD, rote Naht	Feststellbremse
Aufkleber/Schilder, deutsch-französisch-holländisch	Formteilhimmel ungeteilt
Außen-Sound Standard	FPK-Medium
Außenspiegel Fahrerseite konvex, Beifahrerseite konvex	Frontantrieb
Außenspiegel; Glas el.einstell-/beheizb.-aut. abblendbar (Fahrer), Kappe el. klappbar, Vorfeldbeleuchtung (mit KA6)	Frontscheibe in Wärmeschutzglas
Ausströmer	Fußmatten vorn und hinten
Batterie 380A (68Ah)	Gepäckraumabdeckung + Sonnenrollo für die Seitenscheiben hinten, mechanisch
Bauteile mit besonderer Oberfläche	Gepäckraumbeleuchtung
Bauteilesatz ohne länderspezifische Bauvorschrift	Gepäckraumbodenbelag Komfort
Beheizbare Scheibenwaschdüsen vorn	Gewichtsbereich 6 nur Einbausteuerung keine Bedarfsprognose
Berganfahrassistent	Gurtkontrolle, E-Kontakt vorn und hinten, optisch und akustisch
Betriebserlaubnis Nachtrag	Heckscheibenwischer "AERO"
Bordliteratur in Deutsch	

Heckspoiler in Wagenfarbe	Ohne Ablagenpaket/box
Hinterachsgewicht Ausführung 1	Ohne alternativ-Antriebssystem
Höheneinstellung,manuell,für Vordersitze	Ohne Alu/Chrom-Paket
Innenleuchte im Fußraum vorn und hinten	Ohne besondere Karosseriemaßnahmen
Instrumenteneinsatz, Anzeige in KM/H	Ohne Car2X
Kältemittel R1234yf	Ohne Dacheinsatz (Voll Dach)
Kein Sonderfahrzeug,Standard-Ausführung	Ohne Elektromotor (Hybrid)
Keine Aktionsausführung	Ohne Gepäck-Spinne/Netz/Tasche
Kindersicherung, elektrisch betätigt	Ohne Geschwindigkeitsbegrenzungsanlage
Kindersitzverankerung für Kindersitzsystem I-Size, 2 x top tether und Kindersitzverankerung vorn BF-Seite	Ohne Halter
Komfort & Relax	Ohne Head-Up Display
Komforttelefonie mit LTE und Wireless charging	Ohne Kamerasysteme/Umfeldsensorik
Kopfstützen für Vordersitze	Ohne Klapptisch an Vordersitzlehne
Kopfstützen hinten mit zus. Funktion	Ohne Ladeboden
Kraftstoffsystem Otto-Einspritzer	Ohne Ladedose
Landesverkaufsprogramm Deutschland	Ohne Ladekabel
Lane Assist (ohne HOD)	Ohne Lehnenentriegelung für Vordersitze
LED- Hauptscheinwerfer mit variabler Lichtverteilung	Ohne Mode3 Ladekabel
LED-SBBR-Leuchte, Lichtfunktionen animiert, spezielles Styling	Ohne Schalthebelknopf/-Griff
Leergewichtsbereich 1	Ohne Schmutzfänger
Leichtmetallr{der "ALTAIR", glanzgedreht7,5J x 19" - 4 Stk.	Ohne Sitzbelüftung/Massagesitze
Leichtmetallr{der "ALTAIR", glanzgedreht7,5J x 19" - 4 Stk.	Ohne Skisack
Lendenwirbelstütze, manuell einstellbar in Vordersitzlehnen	Ohne Systeme für den Fahrzeugzugang
Leuchtwertenregulierung,autom/dynamisch mit Kurvenfahrlicht (AFS 1)	Ohne Überführungsausrüstung
Linkslenker	Ohne Verkehrszeichenerkennung
Mit Adapter	Ohne Wärmespeicher/Zusatzheizung
Mit Ausweichunterstützung, mit Abbiegeassistent	Ohne zus. Funktionsfehleranzeige
Mit Multifunktionskamera	Ohne zus. Triebwerks-Unterschutz
Mit Scheinwerferreinigungsanlage, mit Waschwasser-Standanzeige	Ohne zusätzliche Bereifung
Mittelarmlehne vorn	Optionsinfotainment (MIB3)
Mittelkonsole	Pannen-Set
Modul Boden hinten Ausführung 4	Progressive Lenkung
Multipler Matrix-Beam	Radschrauben Standard
Navi Columbus + Web Radio	Radstand
Navigationssystem "COLUMBUS" + Web Radio	Rechtsverkehr
Nebelscheinwerfer	Region
Nebelschlusslicht einseitig, Rückfahrlicht beidseitig	Region
Netztrennwand	Regionscode " ECE " für Radio
Nicht Heissland	Reifen 225/40 R19 93Y xl sportiv
Normal-Lackierung	Reifendruckkontrolle
Notrufsystem eCall	Reifenlieferanten für EU Länder
Ohne 2. Batterie	Remote Access / Remote Access + Online Infotainment
	Remote Access + Infotainment Online 1 Jahr

Rücksitzbank ungeteilt, Lehne geteilt umlegbar mit
Mittelarmlehne

Zusätzliche Außengeräuschkämpfung

Scheibenbremsen hinten

Scheibenbremsen vorn

Scheibenwischer-Intervallschaltung mit Licht/Regensensor

Schlüsselloser Schließ- und Startsystem "Keyless Advanced"
ohne Safesicherung

Schriftzugsatz

Seitenairbag vorn und hinten, mit Kopfairbag und
Interaktionsairbag vorn

Serviceanzeige 30000 km oder 2 Jahre (variabel)

Sicherheit

Sicherheitsinnenspiegel automatisch abblendbar ohne
Rahmen, mit Sensoren

Side Assist

Sitzbezüge in Stoff

Sitzheizung für Vorder-/u.Hintersitze, getrennt regelbar

Sonnenblenden, mit Make-up-Spiegel beleuchtet auf Fahrer
und Beifahrerseite

Soundaktor

Spezielles Typschild für EG für M1-Pkw

Sport-Ausstattung

Sport-Komfortsitze vorn

Sprachsteuerung

Stabilisator hinten

Stabilisator vorn

Standard-Klimazonen

Standheizung mit Funkfernbedienung

Standheizung mit Funkfernbedienung

Start/Stop-Anlage mit Rekuperation

Steuerung (werksintern)

Stoßfänger Sport

Tagesfahrlichtschaltung

Tankdeckel

Tilgergewicht Lenkrad, XX HZ

Transportschutzfolie (Mindestschutz) mit zus.
Transportschutzmaßnahmen

Tür und Seitenverkleidung (Regenschirm auf Fahrerseite)

Typprüfstand Deutschland

UWB fähiges Land und Trägerfrequenz 433,92 bis 434,42Mhz

Variant/Avant

Vier-Lenkerachse

Wartungsintervallverlängerung

Wegfahrsperre elektronisch

Zierleisten schwarz

Zus. Karosserieabdeckungen Steinschlag- schutz

Zus. Rückstrahler (Türbereich)

» Bereifung

MONTIERTE BEREIFUNG

Derzeit sind ein oder mehrere Reifen am Fahrzeug montiert, die nicht zum Lieferumfang gehören.

Hersteller	Ort	Position	Typ	Felge	Dimension	Profiltiefe
Pirelli	Vorne	Links	Winter	Aluminium	225/45 R 18 96 V	4,0 mm
Pirelli	Vorne	Rechts	Winter	Aluminium	225/45 R 18 96 V	4,0 mm
Pirelli	Hinten	Links	Winter	Aluminium	225/45 R 18 96 V	6,0 mm
Pirelli	Hinten	Rechts	Winter	Aluminium	225/45 R 18 96 V	6,0 mm

Reifen zulässig: Ja

Reifen verkehrssicher: Ja

ZUSÄTZLICHE BEREIFUNG

Hersteller	Ort	Position	Typ	Felge	Dimension	Profiltiefe
Bridgestone			Sommer	Aluminium	225/40 R 19 93 Y	5,0 mm
Bridgestone			Sommer	Aluminium	225/40 R 19 93 Y	5,0 mm
Bridgestone			Sommer	Aluminium	225/40 R 19 93 Y	6,0 mm
Bridgestone			Sommer	Aluminium	225/40 R 19 93 Y	6,0 mm

Reifen zulässig: Ja

Reifen verkehrssicher: Ja

ERSATZ-/NOTRAD & ZUBEHÖR

Bordwerkzeug vorhanden: Ja

Tirefit vorhanden: Ja

Tirefit Ablaufdatum: 04.2025

Kompressor vorhanden: Ja

» Wertmindernde Faktoren

Nr	Bauteil	Schadensbeschreibung	Reparaturempfehlung
1	Zusätzliche Felge(n) Glanzgedreht	Kratzer	Pauschalbetrag
2	Stoßfänger hinten	Kratzer	Smart Repair
3	Stoßfänger vorne	Sprung	Smart Repair
4	Tirefit	Abgelaufen	Ersetzen

» Gebrauchsspuren

Nr	Bauteil	Schadensbeschreibung	Reparaturempfehlung
1	Alufelge glanzgedreht vorne rechts	Kratzer	Akzeptabel (Gebrauchsspur)
2	Zusätzliche Felge(n) Glanzgedreht	Kratzer	Akzeptabel (Gebrauchsspur)

» Merkantile Wertminderung

Unfallfahrzeug:	Ja
Vorschäden bekannt:	Ja
Vorschäden feststellbar:	Ja
Nachlackierungen vorhanden:	Ja
Nachlackierungen professionell ausgeführt:	Ja
Lackschichtdickenmessung durchgeführt:	Ja - mit Auffälligkeiten/Abweichungen

Nr	Bauteil	Schadensbeschreibung	Reparaturstatus	Reparaturkosten
1	Andere	Haftpflichtschaden		€ 12.500,00
2	Andere	Haftpflichtschaden		€ 6.600,00
Summe (ohne MwSt.):				€ 19.100,00

ERGEBNISSE DER LACKSCHICHTDICKENMESSUNG

Bauteil	Lack (µm)
Lackschichtdicke Kofferraumdeckel (µm)	171,0
Pro Bauteil wurden mindestens 3 Messungen durchgeführt.	

» Hinweise zum Zustandsbericht**Angaben zum Auftrag und zum
Bewertungsumfang:**

Es wurde der Auftrag erteilt, einen Zustandsbericht über das beschriebene Fahrzeug zu erstellen.

Die Fahrzeugzustandsbewertung erfolgte auftragsgemäß auf Basis der vom Auftraggeber vorgegebenen Standards für Fahrzeugbewertungen. Die Feststellungen im Einzelfall trifft der Sachverständige aufgrund eigener Sachkunde und nach eigenem sachverständigen Ermessen.

Fahrzeug-Identifizierung:

TMBJU0NXXMY176429

FIN abgelesen und stimmt mit Unterlagen überein

Allgemeinzustand:

Verschmutzt

Besichtigungsbedingungen:

Eingeschränkt

Hebebühne/Hubmittel benutzt:

Ja

Motorenlauf durchgeführt:

Ja

Fahrprobe durchgeführt:

Nein

» Sonstige Bemerkungen

Vorliegendes Exemplar wurde auf elektronischem Wege erzeugt. Es ist ohne Originalunterschrift gültig.

» Ansichtsfotos



Fahrzeugansicht - diagonal
vorne links



Fahrzeugansicht - diagonal
vorne rechts



Fahrzeugansicht - diagonal
hinten links



Fahrzeugansicht - diagonal
hinten rechts

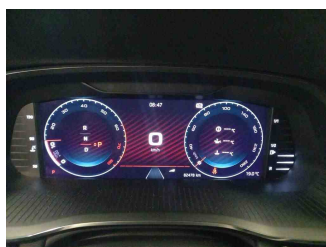

Innenraum - Cockpit mit
Laufleistung



Equipment - Bordwerkzeug

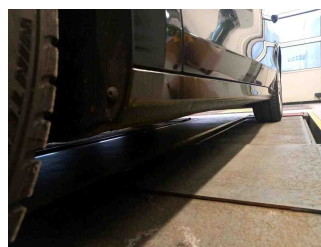

Seitenansicht - Schweller links

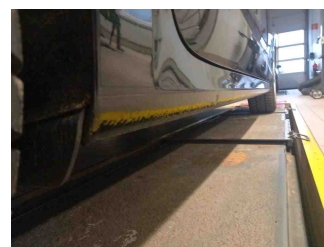

Seitenansicht - Schweller rechts



Fahrzeug -
Typenschild/Fahrgestellnummer

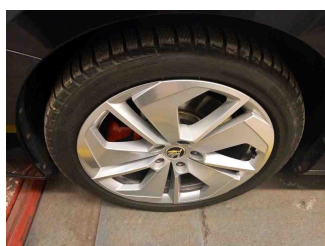

Räder - Rad montiert vorne
links

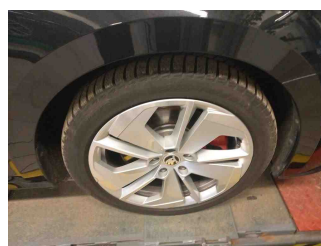

Räder - Rad montiert vorne
rechts



Räder - Rad montiert hinten
links



Räder - Rad montiert hinten
rechts



Räder - Rad beiliegend #1



Räder - Rad beiliegend #2



Räder - Rad beiliegend #3



Räder - Rad beiliegend #4

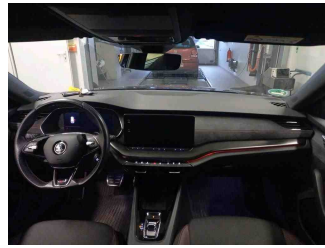

Innenraum - Mittelkonsole

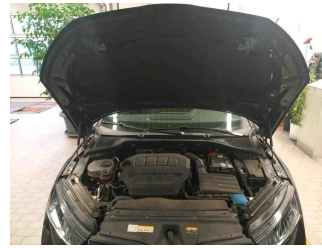

Fahrzeug - Motorraum offen

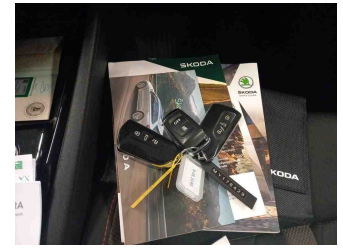

Equipment - Boardmappe/
Securitybag

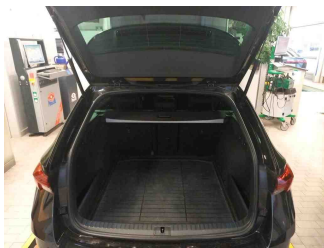

Innenraum - Kofferraum

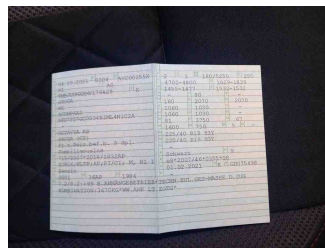

Fahrzeug - abgegebene ZB1

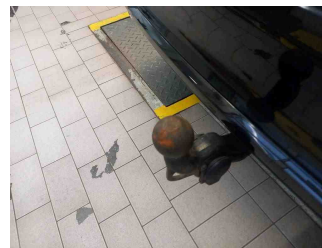

Equipment - Anhängerkupplung



Lackstärke Heckklappe

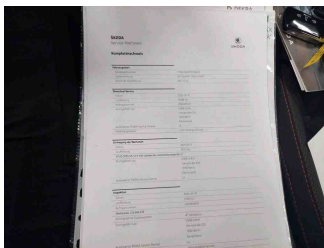

Fahrzeug - Serviceunterlagen /
Wartungsnachweis



Innenraum - vorne

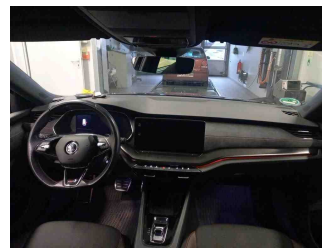

Innenraum - hinten



Räder - Haltbarkeitsdatum
Tirefit

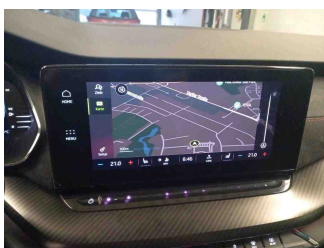

Innenraum -
Navigationsgerät/Radio

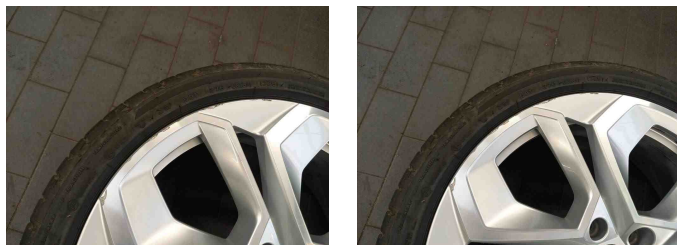
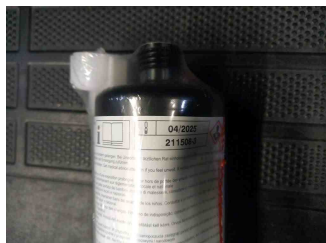
» Beschädigungsfotos**WERTMINDERNDE FAKTOREN****1 - Zusätzliche Felge(n) Glanzgedreht - Kratzer - Pauschalbetrag****2 - Stoßfänger hinten - Kratzer - Smart Repair****3 - Stoßfänger vorne - Sprung - Smart Repair****4 - Tirefit - Abgelaufen - Ersetzen**

GEBRAUCHSSPUREN

1 - Alufelge glanzgedreht vorne rechts - Kratzer - Akzeptabel (Gebrauchsspur)

Kommentar

Winterradsatz nicht Bestandteil der Fahrzeugausstattungsliste.



2 - Zusätzliche Felge(n) Glanzgedreht - Kratzer - Akzeptabel (Gebrauchsspur)

