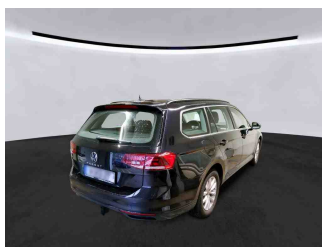
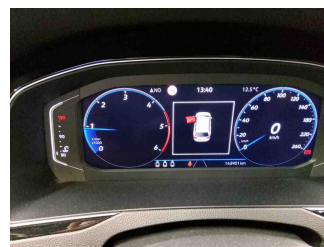

**» Übersicht**

<b>Auftrags-Nr:</b>	1002229906
<b>Besichtigt am:</b>	10.12.2025 14:08
<b>Berichts-Nr:</b>	9644634
<b>FIN:</b>	WVWZZZ3CZPE012306

Fahrzeugansicht - diagonal  
vorne linksFahrzeugansicht - diagonal  
hinten rechtsInnenraum - Cockpit mit  
Laufleistung

**» Fahrzeugdaten**

<b>Fahrzeugkategorie:</b>	Personenkraftwagen
<b>Fahrzeugart:</b>	Kombi
<b>Hersteller:</b>	Volkswagen
<b>Modell:</b>	Passat
<b>HSN / TSN:</b>	0603 / BQS
<b>Erstzulassungsdatum:</b>	18.11.2022
<b>Laufleistung:</b>	143.901 km
<b>Nachweis Kilometerstand:</b>	
<b>Farbe:</b>	Deep Black Perleffekt
<b>Farbe Dach:</b>	Deep Black Perleffekt
<b>Antriebsart:</b>	Frontantrieb
<b>Motorisierung/Kraftstoff:</b>	Diesel
<b>Hubraum:</b>	2.000 ccm
<b>Leistung:</b>	110 kW (150 PS)
<b>Fahrzeuglänge:</b>	
<b>Fahrzeughöhe:</b>	
<b>Fahrzeugbreite:</b>	
<b>Zulässiges Gesamtgewicht:</b>	
<b>Radstand:</b>	
<b>Anzahl Achsen:</b>	2
<b>Zylinder:</b>	4
<b>Schadstoffklasse:</b>	Euro 6
<b>Anzahl Türen:</b>	4
<b>Anzahl Sitze:</b>	5
<b>Getriebe:</b>	Schaltgetriebe 6-Gang
<b>Polsterart:</b>	Stoff
<b>Interieurfarbe:</b>	Titanschwarz/Titanschwarz/Titanschwarz
<b>Anzahl vorhandene Schlüssel:</b>	2

**» Dokumente & Wartung**

<b>Nächste HU:</b>	11.2025
<b>Zulassungsbescheinigung (ZBT1 Original) vorhanden:</b>	Ja
<b>Zulassungsbescheinigung entgegengenommen:</b>	Nein
<b>Kennzeichen entgegengenommen:</b>	Keine
<b>Wartungsheft:</b>	Digital
<b>Wartungsnachweis:</b>	Nicht prüfbar
<b>Datum der letzten Wartung:</b>	
<b>Km-Stand bei letzter Wartung:</b>	
<b>Restlauf bis Service:</b>	2.200 KM

## » Fahrzeugausstattung

"Business Premium"-Paket inkl. Navigation	Digital Cockpit "Pro", mehrfarbig, verschiedene Info-Profile wählbar
12-V-Steckdose an der Mittelkonsole hinten und im Gepäckraum	Digitaler Radioempfang DAB+
2 Becherhalter vorn mit Abdeckung	Diversity-Antenne für FM-Empfang
2 USB-C-Schnittstellen vorn, 1 USB-C-Ladebuchse an der Mittelkonsole hinten; Ladeleistung bis zu 45 W	Doppelton-Signalhorn
230-V-Steckdose an der Mittelkonsole hinten	Drehstromgenerator 140 A
3 Kopfstützen hinten	Dreipunkt-Automatiksicherheitsgurt für mittleren Rücksitzplatz
4 Leichtmetallräder "Sepang" 6,5 J x 16	Dreipunkt-Automatiksicherheitsgurte für äußere Rücksitzplätze
4-Zylinder-Dieselmotor 2,0 l	Dreipunkt-Automatiksicherheitsgurte vorn mit Höheneinstellung und Gurtstraffer
4-Zylinder-Dieselmotor 2,0 l TDI, 110 kW	Einparkhilfe - Warnsignale bei Hindernissen im Front- und Heckbereich
6-Gang-Schaltgetriebe	Einstiegleisten in den Türausschnitten aus Kunststoff
8 Lautsprecher	Einstiegs-/Warnleuchten in LED-Technik in den Türen vorn
Abgasendrohr hinten (Standard)	Elektrische Luftzusatzheizung
Abgasnorm EU6 AP	Elektronische Parkbremse inkl. Auto-Hold-Funktion
Airbag für Fahrer und Beifahrer, mit Beifahrerairbag-Deaktivierung	Elektronisches Stabilisierungsprogramm und elektromechanischer Bremskraftverstärker
Anhängervorrichtung anklappbar, mit elektrischer Entriegelung	Entfall des Schriftzugs für die Motorbezeichnung auf der Gepäckraumklappe
App-Connect inkl. App-Connect Wireless für Apple CarPlay und Android Auto	Fahrassistent "Travel Assist" und Spurhalteassistent "Lane Assist"
Außen-Sound Standard	Fahrlichtschaltung automatisch, mit Tagfahrlicht, "Leaving home"-Funktion und manueller "Coming home"-Funktion
Außenspiegel auf Fahrerseite asphärisch	Fahrzeuge mit besonderen Produktaufwertungsmaßnahmen
Außenspiegel mit Umfeldbeleuchtung und Beifahrerspiegelabsenkung, anklapp- und beheizbar, auf Fahrerseite abblendend	Fahrzeugklassen-Differenzierung -3G0-
Außenspiegel rechts, konvex	Federbereich 33 nur Einbausteuerung keine Bedarfsprognose
Ausströmer vorn und Lichtdrehschalter beleuchtet, mit Chromeinfassung	Fernentriegelung für Heckklappe
Automatische Distanzregelung ACC mit Geschwindigkeitsbegrenzer	Fertigungsablauf Standard
Batterie 420A (70Ah)	Frontantrieb
Batterie/Generator Kapazität Standard	Frontscheibe in Verbundsicherheitsglas, wärme- und geräuschkundend
Bauteilesatz ohne länderspezifische Bauvorschrift	Fußgängererkennung
Beifahrersitzlehne nicht umklappbar	Fußhebelwerk "Standard"
Berganfahrassistent	Gepäckraumabdeckung auszieh- und herausnehmbar
Betriebserlaubnis Nachtrag	Gepäckraumauskleidung in Textil
Bordliteratur in Deutsch (Deutschland)	Gepäckraumboden aufstellbar
Bordwerkzeug und Wagenheber	Gewichtsbereich 4 nur Einbausteuerung keine Bedarfsprognose
Business	Head-up-Display
Chromleisten an den Seitenfenstern	Innenleuchten mit Abschaltverzögerung und Dimmfunktion, je 2 LED-Leseleuchten vorn und hinten
Dachhimmel in Mistralgrau	Innenspiegel automatisch abblendend
Dachreling schwarz	ISOFIX-Halteösen zur Befestigung von 2 Kindersitzen auf den Rücksitzen, auch für i-Size-Kindersitze
Dämpfung hinten, Basis 1	Kältemittel R1234yf
Dämpfung vorn	Kategorie 0
Dekoreinlagen "Cross Hatch" für Instrumententafel und Türverkleidungen	Kein Sonderfahrzeug, Standard-Ausführung
Dekoreinlagen "Piano Black" für Mittelkonsole	

Keine Aktionsausführung	Ohne alternativ-Antriebssystem
Kennzeichenträger vorn und hinten (ECE)	Ohne Beifahrersitzverstellung vom Fond
Kindersicherung	Ohne besondere Karosseriemaßnahmen
Klimaanlage "Air Care Climatronic" mit Aktiv-Kombifilter, Bedienelementen hinten und 3-Zonen-Temperaturregelung	Ohne CD/DVD für Navigation
Kombi-Instrument mit elektronischem Tachometer, Kilometer- und Tageskilometerzähler, Drehzahlmesser	Ohne Dacheinsatz (Volldach)
Komfortsitze vorn	Ohne Differenzialsperre
Kopfairbagsystem für Front- und Fondpassagiere inkl. Seitenairbags vorn	Ohne Dynamic Drive Control
Kraftstoffsystem Diesel	Ohne ECO-Funktion
Kraftstofftank mit 66 l Fassungsvermögen	Ohne Elektromotor ( Hybrid )
Ladekantenschutz in Kunststoff	Ohne Feuerlöscher
Landesverkaufsprogramm Deutschland	Ohne Garagentoröffner
LED-Leuchte im Fußraum vorn	Ohne Gepäck-Spinne/Netz/Tasche
LED-Nebelscheinwerfer und Abbiegelicht	Ohne Heckspoiler
LED-Rückleuchten	Ohne integriertes Mautsystem
LED-Scheinwerfer mit Tagfahrlicht	Ohne Kindersitz
Lendenwirbelstützen vorn, auf Fahrerseite elektrisch einstellbar, Massagefunktion auf Fahrerseite	Ohne Ladedose
Leuchtweitenregulierung	Ohne Ladekabel
Linkslenker	Ohne Lichtassistent
Make-up-Spiegel beleuchtet in den Sonnenblenden, Sonnenblenden ausziehbar	Ohne Scheinwerferreinigungsanlage
Mit Elektrische Lenksäulenverriegelung (ELV)	Ohne Sitzbelüftung/Massagesitze
Mittelarmlehne vorn höhen- und längseinstellbar, mit Ablagebox; 2 Ausströmer hinten mit Chromlamellen	Ohne Sonnenschutzrollo
Modelljahreswechsel 2023 II	Ohne Sprachsteuerung
Modelljahreswechsel 2023 III	Ohne Spurwechselassistent
Modellpflege KW 22	Ohne Systeme für den Fahrzeugzugang
Motorenstart Standard	Ohne Überführungsausrüstung
Müdigkeitserkennung	Ohne Uhr
Multifunktionskamera	Ohne Vorbereitung Einbau Funkgerät
Multifunktionslenkrad in Leder	Ohne Vorbereitung für VTS (Vehicle-Tracing System)
Navigationssystem "Discover Media" inkl. "Streaming & Internet"	Ohne Vorbereitung Rundumtonkombination und ohne Funkantenne
Navigationssystem "Discover Media" inkl. "Streaming & Internet"	Ohne zus. Leuchten (Beleuchtungen innen)
Nebelschlusslicht einseitig, Rückfahrlicht beidseitig	Ohne zus. Triebwerks-Unterschutz
Netztrennwand	Ohne Zusatz-/Standheizung
Nicht Heissland	Ohne zusätzliche Bereifung
Nichtraucherausführung - Ablagefach und 12-V-Steckdose vorn	Online-Dienst, mit OCU, mit Head Unit Codierung, ohne WFS-Verbund
Normal-Lackierung	Proaktives Insassenschutzsystem in Verbindung mit "Front Assist"
Notbremsassistent "Front Assist" (für automatische Distanzregelung ACC bis 210 km/h)	Radio
Notruf-Service; keine Registrierung notwendig, Dienst ist bei Auslieferung aktiviert	Radschrauben Standard
Ohne 2. Batterie	Radstand
Ohne Aktivkohlebehälter mit SCR	Rechtsverkehr
	Regensensor
	Regionscode " ECE " für Radio
	Reifen 215/60 R 16, Rollwiderstandsklasse A

Reifen ohne Festlegung der Reifenmarke  
 Reifenkontrollanzeige  
 Reserverad in Fahrbereifung, Leichtmetall  
 Rückfahrkamera "Rear View"  
 Rücksitzbank ungeteilt, Lehne asymmetrisch umklappbar,  
 Mittelarmlehne mit Ablagefach und Durchlademöglichkeit  
 Schaltgetriebe MQ350  
 Schalthebelknauf in Leder  
 Scheibenbremsen hinten  
 Scheibenbremsen vorn  
 Scheibenwaschdüsen vorn automatisch beheizt  
 Schlüsselloses Startsystem "Keyless Start" ohne Safe-  
 Sicherung  
 Seitliche Leisten unten in Wagenfarbe  
 Serienkraftstoff-Erstbefüllung  
 Serviceanzeige 30000 km oder 2 Jahre ( flexibel )  
 Servolenkung elektromechanisch, geschwindigkeitsabhängig  
 geregelt  
 Sicherheitsoptimierte Kopfstützen vorn, längs- und  
 höheneinstellbar  
 Sitzmittelbahnen der Vordersitze und der äußeren  
 Rücksitzplätze in Stoff "Business"  
 Spezielles Typschild für EG für M1-Pkw  
 Standard-Klimazonen  
 Start-Stopp-System mit Bremsenergie-Rückgewinnung  
 Stoßfänger mit Zierleisten in Wagenfarbe  
 Telefonschnittstelle "Comfort" mit induktiver Ladefunktion  
 Textilfußmatten vorn und hinten  
 Tilgergewicht Lenkrad, 36 HZ  
 Trägerfrequenz 433,92 bis 434,42 MHz  
 Transportschutzfolie (Mindestschutz) mit zus.  
 Transportschutzmaßnahmen  
 Tür und Seitenverkleidung Schaumfolie und Gewebe  
 Typrüfland Deutschland  
 Variant  
 Variante Grundausstattung  
 Verbandtasche, Warndreieck und Warnweste  
 Verkehrszeichenerkennung  
 Vorbereitet für "We Connect" und "We Connect Plus"  
 Vordersitze beheizbar  
 Vordersitze höheneinstellbar, ergoComfort-Sitz auf der  
 Fahrerseite, mit elektrischer Lehneneinstellung  
 Wärmeschutzverglasung grün, seitlich und hinten  
 Warnton und -leuchte für nicht angelegte Gurte vorn und hinten  
 Wartungsintervallverlängerung  
 Wegfahrsperre elektronisch

**» Bereifung****MONTIERTE BEREIFUNG**

Hersteller	Ort	Position	Typ	Felge	Dimension	Profiltiefe
Dunlop	Vorne	Links	Sommer	Aluminium	215/60 R 16 95 V	6,0 mm
Dunlop	Vorne	Rechts	Sommer	Aluminium	215/60 R 16 95 V	6,0 mm
Dunlop	Hinten	Links	Sommer	Aluminium	215/60 R 16 95 V	7,0 mm
Dunlop	Hinten	Rechts	Sommer	Aluminium	215/60 R 16 95 V	7,0 mm

Reifen zulässig: Ja

Reifen verkehrssicher: Ja

**ERSATZ-/NOTRAD & ZUBEHÖR**

Ersatzrad vorhanden: Ja

Hersteller	Ort	Position	Typ	Felge	Dimension	Profiltiefe
Bridgestone	Ersatz		Sommer	Aluminium	215/60 R 16 95 V	8,0 mm

Pannenbergung zulässig: Ja

Pannenbergung verkehrssicher: Ja

Bordwerkzeug vorhanden: Ja

Wagenheber vorhanden: Ja

**» Wertmindernde Faktoren**

Nr	Bauteil	Schadensbeschreibung	Reparaturempfehlung
1	Tür vorne links	Kratzer	Lackieren
2	Stoßfänger hinten	Kratzer	Lackieren
3	Vorbereitungszeit Metall-Lackierung	Lack Vorbereitung	Ausführen
4	Außenschweller rechts	Kratzer	Smart Repair
5	Alufelge vorne links	Kratzer	Pauschalbetrag
6	Stoßfänger vorne	Kratzer	Spotrepair
7	HU/AU (Haupt-/Abgasuntersuchung)	Abgelaufen	Erneuern
8	Außenspiegel Gehäuse rechts	Kratzer	Smart Repair
9	Seitenwand hinten rechts	Kratzer	Polieren
10	Tür hinten links	Kratzer	Polieren
11	Heckklappe	Kratzer	Polieren

**» Gebrauchsspuren**

Das Fahrzeug weist dem Alter, der Laufleistung und dem Einsatzzweck entsprechende Gebrauchsspuren auf.

## » Merkantile Wertminderung

Vorschäden bekannt:	Ja
Vorschäden feststellbar:	Ja
Nachlackierungen vorhanden:	Ja
Nachlackierungen professionell ausgeführt:	Ja
Lackschichtdickenmessung durchgeführt:	Ja - mit Auffälligkeiten/Abweichungen

Nr	Bauteil	Schadensbeschreibung	Reparaturstatus	Reparaturkosten
1	Andere	Vollkaskoschaden		€ 6.700,00
Summe (ohne MwSt.):				€ 6.700,00

### ERGEBNISSE DER LACKSCHICHTDICKENMESSUNG

Bauteil	Lack (µm)
Lackschichtdicke Seitenwand hinten rechts (µm)	461,0
Pro Bauteil wurden mindestens 3 Messungen durchgeführt.	



**» Hinweise zum Zustandsbericht****Angaben zum Auftrag und zum  
Bewertungsumfang:**

Es wurde der Auftrag erteilt, einen Zustandsbericht über das beschriebene Fahrzeug zu erstellen.

Die Fahrzeugzustandsbewertung erfolgte auftragsgemäß auf Basis der vom Auftraggeber vorgegebenen Standards für Fahrzeugbewertungen. Die Feststellungen im Einzelfall trifft der Sachverständige aufgrund eigener Sachkunde und nach eigenem sachverständigen Ermessen.

**Fahrzeug-Identifizierung:**

WVWZZZ3CZPE012306

FIN abgelesen und stimmt mit Unterlagen überein

**Allgemeinzustand:**

Gepflegter Allgemeinzustand

**Besichtigungsbedingungen:**

Nässe, Eingeschränkt

**Hebebühne/Hubmittel benutzt:**

Ja

**Motorenlauf durchgeführt:**

Ja

**Fahrprobe durchgeführt:**

Nein

**» Sonstige Bemerkungen**

Vorliegendes Exemplar wurde auf elektronischem Wege erzeugt. Es ist ohne Originalunterschrift gültig.

## » Ansichtsfotos



Fahrzeugansicht - diagonal  
vorne links



Fahrzeugansicht - diagonal  
vorne rechts

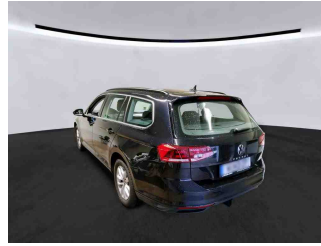

Fahrzeugansicht - diagonal  
hinten links

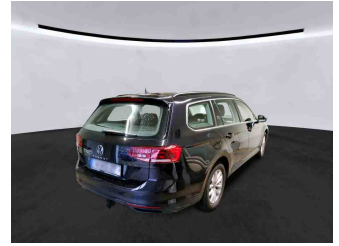

Fahrzeugansicht - diagonal  
hinten rechts

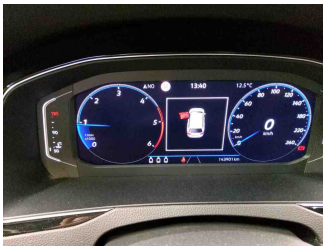

Innenraum - Cockpit mit  
Laufleistung

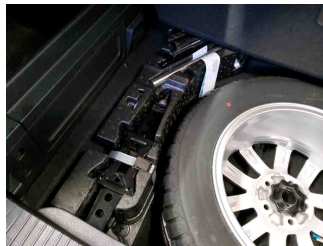

Equipment - Bordwerkzeug

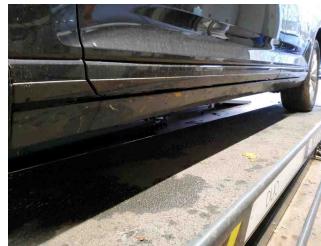

Seitenansicht - Schweller links

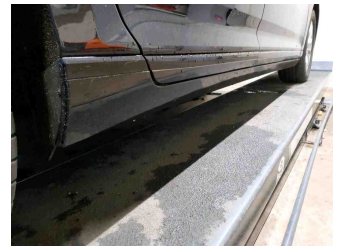

Seitenansicht - Schweller rechts

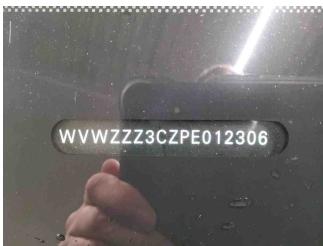

Fahrzeug -  
Typenschild/Fahrgestellnummer

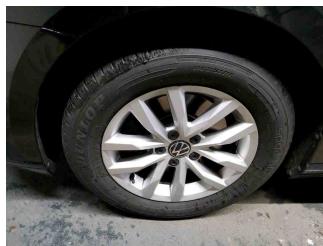

Räder - Rad montiert vorne  
links

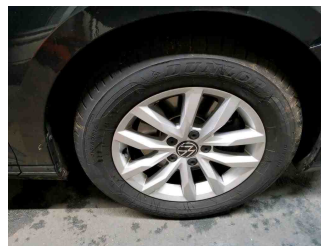

Räder - Rad montiert vorne  
rechts

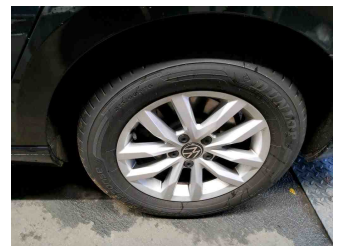

Räder - Rad montiert hinten  
links

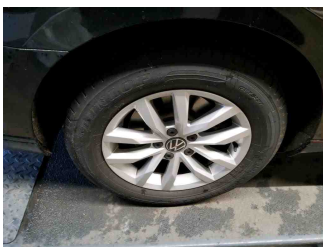

Räder - Rad montiert hinten  
rechts



Räder - Ersatzrad



Innenraum - Mittelkonsole



Fahrzeug - Motorraum offen

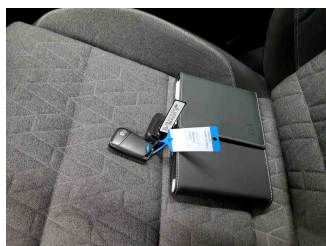

Equipment - Boardmappe/  
Securitybag



Innenraum - Kofferraum

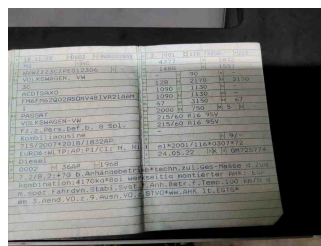

Fahrzeug - abgegebene ZB1

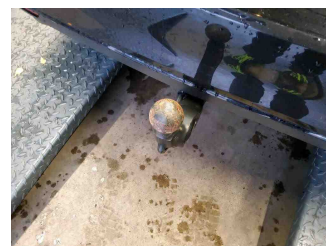

Equipment - Anhängerkupplung

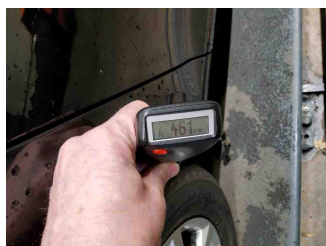

Lackstärke Seitenwand hinten  
rechts

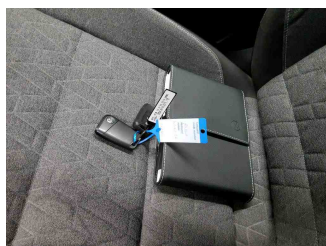

Fahrzeug - Serviceunterlagen /  
Wartungsnachweis



Innenraum - vorne

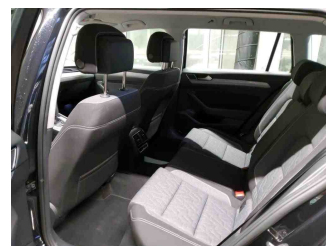

Innenraum - hinten



Innenraum -  
Navigationsgerät/Radio

## » Beschädigungsfotos

### WERTMINDERNDE FAKTOREN

1 - Tür vorne links - Kratzer - Lackieren

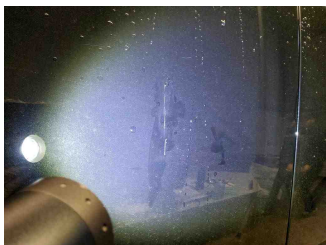

2 - Stoßfänger hinten - Kratzer - Lackieren

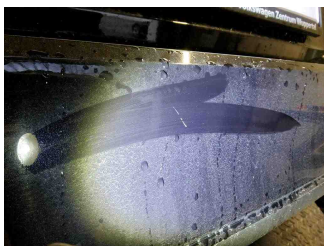
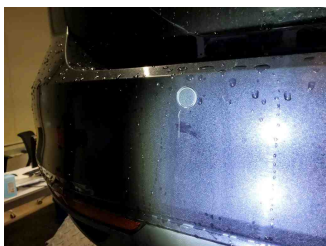

3 - Vorbereitungszeit Metall-Lackierung - Lack Vorbereitung - Ausführen

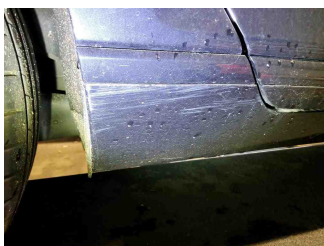

4 - Außenschweller rechts - Kratzer - Smart Repair

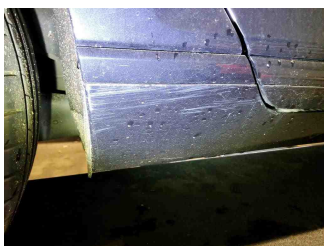

5 - Alufelge vorne links - Kratzer - Pauschalbetrag

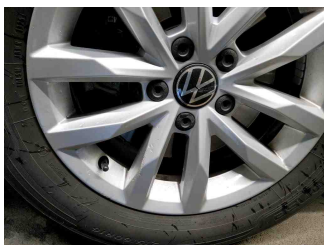
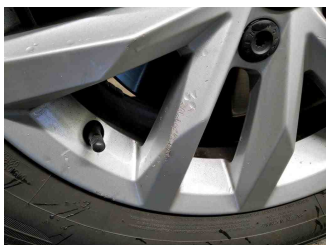



## 6 - Stoßfänger vorne - Kratzer - Spotrepair

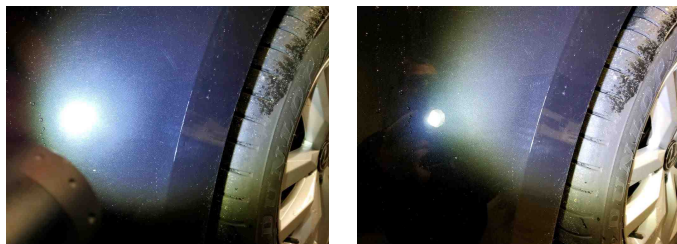

## 7 - HU/AU (Haupt-/Abgasuntersuchung) - Abgelaufen - Erneuern

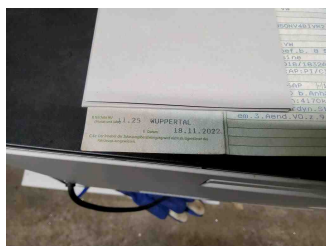

## 8 - Außenspiegel Gehäuse rechts - Kratzer - Smart Repair

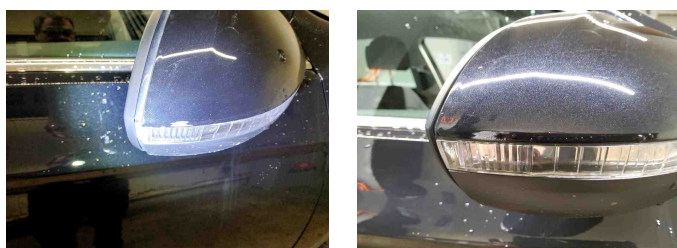

## 9 - Seitenwand hinten rechts - Kratzer - Polieren



## 10 - Tür hinten links - Kratzer - Polieren



11 - Heckklappe - Kratzer - Polieren

