

» Übersicht

Auftrags-Nr: 1002164594
Besichtigt am: 05.11.2025 13:24
Berichts-Nr: 9370396
FIN: WAUZZZF45PA008334



Fahrzeugansicht - diagonal
vorne links



Fahrzeugansicht - diagonal
hinten rechts

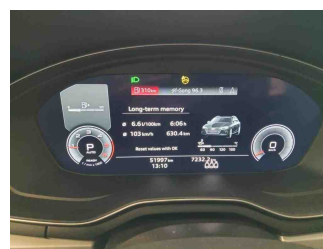

Innenraum - Cockpit mit
Laufleistung

» Fahrzeugdaten

Fahrzeugkategorie:	Personenkraftwagen
Fahrzeugart:	Kombi
Hersteller:	Audi
Modell:	A4
HSN / TSN:	0588 / BWH
Erstzulassungsdatum:	02.11.2022
Laufleistung:	51.997 km
Nachweis Kilometerstand:	
Farbe:	Navarrablau Metallic
Farbe Dach:	Navarrablau Metallic
Antriebsart:	Allrad
Motorisierung/Kraftstoff:	Diesel
Hubraum:	1.968 ccm
Leistung:	150 kW (205 PS)
Fahrzeuglänge:	4.762 mm
Fahrzeughöhe:	1.435 mm
Fahrzeugbreite:	1.847 mm
Zulässiges Gesamtgewicht:	2.160 kg
Radstand:	2.820 mm
Anzahl Achsen:	2
Zylinder:	4
Schadstoffklasse:	Euro 6
Anzahl Türen:	4
Anzahl Sitze:	5
Getriebe:	Automatik 7-Gang
Polsterart:	Leder
Interieurfarbe:	schwarz-schwarz/schwarz-schwarz/schwarz/titangrau
Anzahl vorhandene Schlüssel:	2

» Dokumente & Wartung

Nächste HU:	10.2027
Zulassungsbescheinigung (ZBT1 Original) vorhanden:	Nein
Zulassungsbescheinigung entgegengenommen:	Nein
Kennzeichen entgegengenommen:	Keine
Wartungsheft:	Digital
Wartungsnachweis:	Vollständig
Datum der letzten Wartung:	
Km-Stand bei letzter Wartung:	
Restlauf bis Service:	7.700 KM

» Fahrzeugausstattung

3-Zonen-Komfortklimaautomatik	Dach in Wagenfarbe
4 Zyl.Dieselmotor 2,0L Aggr. 05L.A	Dachhimmel in Stoff in spezifischer Farbe
4-Wege-Lendenwirbelstütze für die Vordersitze	Dachreling in Aluminium
4-Zyl.Turbodieselmotor 2,0 L/150 KW(4V) TDI, Common-Rail Grundmotor: T6F/T98/T48/T4T/T1T/T1H	Datenmodul Europa
Abgaskonzept, EU6 AP	Dekoreinlagen Diamantlack silbergrau
Ablage- und Gepäckraumpaket	Dieselmotor
Abwahl Audi phone box	Digitaler Radioempfang
Abwicklung Serie	Doppelton-Signalhorn
AdBlue-Tank mit erhöhtem Füllvolumen	Einbauteile f.4 Zyl.Motore
advanced	Einfüllstutzen-Modul 1 ohne Einsatz
Airbags vorn, Beifahrerairbag deaktivierbar	Einparkhilfe plus
Akzentflächen schwarz matt	Einstiegsleisten mit Aluminiumeinlegern vorn
Ambiente-Lichtpaket	Elektrische Luftzusatzheizung
Assistenzpaket Tour	Elektromechanische Parkbremse
Audi active lane assist	Elektromechanische Servolenkung
Audi adaptive cruise control	Erhö.h.der Serienkraftstoffstbgefüllung
Audi AG	Fahrzeuge mit besonderen Produktaufwer- tungsmaßnahmen
Audi connect Navigation & Infotainment	Fahrzeugklassen-Differenzierung-8W0/8WA-
Audi connect Notruf & Service mit Audi connect Remote & Control	Fernlichtassistent
Audi drive select	Fertigungsablauf Standard
Audi pre sense city	Frontscheibe in Wärmeschutz- und Akustikverglasung
Audi pre sense rear und basic	Fußgängerschutzmaßnahmen erweitert
Audi Soundsystem	Fußhebelwerk "Standard"
Audi virtual cockpit plus	Fußmatten vorn und hinten
Aufhebung der Begrenzung Höchstgeschwindigkeit auf 210 km/h	Gepäckraumauskleidung (Ausf.2)
Aufhebung der Geschwindigkeitsbegrenzung(19 Zoll)	Gepäckraumklappe elektrisch öffnend und schließend
Aufkleber/Schilder, englisch-deutsch	Gewichtsbereich 10 nur Einbausteuerung keine Bedarfsprognose
Außenspiegel elektrisch einstell-, beheiz- und anklappbar, beidseitig automatisch abblendend, mit Memoryfunkt.	Gewichtsklasse Vorderachse Gewichtsbereich 9
Außenspiegel links, asphärisch	Glanzpaket
Außenspiegel rechts, asphärisch	Gurtanlegekontrolle
Außenspiegelgehäuse in Wagenfarbe	Heckblende (ECE)
Basis	Innenspiegel automatisch abblendend, rahmenlos
Batterie 380A (68Ah)	Instrumenteneinsatz, Anzeige in KM/H
Batterie/Generator Kapazität Standard	Kältemittel R1234yf
Bauteilesatz ohne länderspezifische Bauvorschrift	Kamerabasierte Verkehrszeichenerkennung
Betriebserlaubnis Nachtrag	Kategorie 0
Bluetooth-Schnittstelle	Kein Selbstabholer
Bordliteratur in Deutsch	Kein Sonderfahrzeug,Standard-Ausführung
Bordwerkzeug	Keine Aktionsausführung
Businesspaket	Kennzeichenträger vorn
	Kindersicherheits-Paket

Kindersicherung, elektrisch betätigt	Ohne Nackengebläse
Kindersitzbefestigung ISOFIX für den Beifahrersitz	Ohne Oberflächenschutz mit zusätzlichen Transportschutzmaßnahmen
Kindersitzbefestigung ISOFIX und Top Tether für die äußeren Fondsitze	Ohne Sitzbelüftung/Massagesitze
Kofferraumbodenmatte	Ohne Systeme für den Fahrzeugzugang
Komfortmittellarmlehne vorn	Ohne Vorbereitung für VTS (Vehicle-Tracing System)
Komfortschlüssel inkl. sensorgesteuerter Gepäckraumverriegelung inkl. Gepäckraumklappe elektrisch öffnend und schließend	Ohne Vorkonditionierung
Komfortschlüssel ohne Safelock	Ohne Windschott
Kopfstützen vorn	Ohne Zündanlaß-Schloß-Sperrsystem, ohne Lenkungssperre
Kraftstoffbehälter mit erhöhtem Füllvolumen (für quattro)	Ohne zus. Triebwerks-Unterschutz
Kraftstoffsystem Diesel	Ohne zus. Warnleuchten
Ladeboden	Ohne Zusatz-/Standheizung
Ländergruppe A	PKW-Ausführung
Landesverkaufsprogramm Deutschland	quattro
Leder/Kunstleder mono.pur 550-Kombination	quattro mit ultra Technologie
Lederlenkrad 3-Speichen mit Multifunktion plus	Räder Audi Sport, 5-Arm-Torsio, 8,5Jx19, Reifen modellspezifisch
LED-Heckleuchten	Räder der Audi Sport / Quattro GmbH
Linkslenker	Räder, 10-Speichen-V, 8,0Jx18, Winterreifen 245/40 R18
Mild-Hybrid	Radschrauben Standard
Mit Multifunktionskamera	Rechtsverkehr
Mit spez. Schilder/Aufkleber/ Sicherheitszertifikate für Deutschland	Regionscode " ECE " für Radio
MMI Navigation plus mit MMI touch	Reifen 245/35 R19 93Y xl
Modellbezeichnung gemäß neuer Leistungskennzeichnung	Reifen ohne Festlegung der Reifenmarke
Motorabdeckung	Reifendruck-Kontrollanzeige
Nicht Heissland	Reifenreparaturset
Nichtraucherausführung	Riemenstartergenerator RSG 12V 130-200 A
Normalsitze vorn	Rückfahrkamera
Ohne Beleuchtung	Rücksitzlehne, geteilt umklappbar
Ohne besondere Farbausstattung	S tronic
Ohne besondere Karosseriemaßnahmen	Scheiben seitlich und hinten in Wärmeschutzverglasung
Ohne Car2X	Scheibenbremsen hinten, 16 Zoll (ECE)
Ohne Dacheinsatz (Voll Dach)	Scheibenbremsen vorn, 16 Zoll (ECE)
Ohne Dekorfolien/Embleme	Scheinwerfer
Ohne Feuerlöscher	Scheinwerfer-Reinigungsanlage
Ohne Frontspoiler	Seitenairbags vorn und hinten und Kopfairbagsystem
Ohne Garagentoröffner	Serienfahrwerk
Ohne Head-up-Display	Serienqualität
Ohne Heckspoiler	Serviceanzeige 30000 km oder 2 Jahre (variabel)
Ohne integriertes Mautsystem	Sicherheitsgurte in Schwarz
Ohne Kompensor	Sitzheizung vorn
Ohne Lehnenverriegelung für Vordersitze	Smartphone-Interface
Ohne Multimedia" im Fahrzeug	Sondersteuerung I/VP
	Sonnenblenden vorn

Sonnenschutzrollo manuell für die Türscheiben hinten
Sonnenschutzverglasung abgedunkelt
spezielles Typschild EU
Spurwechselwarnung
Spurwechselwarnung inklusive Audi pre sense rear
Standard
Standardabgasanlage
Standardelektrik
Standard-Klimazonen
Start-Stop-System
Steuerung (werksintern)
Steuerungsnummer
Steuerungsnummer direkt
Stoßfänger advanced
Tagfahrlicht
Tiptronic
Trägerfrequenz 433,92 bis 434,42 MHz
Transportschutz (Ausf.1)
Türgriffe in Wagenfarbe
Typprüfland Deutschland
Variant/Avant
Variante Grundausstattung
Verbandmaterial mit Warndreieck und Warnwesten
Vorbereitung für Anhängervorrichtung
Vorbereitung für Functions on Demand
Vordersitze elektrisch einstellbar mit Memory-Funktion für den Fahrersitz
Vordersitze elektrisch einstellbar, inklusive Memory-Funktion für den Fahrersitz
Wegfahrsperre elektronisch
Winterrädderverbau in der Serie
Zus. Karosserieabdeckungen Steinschlag- schutz

» Bereifung

MONTIERTE BEREIFUNG

Hersteller	Ort	Position	Typ	Felge	Dimension	Profiltiefe
Hankook	Vorne	Links	Sommer	Aluminium	245/35 ZR 19 93 Y	5,0 mm
Hankook	Vorne	Rechts	Sommer	Aluminium	245/35 ZR 19 93 Y	5,0 mm
Hankook	Hinten	Links	Sommer	Aluminium	245/35 ZR 19 93 Y	5,0 mm
Hankook	Hinten	Rechts	Sommer	Aluminium	245/35 ZR 19 93 Y	5,0 mm

Reifen zulässig: Ja

Reifen verkehrssicher: Ja

ZUSÄTZLICHE BEREIFUNG

Hersteller	Ort	Position	Typ	Felge	Dimension	Profiltiefe
Goodyear			Winter	Aluminium	245/40 R 18 97 V	6,0 mm
Goodyear			Winter	Aluminium	245/40 R 18 97 V	6,0 mm
Goodyear			Winter	Aluminium	245/40 R 18 97 V	7,0 mm
Goodyear			Winter	Aluminium	245/40 R 18 97 V	7,0 mm

Reifen zulässig: Ja

Reifen verkehrssicher: Ja

ERSATZ-/NOTRAD & ZUBEHÖR

Bordwerkzeug vorhanden: Ja

Tirefit vorhanden: Ja

Tirefit Ablaufdatum: 06.2026

Kompressor vorhanden: Ja

» Wertmindernde Faktoren

Nr	Bauteil	Schadensbeschreibung	Reparaturempfehlung
1	Motorhaube	Korrosion	Lackieren
2	Vorbereitungszeit Metall-Lackierung	Lack Vorbereitung	Ausführen
3	Stoßfänger hinten	Kratzer	Spotrepair
4	Alufelge vorne links	Kratzer	Instandsetzen + lackieren
5	Alufelge vorne rechts	Kratzer	Instandsetzen + lackieren
6	Alufelge hinten rechts	Kratzer	Instandsetzen + lackieren
7	Einstiegsschweller hinten rechts	Kratzer	Instandsetzen + lackieren (teilweise)
8	Stoßfänger vorne	Kratzer	Smart Repair
9	Lenkrad	Beschädigt	Smart Repair

» Gebrauchsspuren

Nr	Bauteil	Schadensbeschreibung	Reparaturempfehlung
1	Alufelge hinten links	Kratzer	Akzeptabel (Gebrauchsspur)
2	Alufelge hinten rechts	Kratzer	Akzeptabel (Gebrauchsspur)
3	Windschutzscheibe	Steinschlag	Akzeptabel (Gebrauchsspur)
4	Tür vorne links	Delle(n)	Akzeptabel (Gebrauchsspur)

» Merkantile Wertminderung

Vorschäden bekannt:	Nein
Vorschäden feststellbar:	Nein
Nachlackierungen vorhanden:	Nein
Lackschichtdickenmessung durchgeführt:	Ja - ohne Auffälligkeiten/Abweichungen

ERGEBNISSE DER LACKSCHICHTDICKENMESSUNG

Die Messwerte lagen im üblichen Bereich.

Pro Bauteil wurden mindestens 3 Messungen durchgeführt.

» Hinweise zum Zustandsbericht**Angaben zum Auftrag und zum
Bewertungsumfang:**

Es wurde der Auftrag erteilt, einen Zustandsbericht über das beschriebene Fahrzeug zu erstellen.

Die Fahrzeugzustandsbewertung erfolgte auftragsgemäß auf Basis der vom Auftraggeber vorgegebenen Standards für Fahrzeugbewertungen. Die Feststellungen im Einzelfall trifft der Sachverständige aufgrund eigener Sachkunde und nach eigenem sachverständigen Ermessen.

Fahrzeug-Identifizierung:

WAUZZZF45PA008334

FIN abgelesen und stimmt mit Unterlagen überein

Allgemeinzustand:

Gepflegter Allgemeinzustand

Besichtigungsbedingungen:

Ausreichend

Hebebühne/Hubmittel benutzt:

Ja

Motorenlauf durchgeführt:

Ja

Fahrprobe durchgeführt:

Nein

» Sonstige Bemerkungen

Vorliegendes Exemplar wurde auf elektronischem Wege erzeugt. Es ist ohne Originalunterschrift gültig.

» Ansichtsfotos



Fahrzeugansicht - diagonal vorne links



Fahrzeugansicht - diagonal vorne rechts

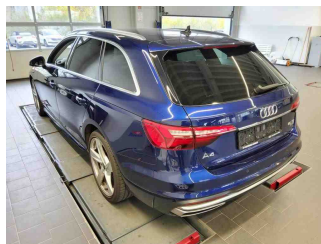

Fahrzeugansicht - diagonal hinten links

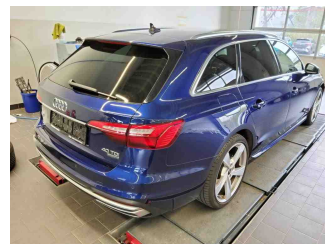

Fahrzeugansicht - diagonal hinten rechts



Innenraum - Cockpit mit Laufleistung

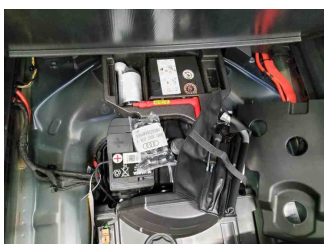

Equipment - Bordwerkzeug



Seitenansicht - Schweller links

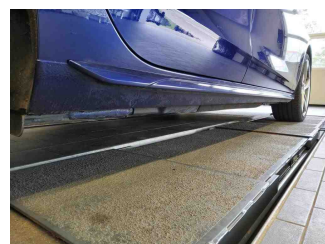

Seitenansicht - Schweller rechts

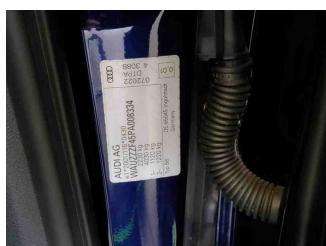

Fahrzeug - Typenschild/Fahrgestellnummer

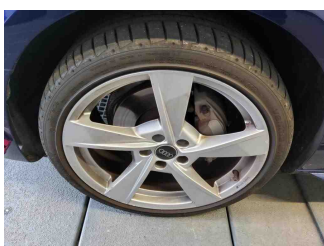

Räder - Rad montiert vorne links

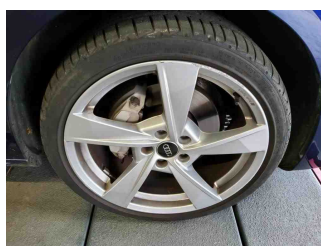

Räder - Rad montiert vorne rechts

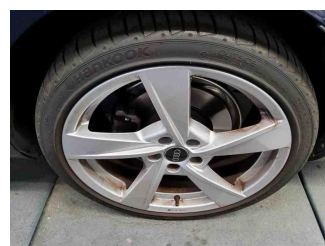

Räder - Rad montiert hinten links



Räder - Rad montiert hinten rechts



Räder - Rad beiliegend #1



Räder - Rad beiliegend #2

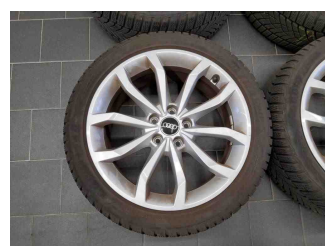

Räder - Rad beiliegend #3



Räder - Rad beiliegend #4



Innenraum - Mittelkonsole

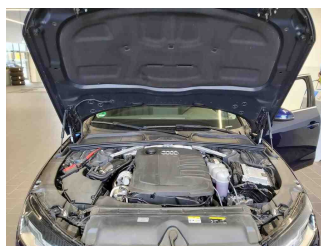

Fahrzeug - Motorraum offen

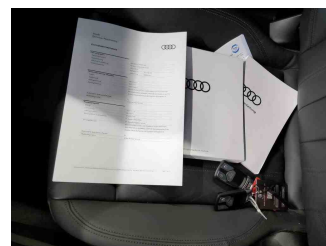

Equipment - Boardmappe/
Securitybag

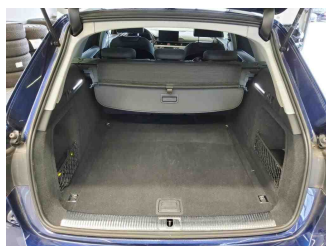

Innenraum - Kofferraum



Räder - eingelegt im Fahrzeug



Fahrzeug - Serviceunterlagen /
Wartungsnachweis

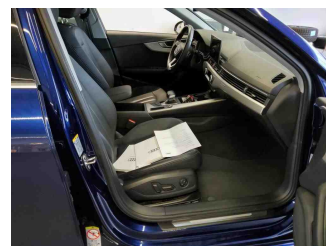

Innenraum - vorne

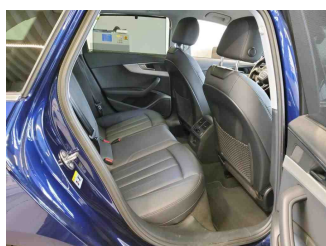

Innenraum - hinten

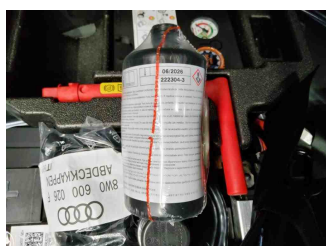

Räder - Haltbarkeitsdatum
Tirefit

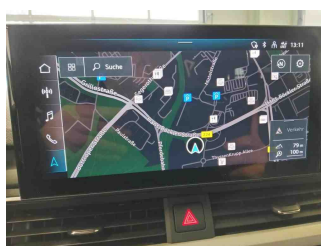

Innenraum -
Navigationsgerät/Radio

» Beschädigungsfotos

WERTMINDERNDE FAKTOREN

1 - Motorhaube - Korrosion - Lackieren

Kommentar

Viele Steinschläge mit Rostansatz

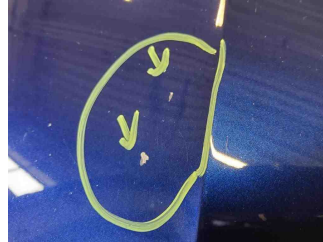

2 - Vorbereitungszeit Metall-Lackierung - Lack Vorbereitung - Ausführen

3 - Stoßfänger hinten - Kratzer - Spotrepair

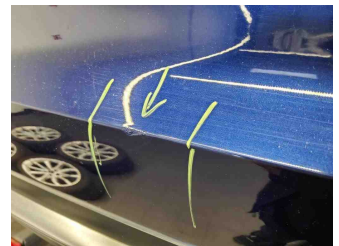

4 - Alufelge vorne links - Kratzer - Instandsetzen + lackieren

Kommentar

Felge Sommer VL verschrammt

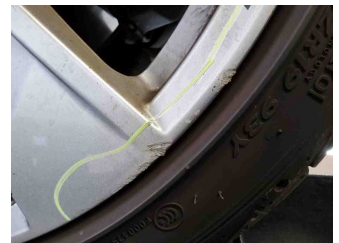
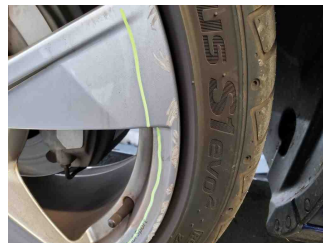
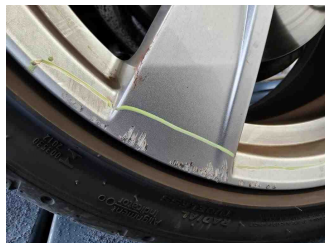
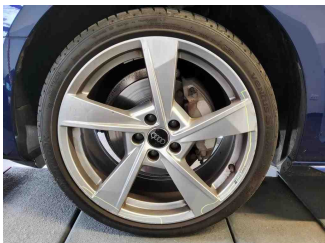

5 - Alufelge vorne rechts - Kratzer - Instandsetzen + lackieren

Kommentar

Felge Sommer VR

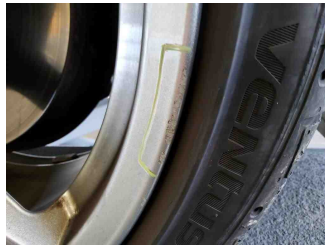
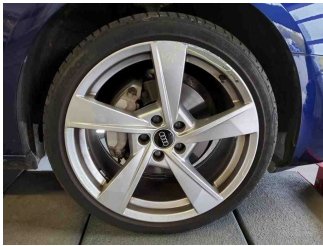

6 - Alufelge hinten rechts - Kratzer - Instandsetzen + lackieren

Kommentar

Felge Winter HR

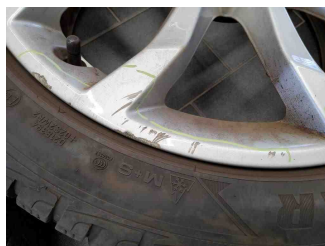

7 - Einstiegsschweller hinten rechts - Kratzer - Instandsetzen + lackieren (teilweise)

Kommentar

Dellen und Kratzer

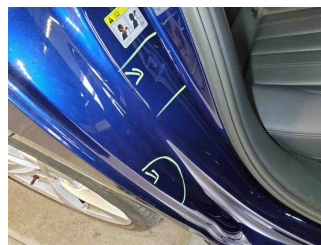
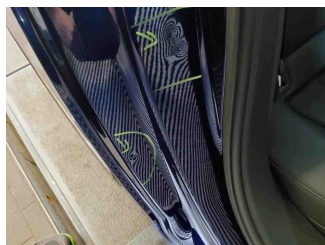
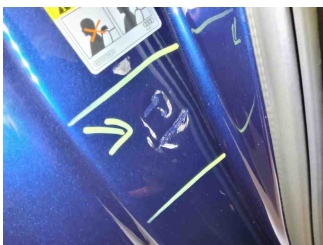

8 - Stoßfänger vorne - Kratzer - Smart Repair

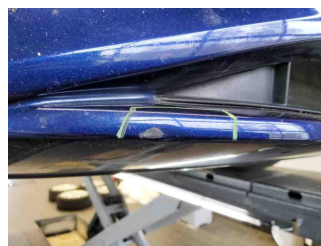

9 - Lenkrad - Beschädigt - Smart Repair

Kommentar

Naht löst sich, Schadenerweiterung möglich



GEBRAUCHSSPUREN

1 - Alufelge hinten links - Kratzer - Akzeptabel (Gebrauchsspur)

Kommentar

Felge Sommer HL



2 - Alufelge hinten rechts - Kratzer - Akzeptabel (Gebrauchsspur)

Kommentar

Felge Sommer HR

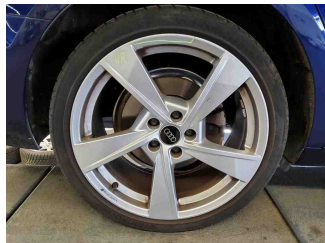

3 - Windschutzscheibe - Steinschlag - Akzeptabel (Gebrauchsspur)

Kommentar

Steinschläge ohne Rissbildung

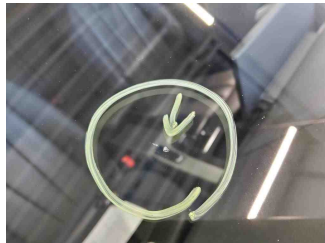

4 - Tür vorne links - Delle(n) - Akzeptabel (Gebrauchsspur)

