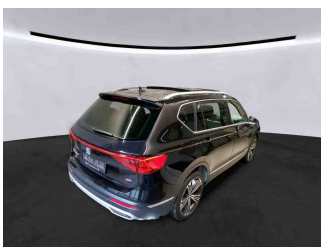

**» Übersicht**

**Auftrags-Nr:** 1002252611  
**Besichtigt am:** 29.12.2025 13:02  
**Berichts-Nr:** 9748465  
**FIN:** VSSZZZKNZNW500591

Fahrzeugansicht - diagonal  
vorne linksFahrzeugansicht - diagonal  
hinten rechtsInnenraum - Cockpit mit  
Laufleistung

## » Fahrzeugdaten

<b>Fahrzeugkategorie:</b>	Personenkraftwagen
<b>Fahrzeugart:</b>	SUV
<b>Hersteller:</b>	Seat
<b>Modell:</b>	Tarraco
<b>HSN / TSN:</b>	7593 / AQW
<b>Erstzulassungsdatum:</b>	23.12.2021
<b>Laufleistung:</b>	83.326 km
<b>Nachweis Kilometerstand:</b>	Abgelesen
<b>Farbe:</b>	"Deep" Schwarz Perleffekt
<b>Farbe Dach:</b>	"Deep" Schwarz Perleffekt
<b>Antriebsart:</b>	Frontantrieb
<b>Motorisierung/Kraftstoff:</b>	Hybrid Benzin
<b>Hubraum:</b>	1.400 ccm
<b>Leistung:</b>	110 kW (150 PS)
<b>Fahrzeuglänge:</b>	
<b>Fahrzeughöhe:</b>	
<b>Fahrzeugbreite:</b>	
<b>Zulässiges Gesamtgewicht:</b>	
<b>Radstand:</b>	
<b>Anzahl Achsen:</b>	2
<b>Zylinder:</b>	4
<b>Schadstoffklasse:</b>	Euro 6
<b>Anzahl Türen:</b>	4
<b>Anzahl Sitze:</b>	5
<b>Getriebe:</b>	Automatik 6-Gang
<b>Polsterart:</b>	Alcantara
<b>Interieurfarbe:</b>	Warmgrau-Braun 19 Titanschwarz/Schwarz/ Titanschwarz/Schwarz
<b>Anzahl vorhandene Schlüssel:</b>	2

## » Dokumente & Wartung

<b>Nächste HU:</b>	01.2027
<b>Zulassungsbescheinigung (ZBT1 Original) vorhanden:</b>	Ja
<b>Zulassungsbescheinigung entgegengenommen:</b>	Ja
<b>Kennzeichen entgegengenommen:</b>	Beide
<b>Wartungsheft:</b>	Digital
<b>Wartungsnachweis:</b>	Nicht prüfbar
<b>Datum der letzten Wartung:</b>	
<b>Km-Stand bei letzter Wartung:</b>	
<b>Restlauf bis Service:</b>	4.000 KM

## » Fahrzeugausstattung

12 Volt-Steckdose(n)	Doppelton-Signalhorn
2 Leseleuchten vorn	Dreip.Automatikgurte hinten außen mit ECE-Label
20"-Leichtmetallräder "Supreme" 37/2 in Mattschwarz, bearbeitet, Silbergrau	Dreip.Automatikgurte vo.m.Gurtstraffer und Höheneinstellung
230V Wechselrichter und Steckdose für Europa	Dreipunkt-Automatikgurt für mittleren Fondsitz
230-V-Wechselrichter und -Steckdose (im Gepäckraum)	Drive Profile: adaptive Fahrwerksregelung DCC
4 Zyl.Ottomotor 1,4L Aggr. 04E.C	Dynamiklenkung
4-Zyl.-Ottomotor 1,4 l/110 kW TSi, Hybrid, Motor TH8/T9D, e-Hybrid	ECO-Funktion
6-Gang-Automatikgetriebe A6	Einbau Differenzierung für Getriebe"DQ400" -- Fahrzeugteile -
8 Lautsprecher ( passiv )	Einstiegleisten in den Türausschnitten (beleuchtet)
Abdeckungen für Leichtmetallräder	Elektrisch einstellbarer Fahrersitz mit Memory-Funktion
Abgaskonzept, EU6 AP	Elektrische Anhängavorrichtung
Airbag FS und BFS, Knieairbag auf FS undBFS, mit BFS-Deaktivierung	E-Motor (Hybrid) Systemleistung 180KW Aggr.0ED.B / 0EK.A
Aktivkohlebehälter (EVAP)	Entriegelung Hintersitz mechanisch
Ambientelicht Ausführung 1	Extern, USB Typ-C Datenbuchse(n) und Ladebuchse(n)
Anhängavorrichtung mechanisch schwenkbarund elektrisch auslösbar	Fahrprofilauswahl und hydr. Dämpferregelung
Antenne nur für FM Empfang, Diversity	Fahrzeugklassen-Differenzierung -5FL-
Aufkleber/Schilder, deutsch-französisch-holländisch	Federbereich 26 nur Einbausteuerung keine Bedarfsprognose
Außen-Sound, Soundbox ohne Deaktivierung(Ausführung 1)	Fernlichtassistent
Außenspiegel links, konvex	Fertigungsablauf Standard
Außenspiegel mit Memoryfunktion elektrisch anklapp-/einstellbar, separat beheizbar	Feststellbremse
Außenspiegel rechts, konvex	Formteilhimmel ungeteilt
Außenspiegelgehäuse in Wagenfarbe	Front Assist inkl. City ANB für ACC high
Automatische Distanzregelung (mit follow to stop) und Speed-Limiter	Frontantrieb
Batterie 340A (58Ah)	Frontscheibe, Wärmeschutzglas
Batterie/Generator Kapazität Standard	Fußgänger- und Radfahrschutzmaßnahmen erweitert und vorausschauend
Bauteilesatz ohne länderspezifische Bauvorschrift	Fußhebelwerk "Standard"
Betriebserlaubnis Nachtrag	Gehobene Ausstattung
Bordliteratur in Deutsch	Gepäckraumabdeckung, schiebbar
Bordwerkzeug	Gepäcktaschen an Rückenlehnen
BRS für Fahrzeuge mit E-Antrieb (ESC und eBKV)	Gewichtsbereich 23 nur Einbausteuerung keine Bedarfsprognose
Chrom-Paket	Grossdach-System
Climatronic ( 3-Zonen ) mit Klimabedienteil hinten	Gurtkontrolle, E-Kontakt vorn und hinten, optisch und akustisch
Connectivity Box: Induktive Ladestation + GSM-Verstärker	Hybrid-Antriebssystem PHEV
Dachreling, blank	Innenleuchte im Fußraum
Dämpfung hinten	Instrumenteneinsatz, Anzeige in KM/H
Dämpfung vorn	Kabel für Wechselstrom-Ladestation (Mode 3)
Datenträger für EU, integriert	Kältemittel R1234yf
Dekor-Einlagen	Kategorie 0
Digitaler Radioempfang	Kein Sonderfahrzeug,Standard-Ausführung
	Keine Aktionsausführung

Kindersitzverankerung für Kindersitzsystem I-Size, 2 x top  
 tether und Kindersitzverankerung vorn BF-Seite  
 Komfortöffnung Heckklappe (Virtuelles Pedal)  
 Komforttelefonie mit LTE und Wireless charging  
 Kompensor Ausf. 1  
 Kopfstützen für Vordersitze (X-Verstellung)  
 Kopfstützen hinten (3 Stück)  
 Kraftstoffsysteem Otto-Einspritzer  
 Kühlerschutzgitter  
 Kurzheck  
 Ladeboden mit Teilungsfunktion  
 Ladekabel Mode 2 Typ2 / E+F (10A)  
 Ladekabel Mode3 Typ2 3 16A  
 Landesverkaufsprogramm Deutschland  
 LED- Hauptscheinwerfer mit Linse  
 Ledermultifunktionslenkrad, beheizbar mit Tiptronic  
 Lehnenentriegelung für rechten Vorder- sitz  
 Leichtmetallräder 8J x 20  
 Lendenwirbelstütze, elektr. einstellbar für linke Vordersitzlehne  
 Leuchtwertenregulierung, autom. dynamisch (reguliert sich im  
 Fahrbetrieb)  
 Linkslenker  
 Mirror Link plus Wireless "App" plus RSE (Vorbereitung)  
 Mit Elektrische Lenksäulenverriegelung (ELV)  
 Mit erweitertem Sicherheitssystem (PreCrash Basic, Front und  
 Heck)  
 Mit Multifunktionskamera  
 Mit Rückfahrkamerasystem (Ausf.2)  
 Mit Verkehrszeichenerkennung  
 Mittelarmlehne vorn  
 Müdigkeitserkennung  
 Multifunktionsanzeige/Bordcomputer "FPK" Entry  
 Navigationsgerät-High  
 Nebelscheinwerfer und Abbiegeleuchte  
 Nebelschlussleuchte  
 Netztrennwand  
 Netztrennwand + mechanische Rücksitz- Entriegelung  
 Nicht Heissland  
 Nichtraucher Ausführung  
 Normal-Lackierung  
 Ohne Ablagenpaket/box  
 Ohne Ablageschale am Dachhimmel  
 Ohne beheizbare Scheibenwaschdüsen  
 Ohne besondere Karosseriemaßnahmen  
 Ohne Dekorfolien/Embleme

Ohne Feuerlöscher  
 Ohne Fußmatten  
 Ohne Garagentoröffner  
 Ohne Generator  
 Ohne Gepäck-Spinne/Netz/Tasche  
 Ohne Head-Up Display  
 Ohne Heckspoiler  
 Ohne Individualeinbau  
 ohne Kennzeichenträger  
 Ohne Klapptisch an Vordersitzlehne  
 Ohne Scheinwerferreinigungsanlage  
 Ohne Schubladen unter den Vordersitzen  
 Ohne Sitzbelüftung/Massagesitze  
 Ohne Sonderspezifikationen  
 Ohne Tilgergewicht Lenkrad  
 Ohne Überführungsausrüstung  
 Ohne Verbandmaterial, ohne Warndreieck  
 Ohne Wärmespeicher/Zusatzheizung  
 Ohne zus. Triebwerks-Unterschutz  
 Ohne Zusatz-/Standheizung  
 Ohne zusätzliche Bereifung  
 Online-Dienst, mit OCU, mit Head Unit Codierung, ohne WFS-  
 Verbund  
 Optionsinfotainment (MIB3)  
 Pannens-Paket/Mobilitätsreifen entsprechend der Rädergröße  
 Panorama-Ausstelldach  
 Parklenkassistent  
 Preisnachlass-Paket  
 Privater Notruf  
 Radschrauben mit Diebstahlsicherung (nicht abschließbar)  
 Radstand  
 Rechtsverkehr  
 Regionscode " ECE " für Radio  
 Reifen 235/45 R20 100V (Polymerbeschichtung)  
 Reifen ohne Festlegung der Reifenmarke  
 Reifendruckkontrolle  
 Rücksitzbank/-lehne, geteilt, umlegbar  
 Safe & Driving XL (in Kombination mit Navigationssystem)  
 SBBR-Leuchte in LED-Technik  
 Schalthebelknopf/-Griff in Leder  
 Scheiben seitlich in Wärmeschutzver- glasung, ab B-Säule  
 und hinten dunkel eingefärbt  
 Scheibenbremsen hinten  
 Scheibenbremsen vorn

Scheibenwischer-Intervallschaltung mit Licht/Regensensor  
 Schriftzugsatz "Hybrid"  
 Seitenairbag vorn, mit Kopfairbag  
 Serienkraftstoff-Erstbefüllung  
 Serviceanzeige 15000 km oder 1 Jahr ( fest )  
 Sicherheitsinnenspiegel automatisch abblendbar  
 Sitzbezüge in Alcantara  
 Sitzeinstellung, links elektrisch mit Memory, rechts mechan.  
 höheneinstellbar  
 Sitzheizung für Vorder-/u.Hintersitze, getrennt regelbar  
 Sonderpreis  
 Sonnenblenden mit Spiegel, beleuchtet, mit Airbag-Label auf  
 Sonnenblende und B-Säule  
 Spezielles Typschild für EG für M1-Pkw  
 Sport-Komfortsitze vorn  
 Sprachsteuerung  
 Spurhalteassistent plus Emergency Assistund Stauassistent  
 Spurwechselassistent  
 Stabilisator hinten  
 Stabilisator vorn  
 Standard-Klimazonen  
 Start/Stop-Anlage mit Rekuperation  
 Stoßfänger lackiert  
 Tagesfahrlicht mit Assistenzfahrlicht u.Coming- Leaving-home  
 Funktion manuell  
 Trägerfrequenz 433,92 bis 434,42 MHz  
 Transportschutzfolie (Mindestschutz) mit zus.  
 Transportschutzmaßnahmen  
 Tür und Seitenverkleidung  
 Typprüfland Deutschland  
 Typzeichen und Firmenemblem  
 Variante Grundausstattung  
 Verbau der Startbatterie hinten, ohne zweite Batterie  
 Wartungsintervallverlängerung  
 Waschwasser-Standanzeige  
 Wegfahrsperr elektronisch  
 Winterpaket: Sitzheizung vorn (Style), Sitzheizung vorn und  
 hinten (XC und FR)  
 Zentralverriegelung "Keyless-Entry" ohne Safesicherung  
 Zierleisten blank

**» Bereifung****MONTIERTE BEREIFUNG**

Hersteller	Ort	Position	Typ	Felge	Dimension	Profiltiefe
Pirelli	Vorne	Links	Sommer	Aluminium	265/45 R 20 100 V	5,0 mm
Pirelli	Vorne	Rechts	Sommer	Aluminium	265/45 R 20 100 V	5,0 mm
Pirelli	Hinten	Links	Sommer	Aluminium	265/45 R 20 100 V	6,0 mm
Pirelli	Hinten	Rechts	Sommer	Aluminium	265/45 R 20 100 V	6,0 mm

Reifen zulässig: Ja

Reifen verkehrssicher: Ja

**ERSATZ-/NOTRAD & ZUBEHÖR**

Bordwerkzeug vorhanden: Ja

Tirefit vorhanden: Ja

Tirefit Ablaufdatum: 07.2025

Kompressor vorhanden: Ja

## » Wertmindernde Faktoren

Nr	Bauteil	Schadensbeschreibung	Reparaturempfehlung
1	Alufelge glanzgedreht vorne rechts	Kratzer	Optische Wertminderung
2	Alufelge glanzgedreht hinten rechts	Kratzer	Optische Wertminderung
3	Vorbereitungszeit Metall-Lackierung	Lack Vorbereitung	Ausführen
4	Einstiegsschweller vorne links	Delle(n) und Kratzer	Instandsetzen + lackieren
5	Reifen vorne rechts	Abweichend vom Auslieferungszustand/-umfang	Ersetzen
6	Heckklappenverkleidung	Kratzer	Ersetzen
7	Tür hinten links	Delle(n)	Spotrepair
8	Einstiegsschweller hinten links	Kratzer	Smart Repair
9	Tür vorne rechts	Delle(n)	Kaltdrücken
10	Stoßfänger vorne	Steinschlag	Auslegen + Polieren
11	Stoßfänger hinten	Kratzer	Auslegen + Polieren
12	Tirefit	Abgelaufen	Ersetzen
13	Motorhaube	Kratzer	Polieren
14	Stoßfänger vorne links	Kratzer	Auslegen + Polieren
15	Kotflügel vorne links	Kratzer	Auslegen + Polieren
16	Tür hinten links	Kratzer	Auslegen + Polieren
17	Kotflügel vorne rechts	Kratzer	Auslegen + Polieren

## » Gebrauchsspuren

Nr	Bauteil	Schadensbeschreibung	Reparaturempfehlung
1	Windschutzscheibe	Steinschlag	Akzeptabel (Gebrauchsspur)

**» Merkantile Wertminderung**

<b>Vorschäden bekannt:</b>	Nein
<b>Vorschäden feststellbar:</b>	Ja
<b>Nachlackierungen vorhanden:</b>	Ja
<b>Nachlackierungen professionell ausgeführt:</b>	Ja
<b>Lackschichtdickenmessung durchgeführt:</b>	Ja - mit Auffälligkeiten/Abweichungen

**ERGEBNISSE DER LACKSCHICHTDICKENMESSUNG**

<b>Bauteil</b>	<b>Lack (µm)</b>
Lackschichtdicke Seitenwand hinten rechts (µm)	204,0
Pro Bauteil wurden mindestens 3 Messungen durchgeführt.	



**» Hinweise zum Zustandsbericht****Angaben zum Auftrag und zum  
Bewertungsumfang:**

Es wurde der Auftrag erteilt, einen Zustandsbericht über das beschriebene Fahrzeug zu erstellen.

Die Fahrzeugzustandsbewertung erfolgte auftragsgemäß auf Basis der vom Auftraggeber vorgegebenen Standards für Fahrzeugbewertungen. Die Feststellungen im Einzelfall trifft der Sachverständige aufgrund eigener Sachkunde und nach eigenem sachverständigen Ermessen.

**Fahrzeug-Identifizierung:**

VSSZZZKNZNW500591

FIN abgelesen und stimmt mit Unterlagen überein

**Allgemeinzustand:**

Gepflegter Allgemeinzustand

**Besichtigungsbedingungen:**

Nässe, Eingeschränkt

**Hebebühne/Hubmittel benutzt:**

Ja

**Motorenlauf durchgeführt:**

Ja

**Fahrprobe durchgeführt:**

Ja

## » Sonstige Bemerkungen

Vorliegendes Exemplar wurde auf elektronischem Wege erzeugt. Es ist ohne Originalunterschrift gültig.

### Zusätzliche Hinweise zum Zustandsbericht:

(29.12.2025 13:01)      Der merkantile Minderwert bezieht sich auf die durchgeführten Instandsetzungsarbeiten.

## » Ansichtsfotos



Fahrzeugansicht - diagonal vorne links



Fahrzeugansicht - diagonal vorne rechts



Fahrzeugansicht - diagonal hinten links



Fahrzeugansicht - diagonal hinten rechts



Innenraum - Cockpit mit Laufleistung

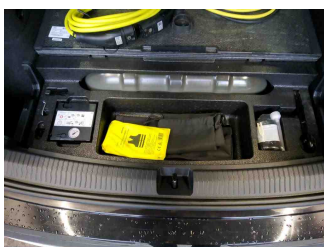

Equipment - Bordwerkzeug

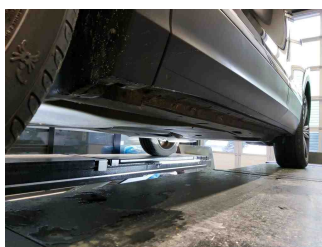

Seitenansicht - Schweller links



Seitenansicht - Schweller rechts



Fahrzeug - Typenschild/Fahrgestellnummer

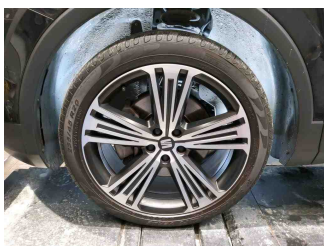

Räder - Rad montiert vorne links

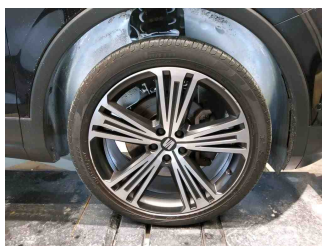

Räder - Rad montiert vorne rechts

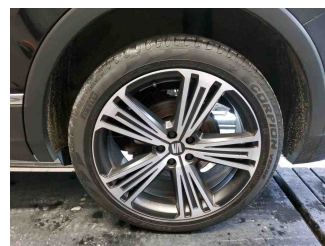

Räder - Rad montiert hinten links

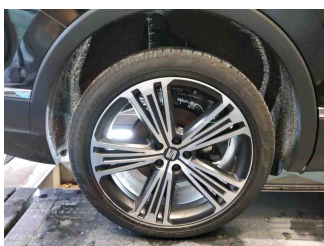

Räder - Rad montiert hinten rechts



Innenraum - Mittelkonsole

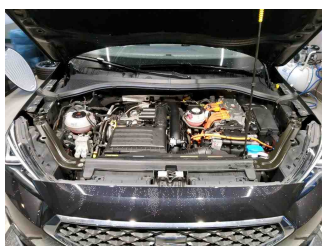

Fahrzeug - Motorraum offen



Equipment - Boardmappe/ Securitybag

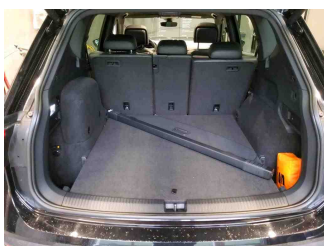

Innenraum - Kofferraum

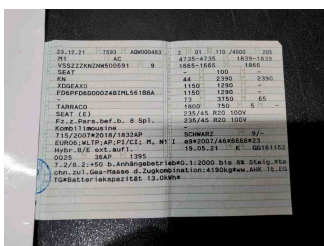

Fahrzeug - abgegebene ZB1

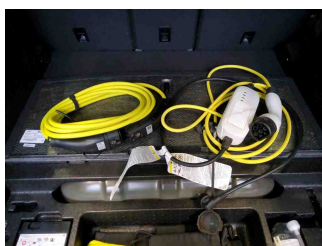

Equipment - Ladeequipment



Equipment - Anhängerkupplung



Lackstärke Seitenwand hinten  
rechts



Fahrzeug - Serviceunterlagen /  
Wartungsnachweis

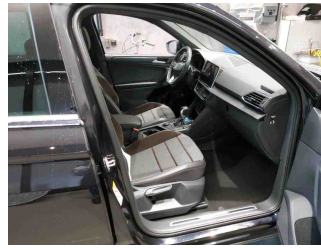

Innenraum - vorne

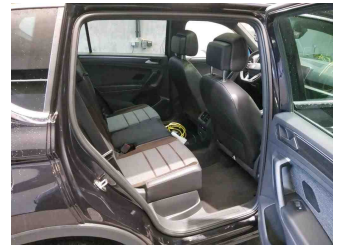

Innenraum - hinten



Räder - Haltbarkeitsdatum  
Tirefit

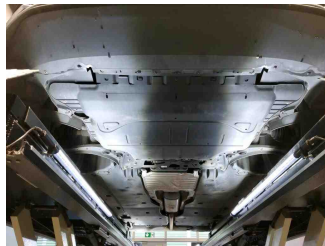

Unterbodenscan



Innenraum -  
Navigationsgerät/Radio



## » Beschädigungsfotos

### WERTMINDERNDE FAKTOREN

1 - Alufelge glanzgedreht vorne rechts - Kratzer - Optische Wertminderung

Kommentar

Felge vorne rechts zerkratzt, instandsetzen nicht möglich. Felge noch funktionsfähig.



2 - Alufelge glanzgedreht hinten rechts - Kratzer - Optische Wertminderung

Kommentar

Felge hinten rechts zerkratzt, instandsetzen nicht möglich. Felge noch funktionsfähig.

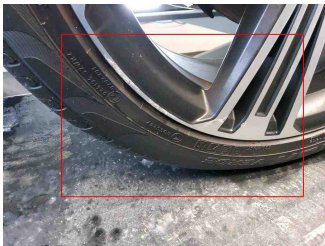

3 - Vorbereitungszeit Metall-Lackierung - Lack Vorbereitung - Ausführen

4 - Einstiegsschweller vorne links - Delle(n) und Kratzer - Instandsetzen + lackieren

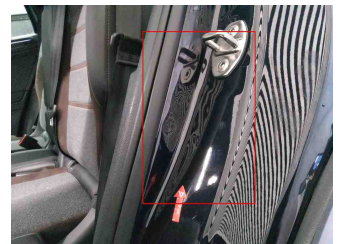
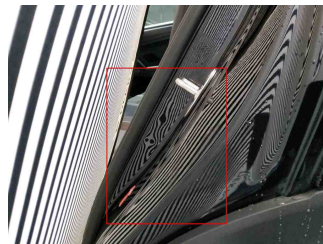
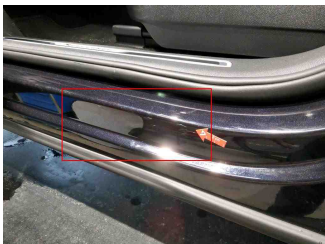

5 - Reifen vorne rechts - Abweichend vom Auslieferungszustand/-umfang - Ersetzen

Kommentar

Flanke beschädigt



6 - Heckklappenverkleidung - Kratzer - Ersetzen



7 - Tür hinten links - Delle(n) - Spotrepair

Kommentar	Dellen innen.
-----------	---------------

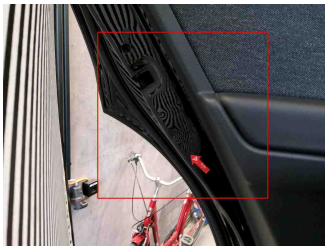

8 - Einstiegsschweller hinten links - Kratzer - Smart Repair

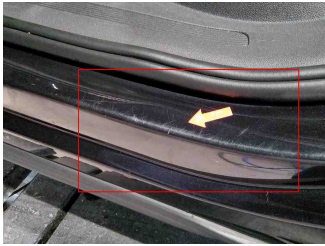

9 - Tür vorne rechts - Delle(n) - Kaltdrücken

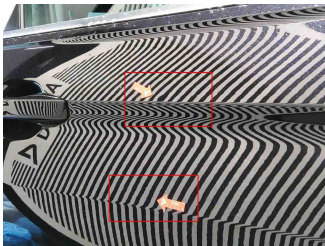

10 - Stoßfänger vorne - Steinschlag - Auslegen + Polieren

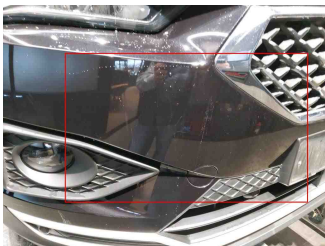

## 11 - Stoßfänger hinten - Kratzer - Auslegen + Polieren



## 12 - Tirefit - Abgelaufen - Ersetzen



## 13 - Motorhaube - Kratzer - Polieren

Kommentar

Lackierung verschrammt.

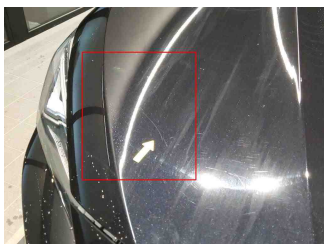

## 14 - Stoßfänger vorne links - Kratzer - Auslegen + Polieren

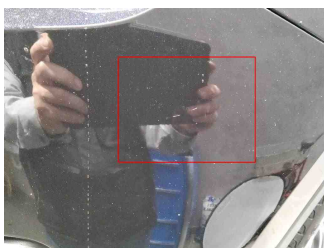

## 15 - Kotflügel vorne links - Kratzer - Auslegen + Polieren

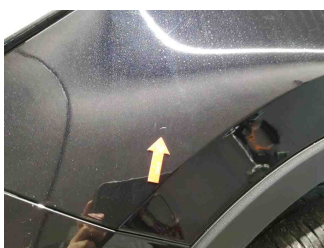



## 16 - Tür hinten links - Kratzer - Auslegen + Polieren



## 17 - Kotflügel vorne rechts - Kratzer - Auslegen + Polieren



## GEBRAUCHSSPUREN

## 1 - Windschutzscheibe - Steinschlag - Akzeptabel (Gebrauchsspur)

