

# Zustandsbericht

- Protokoll der Fahrzeugbewertung -

Berichts-Nr: 9758127  
vom: 30.12.2025

## » Übersicht

**Auftrags-Nr:** 1002242048  
**Besichtigt am:** 30.12.2025 08:43  
**Berichts-Nr:** 9758127  
**FIN:** VSSZZZKJZNR044644

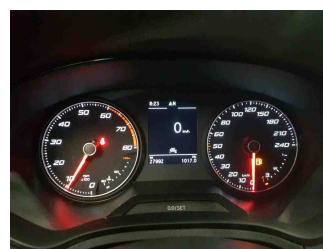
Fahrzeugansicht - diagonal  
vorne linksFahrzeugansicht - diagonal  
hinten rechtsInnenraum - Cockpit mit  
Laufleistung



# Zustandsbericht

- Protokoll der Fahrzeugbewertung -

Berichts-Nr: 9758127  
vom: 30.12.2025

## » Fahrzeugdaten

<b>Fahrzeugkategorie:</b>	Personenkraftwagen
<b>Fahrzeugart:</b>	SUV
<b>Hersteller:</b>	Seat
<b>Modell:</b>	Arona
<b>HSN / TSN:</b>	7593 / ARJ
<b>Erstzulassungsdatum:</b>	23.12.2021
<b>Laufleistung:</b>	27.992 km
<b>Nachweis Kilometerstand:</b>	Abgelesen
<b>Farbe:</b>	Mitternachtsschwarz
<b>Farbe Dach:</b>	Mitternachtsschwarz
<b>Antriebsart:</b>	Frontantrieb
<b>Motorisierung/Kraftstoff:</b>	Benzin
<b>Hubraum:</b>	1.000 ccm
<b>Leistung:</b>	81 kW (111 PS)
<b>Fahrzeuglänge:</b>	
<b>Fahrzeughöhe:</b>	
<b>Fahrzeugbreite:</b>	
<b>Zulässiges Gesamtgewicht:</b>	
<b>Radstand:</b>	
<b>Anzahl Achsen:</b>	2
<b>Zylinder:</b>	3
<b>Schadstoffklasse:</b>	Euro 6
<b>Anzahl Türen:</b>	4
<b>Anzahl Sitze:</b>	5
<b>Getriebe:</b>	Schaltgetriebe 6-Gang
<b>Polsterart:</b>	Stoff
<b>Interieurfarbe:</b>	Schwarz-Weiß-Titan
<b>Anzahl vorhandene Schlüssel:</b>	2

## » Dokumente & Wartung

<b>Nächste HU:</b>	
<b>Zulassungsbescheinigung (ZBT1 Original) vorhanden:</b>	Nein
<b>Zulassungsbescheinigung entgegengenommen:</b>	Nein
<b>Kennzeichen entgegengenommen:</b>	Keine
<b>Wartungsheft:</b>	Digital
<b>Wartungsnachweis:</b>	Vollständig
<b>Datum der letzten Wartung:</b>	
<b>Km-Stand bei letzter Wartung:</b>	
<b>Restlauf bis Service:</b>	4 Tag(e)



# Zustandsbericht

- Protokoll der Fahrzeugbewertung -

Berichts-Nr: 9758127  
vom: 30.12.2025

## » Fahrzeugausstattung

"Vision Plus"-Paket: Parklenkassistent mit Rückfahrkamera	Drehstromgenerator 140 A
2 Leseleuchten vorn	Drei.-Automatikgurte vorn
3 Zyl.Ottomotor 1,0L Aggr. 05C.A	Dreip.Automatikgurte hinten außen mit ECE-Label
3-Zyl.-Benzinmotor 1,0 l/81 kW TSI Grundmotor: TJ4/TC5, "TSI" "eTSI"	Dreipunkt-Automatikgurt für mittleren Fondsitz
4 Türen	Ebener Ladeboden hinten
6 Lautsprecher (passiv)	Einbau Differenzierung für Getriebe"MQ 200_GA" -- Fahrzeugteile --
6-Gang-Schaltgetriebe "M6"	Einton-Signalhorn
Abdeckungen für Leichtmetallräder	Elektronisches Stabilisierungsprogramm (ESP)
Abgasendrohr hinten (Standard)	Extern, USB Typ-C nur Datenbuchse(n)
Abgaskonzept, EU6 AP	Fahrzeuge mit besonderen Produktaufwer- tungsmaßnahmen
Abwicklung Serie	Fahrzeugklassen-Differenzierung -6F0-
Airbag FS und BFS, ohne Knieairbag, mit BFS-Deaktivierung	Federbereich 30 nur Einbausteuerung keine Bedarfsprognose
Aktivkohlebehälter (EVAP)	Fensterheber mit Komfortschaltung und Abschaltsicherung, elektrisch
Ambientelicht Ausführung 1	Fertigungsablauf Standard
Antenne für AM/FM Empfang, Diversity	Formteilhimmel ungeteilt
Armaturentafel Komfort	Frischluftansaugung mit Aktivkohlefilter
Aufkleber/Schilder, deutsch-französisch-holländisch	Front Assist inkl. City ANB ohne ACC
Aufnahmevorrichtung im Kofferraum	Frontantrieb
Außenspiegel links, konvex	Frontscheibe, Wärmeschutzglas
Außenspiegel rechts, konvex	Frostschutz bis -25 Grad Celsius Toleranz bis -30 Grad C
Außenspiegel, elektrisch anklappbar und elektrisch einstell-/beheizbar	Fußgänger- und Radfahrschutzmaßnahmen erweitert und vorausschauend
Außenspiegelgehäuse lackiert	Fußhebelwerk "Standard"
Ausströmer	Gepäckraumabdeckung, klappbar
Batterie 320A (49Ah)	Gepäckraumauskleidung (Ausf.1)
Bauteilesatz ohne länderspezifische Bauvorschrift	Gepäcktaschen an Rückenlehnen
Berganfahrassistent	Geschwindigkeitsregelanlage plus Speed-Limiter
Besondere Innengeräuschkämpfung	Getönte Seitenscheiben
Betriebserlaubnis Nachtrag	Gewichtsbereich 9 nur Einbausteuerung keine Bedarfsprognose
Bordliteratur in Deutsch	Gurtkontrolle, E-Kontakt vorn und hinten, optisch und akustisch
Bordwerkzeug	Handbremshebelgriff in Leder
Chrom-Paket	Heckscheiben-Wisch-Waschanlage mit Intervallschaltung
Climatronic mit Stauluftregelung, FCKW-frei	Heckspoiler
Connectivity Box: Kabellose Ladestation für Mobiltelefon	Hinterachse "Standard"
Dach in Wagenfarbe lackiert	Höheneinstellung,manuell,für Vordersitze
Dachreling, blank	Innenleuchte im Fußraum vorn und hinten
Dämpfung hinten	Instrumenteneinsatz, Anzeige in KM/H
Dämpfung vorn	Kältemittel R1234yf
Datenträger für EU, integriert	Kartenmaterial (Mapcare) (Europa)
Dekor-Einlagen	Kein Sonderfahrzeug,Standard-Ausführung
Digitaler Radioempfang	Keine Aktionsausführung



# Zustandsbericht

- Protokoll der Fahrzeugbewertung -

Berichts-Nr: 9758127  
vom: 30.12.2025

Kindersitzverankerung für Kindersitzsystem ISO FIX	Ohne Differenzialsperre
Komforttelefonie, ohne Außenantennenanbindung	Ohne ECO-Funktion
Kopfstützen hinten (3 Stück)	Ohne erweitertem Sicherheitssystem
Kopfstützen vorn	Ohne Feuerlöscher
Kraftstoffsystem Otto-Einspritzer (Tropicalisiert)	Ohne Fußmatten
Landesverkaufsprogramm Deutschland	Ohne Individualeinbau
LED- Hauptscheinwerfer mit Linse	Ohne Lehnenentriegelung für Vordersitze
Ledersportmultifunktionslenkrad	Ohne Lendenwirbelstütze in den Sitzlehnen
LED-Kennzeichenbeleuchtung	Ohne Lichtassistent
Leichtmetallräder 6 1/2J x 17	Ohne Nebelscheinwerfer
Lenksäule, axial u. vertikal einstellbar	Ohne Scheinwerferreinigungsanlage
Leuchtweitenregulierung, autom. dynamisch (reguliert sich im Fahrbetrieb)	Ohne Sonderspezifikationen
Linkslenker	Ohne Spurwechselassistent
Mirror Link plus Wireless "App" plus RSE (Vorbereitung)	Ohne Überführungsausrüstung
Mit Multifunktionskamera	Ohne Verbandmaterial, ohne Warndreieck
Mit Rückfahrkamerasystem (Ausf. 1)	Ohne Verkehrszeichenerkennung
Mittelarmlehne vorn	Ohne Wärmespeicher/Zusatzheizung
Modul Boden hinten Ausführung 1	Ohne Waschwasser-Standanzeige
MPV	Ohne zus. Triebwerks-Unterschutz
Müdigkeitserkennung	Ohne Zusatz-/Standheizung
Multifunktionsanzeige/Bordcomputer "Medium"	Ohne zusätzliche Bereifung
Navigationsgerät-High	Online-Dienst, mit OCU, mit Head Unit Codierung, ohne WFS-Verbund
Navigationssystem	Optionsinfotainment (MIB3)
Nebelschlussleuchte	Pannenset
Nicht Heissland	Parklenkassistent
Nichtraucherausführung	Preisnachlass-Paket
Normalausführung	Privater Notruf
Normal-Lackierung	Radschrauben mit Diebstahlsicherung (nicht abschließbar)
Normalluftfilter	Radstand
Normalsitze vorn	Rechtsverkehr
Offroad XPERIENCE	Regionscode " ECE " für Radio
Ohne "drive select"	Reifen 205/55 R17 91V Super- Rollwiderstandsoptimiert, Generation 2
Ohne 2. Batterie	Reifen ohne Festlegung der Reifenmarke
Ohne alternativ-Antriebssystem	Reifendruckkontrolle
Ohne Anhängervorrichtung	Rücksitzbank ungeteilt, Lehne geteilt umlegbar
Ohne Applikationen	SBBR-Leuchte in LED-Technik
Ohne beheizbare Scheibenwaschdüsen	Schalthebelknopf/-Griff in Leder
Ohne besondere Farbausstattung	Scheiben seitlich in Wärmeschutzverglasung, ab B-Säule und hinten dunkel eingefärbt
Ohne besondere Karosseriemaßnahmen	Scheibenbremsen hinten (Geomet D)
Ohne CD-Wechsler/CD-Player	Scheibenbremsen vorn (Geomet D)
Ohne Dacheinsatz (Volldach)	Scheibenwischer-Intervallschaltung mit Licht/Regensensor
Ohne Dekorfolien/Embleme	Schriftzugsatz in Grundauführung



# Zustandsbericht

- Protokoll der Fahrzeugbewertung -

Berichts-Nr: 9758127  
vom: 30.12.2025

Schubladen unter den Vordersitzen  
SEAT "Full LED"  
SEAT CONNECT gen3 - Medien & Internet (Online-Infotainment)  
SEAT CONNECT gen3 - Sicherheit & Service, Remote-Zugriff und Online-Infotainment  
Seitenairbag vorn, mit Kopfairbag  
Seitenschutzleiste  
Serienkraftstoff-Erstbefüllung  
Serviceanzeige 30000 km oder 2 Jahre ( variabel )  
Servolenkung  
Sicherheitsinnenspiegel automatisch abblendbar  
Sitzbezüge in Stoff  
Sitzheizung für Vordersitze getrennt regelbar  
Sonderpreis  
Sonnenblenden mit Spiegel, Airbag-Label auf Beifahrersonnenblende  
Spezielles Typschild für EG für M1-Pkw  
Sprachsteuerung  
Spurhalteassistent  
Stabilisator vorn  
Standard-Klimazonen  
Start/Stopp-Anlage mit Rekuperation  
Stoßfänger Standard  
Tagesfahrlicht mit Assistenzfahrlicht u.Coming- Leaving-home Funktion manuell  
Trägerfrequenz 433,92 bis 434,42 MHz  
Transportschutzfolie (Mindestschutz) mit zus. Transportschutzmaßnahmen  
Tür und Seitenverkleidung  
Typprüfland Deutschland  
Typzeichen und Firmenemblem  
Überhang hinten, kurz  
Variante  
Version Standard  
Wartungsintervallverlängerung  
Wegfahrsperre elektronisch  
Werksinterne Steuerung Selbstabholer  
Winterpaket  
Zentralverriegelung "Keyless-Entry" ohne Safesicherung  
Zierleisten blank  
Zus. Karosserieabdeckung am Radlauf und am seitlichen Schweller



# Zustandsbericht

- Protokoll der Fahrzeugbewertung -

Berichts-Nr: 9758127  
vom: 30.12.2025

## » Bereifung

### MONTIERTE BEREIFUNG

Derzeit sind ein oder mehrere Reifen am Fahrzeug montiert, die nicht zum Lieferumfang gehören.

Hersteller	Ort	Position	Typ	Felge	Dimension	Profiltiefe
Barum	Vorne	Links	Winter	Stahl	205/60 R 16 96 H	7,0 mm
Barum	Vorne	Rechts	Winter	Stahl	205/60 R 16 96 H	6,0 mm
Barum	Hinten	Links	Winter	Stahl	205/60 R 16 96 H	7,0 mm
Barum	Hinten	Rechts	Winter	Stahl	205/60 R 16 96 H	7,0 mm

Reifen zulässig: Ja

Reifen verkehrssicher: Ja

### ZUSÄTZLICHE BEREIFUNG

Hersteller	Ort	Position	Typ	Felge	Dimension	Profiltiefe
Michelin			Sommer	Aluminium	205/55 R 17 91 V	5,0 mm
Michelin			Sommer	Aluminium	205/55 R 17 91 V	5,0 mm
Michelin			Sommer	Aluminium	205/55 R 17 91 V	6,0 mm
Michelin			Sommer	Aluminium	205/55 R 17 91 V	6,0 mm

Reifen zulässig: Ja

Reifen verkehrssicher: Ja

### ERSATZ-/NOTRAD & ZUBEHÖR

Tirefit vorhanden: Ja

Tirefit Ablaufdatum: 08.2025

Kompressor vorhanden: Ja



# Zustandsbericht

- Protokoll der Fahrzeugbewertung -

Berichts-Nr: 9758127  
vom: 30.12.2025

## » Wertmindernde Faktoren

Nr	Bauteil	Schadensbeschreibung	Reparaturempfehlung
1	Tür hinten links	Kratzer	Lackieren
2	Tür vorne links	Kratzer	Lackieren
3	Vorbereitungszeit Metall-Lackierung	Lack Vorbereitung	Ausführen
4	Tirefit	Abgelaufen	Ersetzen
5	Antenne	Beschädigt	Ersetzen
6	Tür hinten rechts	Kratzer	Auslegen + Polieren

## » Gebrauchsspuren

Das Fahrzeug weist dem Alter, der Laufleistung und dem Einsatzzweck entsprechende Gebrauchsspuren auf.



# Zustandsbericht

- Protokoll der Fahrzeugbewertung -

Berichts-Nr: 9758127  
vom: 30.12.2025

## » Merkantile Wertminderung

<b>Vorschäden bekannt:</b>	Nein
<b>Vorschäden feststellbar:</b>	Nein
<b>Nachlackierungen vorhanden:</b>	Nein
<b>Lackschichtdickenmessung durchgeführt:</b>	Ja - ohne Auffälligkeiten/Abweichungen

### ERGEBNISSE DER LACKSCHICHTDICKENMESSUNG

Die Messwerte lagen im üblichen Bereich.

Pro Bauteil wurden mindestens 3 Messungen durchgeführt.





# Zustandsbericht

- Protokoll der Fahrzeugbewertung -

Berichts-Nr: 9758127  
vom: 30.12.2025

## » Hinweise zum Zustandsbericht

**Angaben zum Auftrag und zum  
Bewertungsumfang:**

Es wurde der Auftrag erteilt, einen Zustandsbericht über das beschriebene Fahrzeug zu erstellen.

Die Fahrzeugzustandsbewertung erfolgte auftragsgemäß auf Basis der vom Auftraggeber vorgegebenen Standards für Fahrzeugbewertungen. Die Feststellungen im Einzelfall trifft der Sachverständige aufgrund eigener Sachkunde und nach eigenem sachverständigen Ermessen.

**Fahrzeug-Identifizierung:**

VSSZZZKJZNR044644

FIN abgelesen und stimmt mit Unterlagen überein

**Allgemeinzustand:**

Mittelmäßiger Allgemeinzustand

**Besichtigungsbedingungen:**

Ausreichend

**Hebebühne/Hubmittel benutzt:**

Ja

**Motorenlauf durchgeführt:**

Ja

**Fahrprobe durchgeführt:**

Nein



# Zustandsbericht

- Protokoll der Fahrzeugbewertung -

Berichts-Nr: 9758127  
vom: 30.12.2025

## » Sonstige Bemerkungen

Vorliegendes Exemplar wurde auf elektronischem Wege erzeugt. Es ist ohne Originalunterschrift gültig.

## » Ansichtsfotos



Fahrzeugansicht - diagonal  
vorne links



Fahrzeugansicht - diagonal  
vorne rechts



Fahrzeugansicht - diagonal  
hinten links



Fahrzeugansicht - diagonal  
hinten rechts



Innenraum - Cockpit mit  
Laufleistung

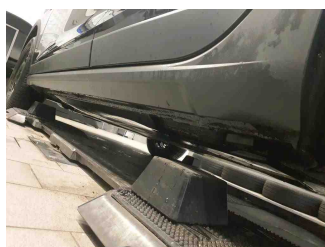

Seitenansicht - Schweller links

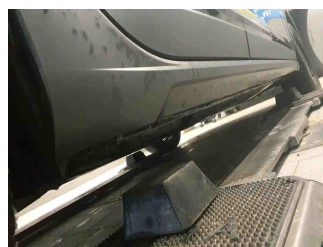

Seitenansicht - Schweller rechts

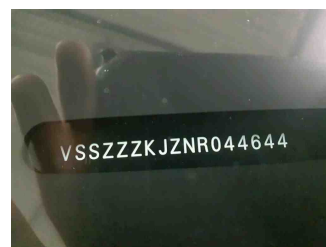

Fahrzeug -  
Typenschild/Fahrgestellnummer



Räder - Rad montiert vorne  
links

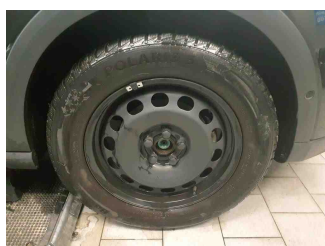

Räder - Rad montiert vorne  
rechts

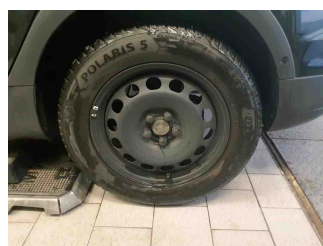

Räder - Rad montiert hinten  
links



Räder - Rad montiert hinten  
rechts



Räder - Rad beiliegend #1



Räder - Rad beiliegend #2



Räder - Rad beiliegend #3



Räder - Rad beiliegend #4



Innenraum - Mittelkonsole

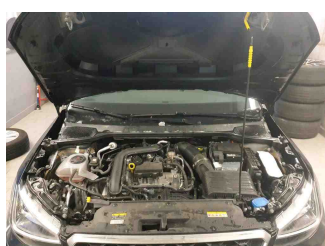

Fahrzeug - Motorraum offen



Equipment - Boardmappe/  
Securitybag



Innenraum - Kofferraum



# Zustandsbericht

- Protokoll der Fahrzeugbewertung -

Berichts-Nr: 9758127  
vom: 30.12.2025

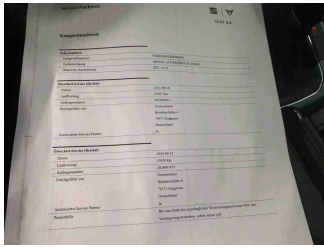

Fahrzeug - Serviceunterlagen /  
Wartungsnachweis

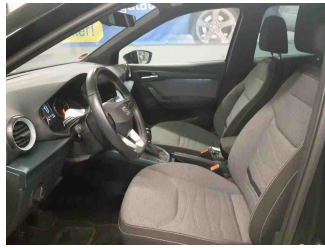

Innenraum - vorne

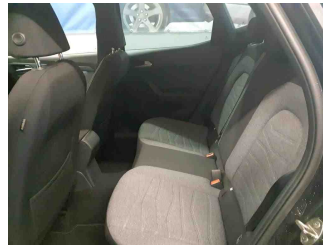

Innenraum - hinten



Räder - Haltbarkeitsdatum  
Tirefit

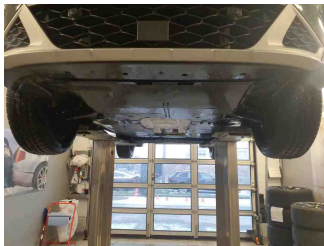

Unterbodenscan



Innenraum -  
Navigationsgerät/Radio



# Zustandsbericht

- Protokoll der Fahrzeugbewertung -

Berichts-Nr: 9758127  
vom: 30.12.2025

## » Beschädigungsfotos

### WERTMINDERNDE FAKTOREN

1 - Tür hinten links - Kratzer - Lackieren



2 - Tür vorne links - Kratzer - Lackieren

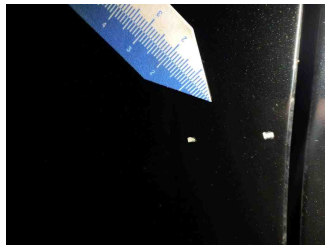

3 - Vorbereitungszeit Metall-Lackierung - Lack Vorbereitung - Ausführen

4 - Tirefit - Abgelaufen - Ersetzen

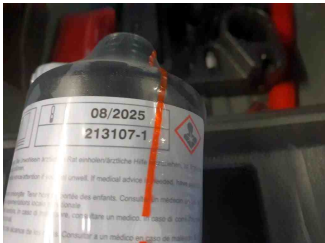

5 - Antenne - Beschädigt - Ersetzen





# Zustandsbericht

- Protokoll der Fahrzeugbewertung -

Berichts-Nr: 9758127  
vom: 30.12.2025

## 6 - Tür hinten rechts - Kratzer - Auslegen + Polieren

