

» Übersicht

Auftrags-Nr:	1002170783
Besichtigt am:	06.11.2025 10:43
Berichts-Nr:	9376350
FIN:	WVGZZZ5NZNW401397

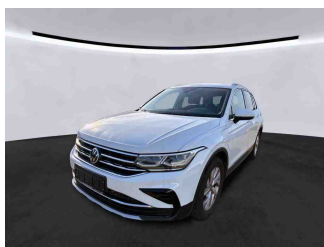

Fahrzeugansicht - diagonal
vorne links

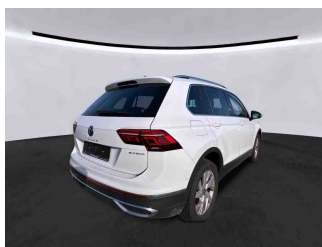

Fahrzeugansicht - diagonal
hinten rechts



Innenraum - Cockpit mit
Laufleistung

» Fahrzeugdaten

Fahrzeugkategorie:	Personenkraftwagen
Fahrzeugart:	SUV
Hersteller:	Volkswagen
Modell:	Tiguan
HSN / TSN:	0603 / CNC
Erstzulassungsdatum:	02.11.2021
Laufleistung:	37.509 km
Nachweis Kilometerstand:	
Farbe:	Pure White
Farbe Dach:	Pure White
Antriebsart:	Frontantrieb
Motorisierung/Kraftstoff:	Hybrid Benzin
Hubraum:	1.400 ccm
Leistung:	110 kW (150 PS)
Fahrzeuglänge:	4.509 mm
Fahrzeughöhe:	1.675 mm
Fahrzeugbreite:	1.839 mm
Zulässiges Gesamtgewicht:	2.350 kg
Radstand:	2.678 mm
Anzahl Achsen:	2
Zylinder:	4
Schadstoffklasse:	Euro 6
Anzahl Türen:	4
Anzahl Sitze:	5
Getriebe:	Automatik 6-Gang
Polsterart:	Alcantara
Interieurfarbe:	Titanschwarz/Titanschwarz/Schwarz/ Storm Grey
Anzahl vorhandene Schlüssel:	2

» Dokumente & Wartung

Nächste HU:	
Zulassungsbescheinigung (ZBT1 Original) vorhanden:	Ja
Zulassungsbescheinigung entgegengenommen:	Nein
Kennzeichen entgegengenommen:	Keine
Wartungsheft:	Digital
Wartungsnachweis:	Nicht prüfbar
Datum der letzten Wartung:	
Km-Stand bei letzter Wartung:	
Restlauf bis Service:	6 Tag(e)

» Fahrzeugausstattung

"Business Premium"-Paket	Chromleisten an den Seitenfenstern
"Easy Open & Close" - Heckklappe mit sensorgesteuerter Öffnung und Schließung, mit Fernentriegelung	Dachhimmel
"Easy Open & Close"-Paket mit Safe-Sicherung	Dachreling silber eloxiert
12-V-Steckdose an der Mittelkonsole hinten und im Gepäckraum	Dämpfung hinten,Basis 1
2 LED-Leseleuchten vorn und 2 hinten	Dämpfung vorn
2 USB-C-Schnittstellen vorn	Dekoreinlagen für Instrumententafel und Türverkleidungen vorn
3 Kopfstützen hinten	Diebstahlwarnanlage mit Innenraumüberwachung, Back-up-Horn und Abschleppschutz
4 Leichtmetallräder "Frankfurt" 7 J x 18	Diebstahlwarnanlage mit Safe-Sicherung
4-Zylinder-Ottomotor 1,4 l	Digital Cockpit "Pro", mehrfarbig, verschiedene Info-Profile wählbar
4-Zylinder-Ottomotor 1,4 l TSI Hybrid, 110 kW	Digitaler Radioempfang DAB+
6-Gang-Automatikgetriebe oder DSG Beachtung: Fam. EDF	Diversity-Antenne für FM-Empfang
8 Lautsprecher	Doppelkupplungsgetriebe DQ400
Abbiege- und Schlechtwetterlicht	Doppelton-Signalhorn
Abdeckungen für Leichtmetallräder	Dreipunkt-Automatiksicherheitsgurt für mittleren Rücksitzplatz
Abgasendrohr hinten (Standard)	Dreipunkt-Automatiksicherheitsgurte mit Gurtstraffer für die äußeren Rücksitzplätze
Abgasnorm EU6 AP	Dreipunkt-Automatiksicherheitsgurte vornmit Höheneinstellung und Gurtstraffer
Ablagefach am Dachhimmel	Dynamische Fernlichtregulierung "Dynamic Light Assist" für LED-Matrix-Scheinwerfer
Airbag für Fahrer und Beifahrer, mit Beifahrerairbag-Deaktivierung, inkl. Knie-Airbag auf der Fahrerseite	Einstiegsleisten vorn in Aluminium, beleuchtet
Airstop®-Reifen 235/55 R 18, Rollwiderstandsklasse A	Elektronische Parkbremse inkl. Auto-Hold-Funktion
Aktivkohlebehälter (EVAP)	Elektronisches Stabilisierungsprogramm und elektromechanischer Bremskraftverstärker
Ambientebeleuchtung 30-farbig	E-Motor (Hybrid) Systemleistung 180KW Aggr.0ED.B / 0EK.A
Anhängevorrichtung anklappbar, mit elektrischer Entriegelung	Entfall des Schriftzugs für die Motorbezeichnung auf der Gepäckraumklappe
App-Connect inkl. App-Connect Wireless für Apple CarPlay und Android Auto	Entfall Tire Mobility Set
Aufkleber/Schilder, deutsch-französisch-holländisch	e-Sound
Außenspiegel auf Fahrerseite asphärisch	Fahrassistent "Travel Assist", Spurhalteassistent "Lane Assist" und "Emergency Assist"
Außenspiegel elektrisch einstell-, anklapp-, beheizbar, Umfeldbeleuchtung, Beifahrerspiegelabsenkung	Fahrerassistenzpaket "Plus"
Außenspiegel rechts, konvex	Fahrlichtschaltung automatisch, mit LED-Tagfahrlicht sowie "Coming home"- und "Leaving home"-Funktion
Außenspiegelgehäuse und Türgriffe in Wagenfarbe	Fahrzeuge mit besonderen Produktaufwer- tungsmaßnahmen
Automatische Distanzregelung ACC "stop & go", mit Geschwindigkeitsbegrenzer	Fahrzeugklassen-Differenzierung -550-
Batterie 340A (58Ah)	Federbereich 25 nur Einbausteuerung keine Bedarfsprognose
Batterie/Generator Kapazität Standard	Fernentriegelung für Rücksitzlehne
Bauteilesatz ohne länderspezifische Bauvorschrift	Fertigungsablauf Standard
Beifahrersitzlehne komplett umklappbar	Frontantrieb
Betriebserlaubnis Nachtrag	Frontscheibe in Verbundsicherheitsglas, wärme- und geräuschkundend
Betriebsspannung 12 V	Fußgängererkennung
Bordliteratur in Deutsch (Deutschland)	Fußhebelwerk "Standard"
Bordwerkzeug	Gepäckraumboden
Chrom-Applikationen an Spiegeleinstell	Gepäckraumleuchte
-,Fensterheberschaltern, Türzuziehgriffen;Türinnenbetätigung in Chrom matt	

Gewichtsbereich 18 nur Einbausteuerung keine
 Bedarfsprognose
 Head-up-Display
 Hybrid-Antriebssystem PHEV
 Innenspiegel automatisch abblendend
 IQ.LIGHT - LED-Matrix-Scheinwerfer
 IQ.LIGHT - LED-Matrix-Scheinwerfer mit LED-Tagfahrlicht,
 Kurvenfahrlicht und dynamischer Blinkleuchte
 ISOFIX-Halteösen zur Befestigung von 2 Kindersitzen auf den
 Rücksitzen, auch für i-Size-Kindersitze
 Kältemittel R1234yf
 Kein Sonderfahrzeug, Standard-Ausführung
 Keine Aktionsausführung
 Kennzeichenbeleuchtung in LED-Technik
 Kennzeichenträger vorn und hinten (ECE)
 Klimaanlage "Air Care Climatronic" mit Aktiv-Kombifilter,
 Bedienungselementen hinten und 3-Zonen-
 Temperaturregelung
 Kombi-Instrument mit elektronischem Tachometer, Kilometer-
 und Tageskilometerzähler, Drehzahlmesser
 Kraftstoffsystem Otto-Einspritzer
 Kurzheck
 Ladekabel Mode 3 Typ 2, 16 A
 Landesverkaufsprogramm Deutschland
 LED-Rückleuchten dunkelrot
 Lendenwirbelstützen vorn
 Leuchte im Fußraum vorn
 Leuchtweitenregulierung dynamisch, mit dynamischem
 Kurvenfahrlicht
 Linkslenker
 Make-up-Spiegel beleuchtet in den Sonnenblenden
 Mittelarmlehne vorn höhen- und längseinstellbar, mit
 Ablagebox und Ausströmern hinten
 Modelljahreswechsel 2022 II
 Müdigkeitserkennung
 Multifunktionskamera
 Multifunktionslenkrad in Leder, beheizbar, mit Schaltwippen
 Navigationssystem "Discover Media" inkl. "Streaming &
 Internet"
 Navigationssystem "Discover Media" inkl. "Streaming &
 Internet" und Head-up-Display
 Nebelschlussleuchte
 Netzladekabel für Haushalts-Steckdose
 Nicht Heissland
 Nichtraucher Ausführung - Ablagefach und 12-V-Steckdose
 vorn
 Normal-Lackierung
 Notbremsassistent "Front Assist" (für automatische
 Distanzregelung ACC bis 210 km/h)
 Notruf-Service; keine Registrierung notwendig, Dienst ist bei
 Auslieferung aktiviert
 Ohne Aufkleber und Embleme

Ohne Berg-Anfahr/ Abfahrrhilfe/ Komfort- fahrhilfe
 Ohne besondere Karosseriemaßnahmen
 Ohne Dacheinsatz (Voldach)
 Ohne Dynamic Drive Control
 Ohne ECO-Funktion
 Ohne Elektrische Lenksäulenverriegelung (ELV)
 Ohne Feuerlöscher
 Ohne Generator
 Ohne Gepäck-Spinne/Netz/Tasche
 Ohne Heckspoiler
 Ohne Individualeinbau
 Ohne Klapptisch an Vordersitzlehne
 Ohne Scheinwerferreinigungsanlage
 Ohne Sitzbelüftung/Massagesitze
 Ohne Trennwand
 Ohne Überführungsausrüstung
 Ohne Wärmespeicher/Zusatzheizung
 Ohne zus. Triebwerks-Unterschutz
 Ohne Zusatz-/Standheizung
 Ohne zusätzliche Bereifung
 Online-Dienst, mit OCU, mit Head Unit Codierung, ohne WFS-
 Verbund
 Parklenkassistent "Park Assist" inkl. Einparkhilfe
 Proaktives Insassenschutzsystem in Verbindung mit "Front
 Assist" und "Side Assist"
 Radio
 Radschrauben Standard
 Radstand
 Rechtsverkehr
 Regensensor
 Regionscode " ECE " für Radio
 Reifen ohne Festlegung der Reifenmarke
 Reifenkontrollanzeige
 Rücksitzbank asymmetrisch teilbar; längs verschieb- und
 klappbar; mit Durchlademöglichkeit und Mittelarmlehne
 Schalthebelknauf in Leder
 Scheibenbremsen hinten
 Scheibenbremsen vorn
 Scheibenwaschdüsen vorn automatisch beheizt
 Schlüssellooses Schließ- und Startsystem "Keyless Access" mit
 Safe-Sicherung
 Schubladen unter den Vordersitzen
 Seitenairbags für die äußeren Rücksitze, inkl. Seitenairbags
 vorn sowie Kopfairbagsystem
 Seitenscheiben hinten und Heckscheibe abgedunkelt
 Serienkraftstoff-Erstbefüllung

Serviceanzeige 15000 km oder 1 Jahr (fest)
 Servolenkung elektromechanisch, geschwindigkeitsabhängig
 geregelt
 Sicherheitsoptimierte Kopfstützen vorn, längs- und
 höheneinstellbar
 Sitzmittelbahnen der Vordersitze und der äußeren
 Rücksitzplätze in Mikrovlies "ArtVelours"
 Spezielles Typschild für EG für M1-Pkw
 Sport-Ausstattung
 Sprachbedienung
 Spurwechselassistent "Side Assist" und Ausparkassistent
 Stabilisator hinten
 Stabilisator vorn
 Standard-Klimazonen
 Start-Stopp-System mit Bremsenergie-Rückgewinnung
 Stoßfänger in Wagenfarbe, -unterteile schwarz, Mittelteil vorn
 in Silbergrau, Chromelemente hinten
 Telefonschnittstelle "Comfort" mit induktiver Ladefunktion
 Textilfußmatten vorn und hinten
 Top-Komfortsitze vorn
 Trägerfrequenz 433,92 bis 434,42 MHz
 Transportschutzfolie (Mindestschutz) mit zus.
 Transportschutzmaßnahmen
 Tür und Seitenverkleidung
 Typprüfland Deutschland
 Umgebungsansicht "Area View" inkl. Rückfahrkamera "Rear
 View"
 Umgebungsansicht "Area View" inkl. Rückfahrkamera "Rear
 View"
 Umweltbonus
 Variante Grundausstattung
 Verbandtasche, Warndreieck und Warnweste
 Verbau der Startbatterie hinten, ohne zweite Batterie
 Verkehrszeichenerkennung
 Vorbereitet für "We Connect" und "We Connect Plus"
 Vordersitze mit Höheneinstellung
 Vordersitze und äußere Rücksitze beheizbar
 VWD Modelljahreswechsel
 Warnleuchte für Waschwasserstand
 Warnton und -leuchte für nicht angelegte Gurte vorn und hinten
 Wartungsintervallverlängerung
 Winterpaket, zusätzlich mit beheizbaren äußeren Rücksitzen

» Bereifung

MONTIERTE BEREIFUNG

Hersteller	Ort	Position	Typ	Felge	Dimension	Profiltiefe
Hankook	Vorne	Links	Sommer	Aluminium	235/55 R 18 100 V	6,0 mm
Hankook	Vorne	Rechts	Sommer	Aluminium	235/55 R 18 100 V	6,0 mm
Hankook	Hinten	Links	Sommer	Aluminium	235/55 R 18 100 V	6,0 mm
Hankook	Hinten	Rechts	Sommer	Aluminium	235/55 R 18 100 V	6,0 mm

Reifen zulässig: Ja

Reifen verkehrssicher: Ja

» Wertmindernde Faktoren

Nicht vorhanden

» Gebrauchsspuren

Das Fahrzeug weist dem Alter, der Laufleistung und dem Einsatzzweck entsprechende Gebrauchsspuren auf.

» Merkantile Wertminderung

Vorschäden bekannt:	Nein
Vorschäden feststellbar:	Nein
Nachlackierungen vorhanden:	Nein
Lackschichtdickenmessung durchgeführt:	Ja - ohne Auffälligkeiten/Abweichungen

ERGEBNISSE DER LACKSCHICHTDICKENMESSUNG

Die Messwerte lagen im üblichen Bereich.

Pro Bauteil wurden mindestens 3 Messungen durchgeführt.

» Hinweise zum Zustandsbericht**Angaben zum Auftrag und zum
Bewertungsumfang:**

Es wurde der Auftrag erteilt, einen Zustandsbericht über das beschriebene Fahrzeug zu erstellen.

Die Fahrzeugzustandsbewertung erfolgte auftragsgemäß auf Basis der vom Auftraggeber vorgegebenen Standards für Fahrzeugbewertungen. Die Feststellungen im Einzelfall trifft der Sachverständige aufgrund eigener Sachkunde und nach eigenem sachverständigen Ermessen.

Fahrzeug-Identifizierung:

WVGZZZ5NZNW401397

FIN abgelesen und stimmt mit Unterlagen überein

Allgemeinzustand:

Verschmutzt

Besichtigungsbedingungen:

Nässe, Eingeschränkt

Hebebühne/Hubmittel benutzt:

Nein

Motorenlauf durchgeführt:

Ja

Fahrprobe durchgeführt:

Nein

» Sonstige Bemerkungen

Vorliegendes Exemplar wurde auf elektronischem Wege erzeugt. Es ist ohne Originalunterschrift gültig.

» Ansichtsfotos



Fahrzeugansicht - diagonal
vorne links



Fahrzeugansicht - diagonal
vorne rechts



Fahrzeugansicht - diagonal
hinten links

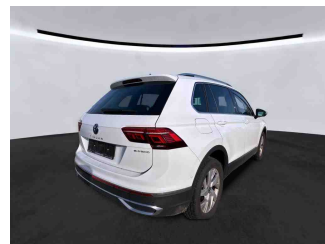

Fahrzeugansicht - diagonal
hinten rechts



Innenraum - Cockpit mit
Laufleistung

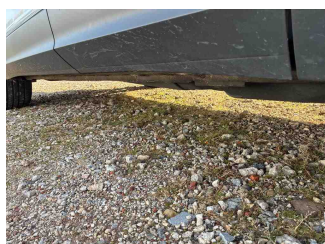

Seitenansicht - Schweller links

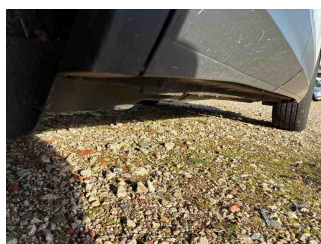

Seitenansicht - Schweller rechts



Fahrzeug -
Typenschild/Fahrgestellnummer



Räder - Rad montiert vorne
links

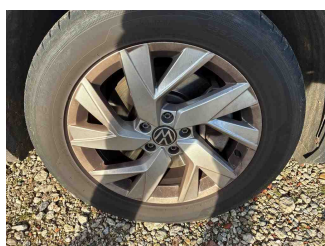

Räder - Rad montiert vorne
rechts

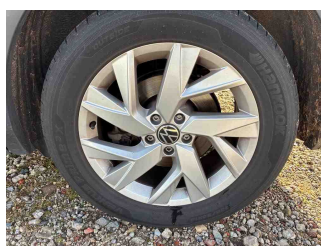

Räder - Rad montiert hinten
links

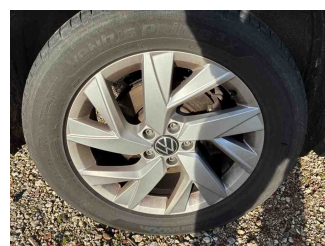

Räder - Rad montiert hinten
rechts

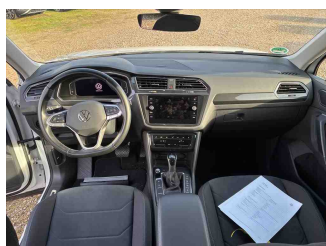

Innenraum - Mittelkonsole

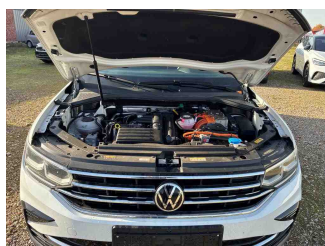

Fahrzeug - Motorraum offen

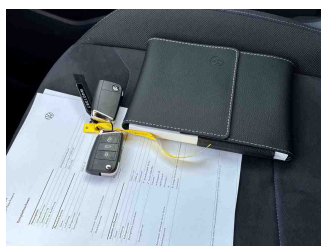

Equipment - Boardmappe/
Securitybag

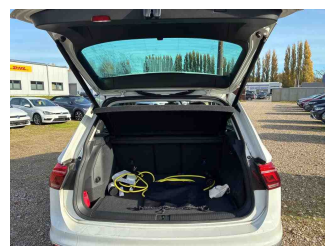

Innenraum - Kofferraum

Zustandsbericht

- Protokoll der Fahrzeugbewertung -

Berichts-Nr: 9376350
vom: 06.11.2025

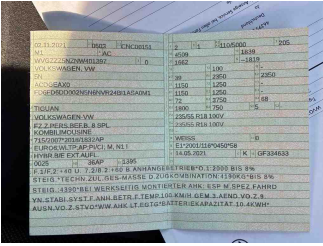

Fahrzeug - abgegebene ZB1

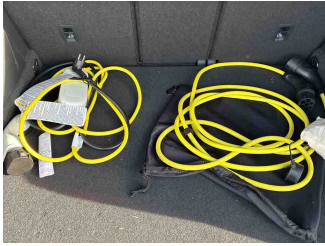

Equipment - Ladeequipment

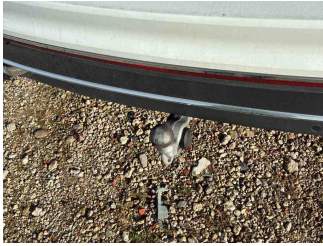

Equipment - Anhängerkupplung

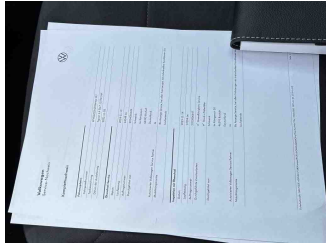

Fahrzeug - Serviceunterlagen /
Wartungsnachweis



Innenraum - vorne



Innenraum - hinten

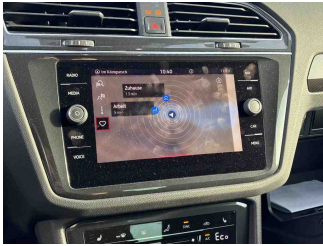

Innenraum -
Navigationsgerät/Radio