

GKK Gutachten GmbH  
Theodorstr. 180, 40472 Düsseldorf

Avis Budget Autovermietung GmbH & Co. KG  
Zimmersmühlenweg 21  
61437 Oberursel

27.01.2026  
Tel.: +49 (0) 211 6 87 80 60  
Mail: info@gkk-gutachten.de  
Bei Rückfragen bitte  
Auftrags-Nr. angeben

>>> 1620594 <<<

## Eigenschaden

Amtliches Kennzeichen: EU-LN 5876  
Schadenummer: 11281852  
Auftrag vom: 26.01.2026  
Auftrag durch: Luigi Musso  
Besichtigung durch: Ali Mollaie  
Besichtigung am: 27.01.2026  
Fahrzeughalter: Avis Budget Autovermietung GmbH & Co. KG  
Zimmersmühlenweg 21, DE-61440 Oberursel  
Besichtigungsort: AVIS Dortmund Airport  
Flughafen Dortmund, DE-44319 Dortmund  
Anwesende: keine weiteren Personen anwesend

### Zusammenfassung: **Reparaturschaden**

Reparaturkosten ohne MwSt.:	8.702,38 €
MwSt. 19 % aus Reparaturkosten:	1.653,45 €
<b>Reparaturkosten mit MwSt.:</b>	<b>10.355,83 €</b>
Reparaturdauer in Arbeitstagen:	7

## Technische Daten und Fahrzeugbeschreibung

Amtliches Kennzeichen	EU-LN 5876
Fahrzeugart:	PKW
Aufbauart:	Kombilimousine
Fabrikat:	Skoda
Typ:	SUPERB ESSENCE
Fahrzeugidentifikationsnummer:	TMBJH8NZ4TC009337
KBA-Nummer:	8004AXZ
Hubraum:	1.968 ccm
Leistung:	110 kW
Motorart:	Reihenmotor / Diesel
Anzahl Zylinder:	4
Abgasnorm:	Euro 6
Feinstaubplakette:	grün
Sitzplätze:	5
Türen:	5
Zulässiges Gesamtgewicht:	2.241 kg
Leergewicht:	1.678 kg
Länge / Breite / Höhe:	4.902 mm / 1.849 mm / 1.496 mm
Bereifung:	v: 215/60 R 16 99V - Hankook Allwetterreifen auf Leichtmetallrad h: 215/60 R 16 99V - Hankook Allwetterreifen auf Leichtmetallrad
Profiltiefen (mm):	vl: 7,0; vr: 7,0; hl: 7,0; hr: 7,0
Erste Zulassung:	13.10.2025
Letzte Zulassung:	13.10.2025
Anzahl Besitzer:	1
Nächste HU:	10/2026
Laufleistung abgelesen:	8.367 km
Laufleistung angegeben:	8.367 km
Laufleistung geschätzt:	8.367 km
Farbe/ Farbart:	Silber / 2-Schicht metallic
Allgemeinzustand:	durchschnittlich
Besichtigungszustand:	unzerlegt, unrepariert, fahrfähig, nicht verkehrssicher
Ausstattung:	Serien- und Sonderausstattung siehe Kopfzeile der Kalkulation
Schadenkurzbeschreibung:	Fahrzeugseite links

Auftragsnummer: 1620594

Datum: 27.01.2026

R E P A R A T U R - K A L K U L A T I O N NR. 1620594/1 27.01.2026

FZ-HALTER NA AVIS BUDGET AUTOVERMIE ZIMMERSMÜHLENWEG 21  
61440 OBERURSEL  
AKTENZEICH 11281852

FABRIKAT SKODA SUPERB (NZ) ESSENCE  
FZ-IDENT-NR TMBJH8NZ4TC009337 AMTL KZ EU-LN 5876 TYP-CODE 56 34 02  
ERSTE ZUL 13.10.2025

BES-DATUM 27.01.2026

AUSFUEHR- VARIANTEN	AB 08.2025 2-ZONEN KLIMAAUTOM 8 LAUTSPRECHER SITZBEZUEGE STOFF MULTIF-LED-LENKR HZB DACHRELING SCHWARZ SPURHALTEASSISTENT 1968CCM 110KW FELGE 7 J X 16 ALU SCR SYSTEM	RUECKF-KAMERASYSTEM ZUSATZHEIZUNG TILGERGEW LENKRAD SITZHEIZUNG V KEYLESS-GO SPURHALTEASSISTENT FRONT ASSIST 7-GANG DSG REIFENFUELLSYSTEM COMBI	SCHEIBEN H ABGEDUNK INFOTAINM 12,9 ZOLL HECKSCHEIBENWISCHER LADEBODEN VARIABLEL VORBEREIT ANH-VORR FRONTKAMERA EINPARKHILFE HINTEN REIFEN 215/60 R16..V KNIEAIRBAG
------------------------	--	--	--

SERVICE- SERVICE (QI6)  
-OPTIONEN

E R S A T Z T E I L E PREISSTAND : 01.01.2026 / 01

LEIT-NR	MENGE	BEZEICHNUNG	TEILE-NR	PREIS
0283		ABDECKUNG STOSSF V	3P0807218 GRU	752.00
0319		FUEHRUNG L STOSSF V	3P0807183	20.45
0320		FUEHRUNG R STOSSF V	3P0807184	20.45
0337		HALTER A L STOSSF V	3P0807055	22.80
0338		HALTER A R STOSSF V	3P0807056	22.80
0352	4 X	SCHRAUBE	N 90974701	3.00
0353	4	MUTTER	WHT003207	5.32
0371		LUFTFUEHRUNG V U L	3P0121763 9B9	16.30
0459		HALTER RADARSENS V L	3P0907113	19.50
0460		HALTER RADARSENS V R	3P0907114	19.50
0575		HALTER I SCHEINW L	3P0998225	18.95
0741		KOTFLUEGEL V L	3P0821105	395.00
0751		HALTER V KOTFL V L	3P0821227	24.20
0753		HALTER KOTFL V L	3P0821431	18.40
0755		HALTER H KOTFL V L	3P0821149	18.40
0757		HALTER U KOTFL V L	3J0810297	9.32
0761		HALTER H U KOTFL V L	3J0810413	9.32
0771		SCHLIESSTEIL KOTFL L	3P0821111	16.00
0791	13 X	SCHRAUBE L	N 10009110	19.11
0793	4	SCHRAUBE L	N 91300101	19.08
0841		RADHAUSSCHALE V L	3J0805969B	68.54
0847	8	MUTTER L	WHT004694	8.56
0849	8 X	SCHRAUBE L	N 90974701	6.00
1481		TUER V L	3J0831051	869.03
1509		DICHTUNG TUER V L	3J0837701A 5AP	75.79
		SYSTEM AUDATEX	BLATT 1	

ARB.POS.NR/ LEIT-NR	INSTANDSETZUNGS-/EINZEL-/VERBUNDARBEITEN	KL	AW	ARB.- PREIS
01 50 00 10	GFS/GEFUEHRTE FUNKTION (FEHLERSPEICHER AUSLESEN)	2	2	19.00
44 95 03 00	FAHRZEUG V UND H VERMESSEN (VOR INSTANDSETZUNG) UMFASST: STURZ UND SPUR PRUEFEN, HALTER UND MESSFUEHLER EIN-/AUSBAUEN OHNE EINSTELLARBEITEN	2	9	85.50
97 85 09 50	MASSEBAND BATTERIE LOES/BEF SYSTEM AUDATEX	2	1	9.50

Auftragsnummer: 1620594

Datum: 27.01.2026

R E P A R A T U R - K A L K U L A T I O N					NR. 1620594/1		27.01.2026	
A R B E I T S L O H N					ZEITBASIS	10 AW=1 STD	PREIS/KL 1 = 95.00	EUR/STD
							PREIS/KL 2 = 95.00	EUR/STD
							PREIS/KL 3 = 95.00	EUR/STD
ARB.POS.NR/ LEIT-NR	INSTANDSETZUNGS-/EINZEL-/VERBUNDARBEITEN				KL	AW	ARB.- PREIS	
63 29 19 00	ABDECKUNG STOSSFAENGER V AUS-/EINBAUEN				2	8	76.00	
63 29 55 50	ABDECKUNG STOSSFAENGER V ERSETZEN (ABDECKUNG STOSSFAENGER AUSGEBAUT) UMFASST: KENNZEICHEN, FRONTSPOILER, LUEFTUNGSGITTER, KUEHLERGRILL UND ALLE NOTWENDIGE ANBAUTEILE AUS-/EINBAUEN				2	12	114.00	
94 15 19 50	SCHEINWERFER L AUS-/EINBAUEN (STOSSFAENGER AUSGEBAUT) UMFASST NICHT: SCHEINWERFER EINSTELLEN.				2	1	9.50	
94 15 16 50	SCHEINWERFER EINSTELLEN (VBA)				2	1	9.50	
91 63 15 53	RADARSENSOR EINSTELLEN (FAHRZEUGVERMESSUNG DURCHGEFUEHRT) OHNE: FEHLERSPEICHER AUSLESEN				2	4	38.00	
50 55 19 50	KOTFLUEGEL V L AUS-/EINBAUEN (ABDECKUNG STOSSFAENGER AUSGEBAUT) (SCHEINWERFER AUSGEBAUT) UMFASST: RADHAUSSCHALE AUS-/EINBAUEN				2	6	57.00	
66 49 55 00	SCHRIFTZUG KOTFLUEGEL V L ERSETZEN				2	3	28.50	
63 17 19 50	KOTFLUEGELHALTER V L A-E				2	1	9.50	
91 58 19 50	RADARSENSOR V L AUS-/EINBAUEN				2	1	9.50	
91 58 19 50	RADARSENSOR V R AUS-/EINBAUEN				2	1	9.50	
KN	HALTER KOTFLUEGEL V L AUS-/EINBAUEN				2	1	9.50	
KN	HALTER H KOTFLUEGEL V L ERSETZEN				3	4	38.00	
57 51 19 00)	TUER V L AUS-/EINBAUEN				2	4	38.00	
57 51 55 55	TUER V L ERSETZEN (AUSGEBAUT) UMFASST: ANBAUTEILE UMBAUEN UND TUER EINSTELLEN				2	27	256.50	
58 51 19 00	TUER H L AUS-/EINBAUEN				2	3	28.50	
58 51 55 50	TUER H L ERSETZEN (TUER AUSGEBAUT) UMFASST: SAEMTLICHER TEILE AUS-/EINBAUEN UND TUER EINSTELLEN				2	32	304.00	
58 63 19 50)	TUERDICHTUNG H L AUS-/EINBAUEN				2	3	28.50	
70 67 19 50	B-SAEULENVERKLEIDUNG U L AUS-/EINBAUEN				2	2	19.00	
70 68 19 ZAX	C-SAEULENVERKLEIDUNG H L O AUS-/EINBAUEN				2	2	19.00	
KN	ENTLUEFTUNGSBLENDE H L AUS-/EINBAUEN				2	1	9.50	
66 76 19 50	RADHAUSSCHALE H L AUS-/EINBAUEN				2	3	28.50	
96 35 19 50	ST-GER L/R SPURWECHSELASSISTENT A-E				2	1	9.50	
KN	HALTER L STOSSFAENGER H AUS-/EINBAUEN				2	1	9.50	
KN	HALTER R STOSSFAENGER H AUS-/EINBAUEN				2	1	9.50	
63 69 19 00	ABDECKUNG STOSSFAENGER H AUS-/EINBAUEN UMFASST: SCHLUSSLEUCHTEN AUS-/EINBAUEN				2	7	66.50	
63 69 55 ZAX	ABDECKUNG STOSSFAENGER H ERSETZEN (STOSSFAENGER AUSGEBAUT)				2	5	47.50	
63 40 20 60	ABDECKUNG STOSSFAENGER H 4 HALTER KLEBEN (VERBUNDARBEIT)				2	5	47.50	
63 69 43 50	ABDECKUNG STOSSFAENGER H BOHREN SYSTEM AUDATEX				3	4	38.00	

BLATT 3



Auftragsnummer: 1620594

Datum: 27.01.2026

R E P A R A T U R - K A L K U L A T I O N    NR. 1620594/1                      27.01.2026

L A C K I E R U N G                      (LACKIERZEIT SYSTEM SKODA)

ZEITBASIS    10 AW=1 STD                      PREIS =    95.00    EUR/STD

ARB.POS.NR/ LEIT-NR	ARBEITSGANG	2-SCHICHT-METALLIC MONT-TEILE AUSGEBAUT	AW	ARB.- PREIS
57 51 61 50	TUER V L	NEUTEILLACK S1	14	133.00
58 51 61 50	TUER H L	NEUTEILLACK S1	13	123.50
63 69 61 50	ABDECKUNG STOSSF H	NEUTEILLACK S1	17	161.50
53 55 79 03	SEITENWAND H R	REPARATURLACK S3	9	85.50
KN	FARBTONFINDUNG AM	FAHRZEUG	2*	19.00
51 01 71 93	VORBEREITUNGSARBEIT ZUR LACKIERUNG (KUNSTSTOFFE) (TEIL/E AUSGEBAUT) (VERBUNDARBEIT)		2	19.00
51 01 71 95	KORROSIONSSCHUTZ (VOR SPACHTELAUFTRAG)		3	28.50
51 01 71 33	VORBEREITUNGSARBEIT ZUR LACKIERUNG STUFE S3 METALL, KUNSTSTOFFE S3 (TEIL/E EINGEBAUT)		19	180.50
	SYSTEM AUDATEX		BLATT	5

R E P A R A T U R - K A L K U L A T I O N      NR. 1620594/1      27.01.2026

S C H L U S S K A L K U L A T I O N      EUR      EUR  
 -----

E R S A T Z T E I L E	5 807.47	
ABZUG      15.00%	871.12-	
KLEINERSATZTEILE (    2.0%)	98.73	
SCHWEMM-MATERIAL	10.00	
GESAMTSUMME ERSATZTEILE .....		5 045.08

A R B E I T S L O H N      ZEITBASIS      10 AW = 1 STD		
GESAMT KL 1      15 AW X    95.00    EUR/STD	142.50	
GESAMT KL 2      151 AW X    95.00    EUR/STD	1 434.50	
GESAMT KL 3      53 AW X    95.00    EUR/STD	503.50	
VERMESSEN KL 2      34 AW X    95.00    EUR/STD	323.00	
GESAMTSUMME ARBEITSLOHN .....		2 403.50

N E B E N K O S T E N		
HOHLRAUMKONSERV.		
LOHN    KL 3      3 AW X    95.00    EUR/STD	28.50	
MATERIAL	15.00	
GESAMTSUMME NEBENKOSTEN .....		43.50

L A C K I E R U N G      ZEITBASIS      10 AW = 1 STD		
ARBEITSLOHN      98 AW X    95.00    EUR/STD	931.00	
LACKIERMATERIAL    30.00 %	279.30	
GESAMTSUMME LACKIERUNG INKL MATERIAL .....		1 210.30

R E P A R A T U R K O S T E N      OHNE MWST.....		8 702.38
-----		-----
MWST 19.00 %		1 653.45

R E P A R A T U R K O S T E N      MIT MWST.....		10 355.83
--	--	-----------

ERLAEUTERUNGEN:

E-TEILE-PREISE=UPE D HERST/IMPORT  
 > = VON HERST NICHT MEHR LIEFERB.  
 : = ET LACKIERT/GEFAERBT GELIEFERT  
 E-TEILEPREISE=UPE D HERST /IMPORT  
 ZAX=ZEITERHEBUNG DURCH AUDATEX

\* = ANWENDERANGABEN  
 E-TEILE-NR NICHT UNBEDINGT BST-NR  
 KN = KEINE ERSATZTEIL-/ARB-POS-NR  
 )=ZEITANTEILE IN ANDERER POS ENTH  
 LIZENZ = 67324195

SYSTEM AUDATEX

BLATT      6

## Fotoanlage



Bild 1



Bild 2

## Fotoanlage



Bild 3



Bild 4

## Fotoanlage



Bild 5



Bild 6

### Fotoanlage



Bild 7

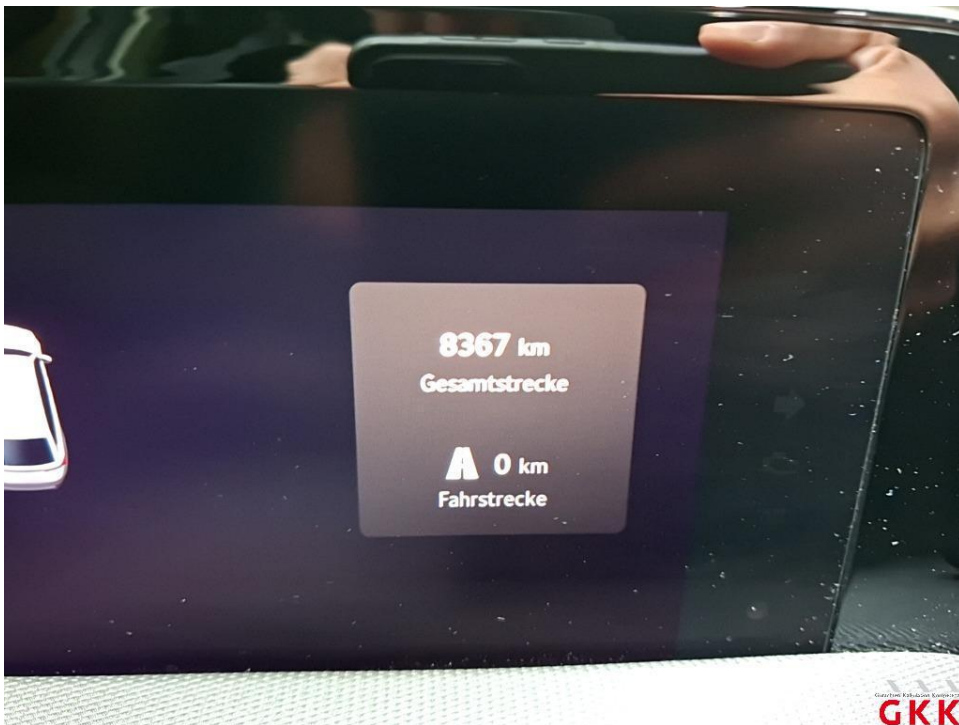

Bild 8

## Fotoanlage



Bild 9



Bild 10

## Fotoanlage



Bild 11



Bild 12

## Fotoanlage



Bild 13



Bild 14

## Fotoanlage



Bild 15



Bild 16

## Fotoanlage



Bild 17



Bild 18

## Fotoanlage

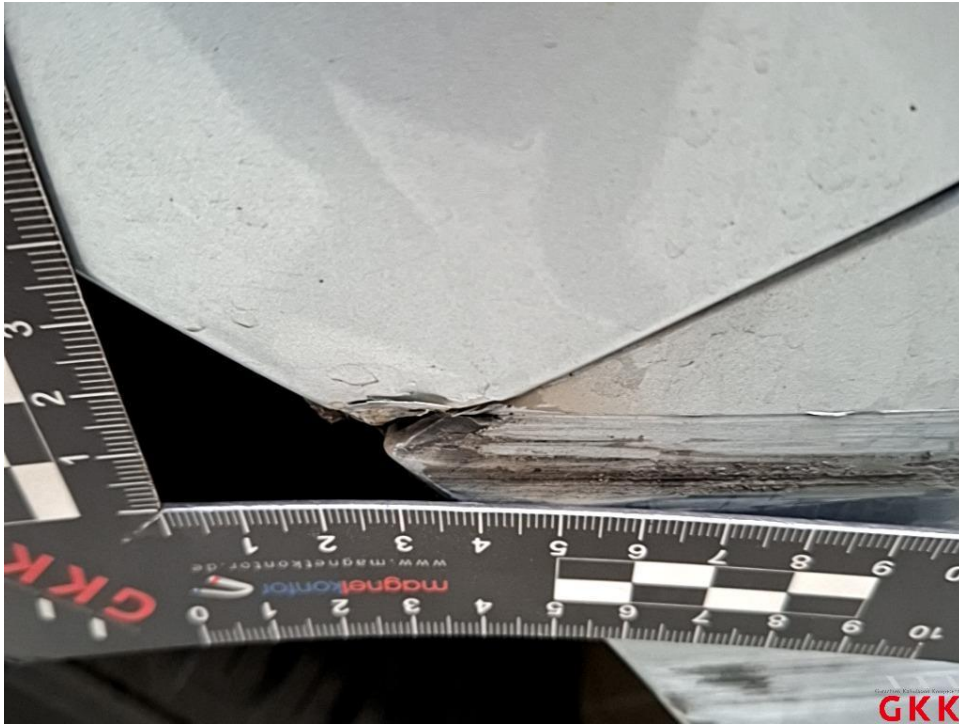

Bild 19

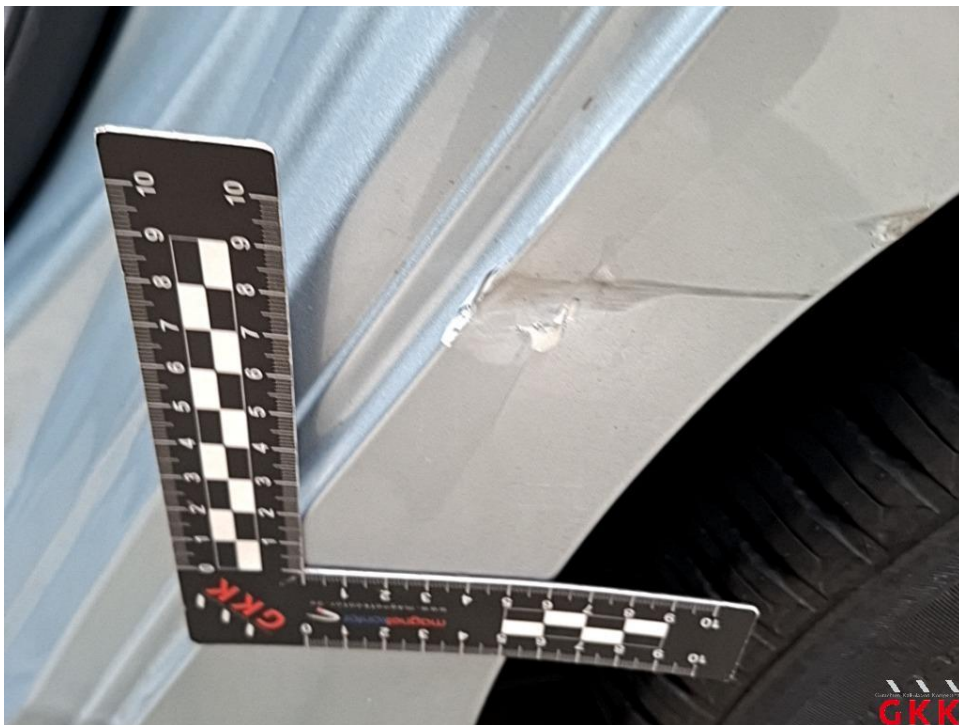

Bild 20

## Fotoanlage



Bild 21



Bild 22

## Fotoanlage



Bild 23



Bild 24

### Fotoanlage

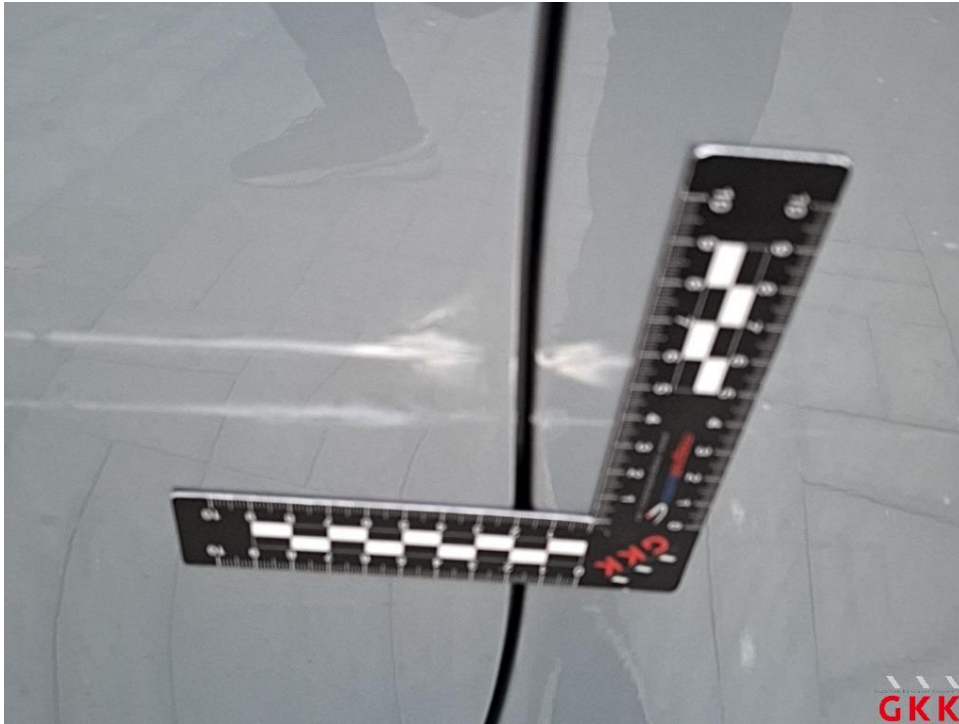

Bild 25



Bild 26

## Fotoanlage



Bild 27



Bild 28

### Fotoanlage



Bild 29