

GKK Gutachten GmbH
 Theodorstr. 180, 40472 Düsseldorf

26.01.2026
 Tel.: +49 (0) 211 6 87 80 60
 Bei Rückfragen bitte
 Auftrags-Nr. angeben

Avis Budget Autovermietung GmbH & Co. KG
 Zimmersmühlenweg 21
 61437 Oberursel

>>>

1619378

<<<

Verkaufsgutachten

Schadennummer (MVA-Nummer): 11203754

Auftrag vom: 22.01.2026

Besichtigung am: 26.01.2026

Besichtigungsort: Salzburger Abschlepp Ring Manfred Wiener
 Samergasse 36, AT-5020 Salzburg

Besichtigung durch: Toni Wolf

Amtliches Kennzeichen: EU-IW 5217

Fahrzeugart: PKW

Aufbauart: Mehrzweckfahrzeug

Türen: 5

Fabrikat: Jeep

Typ: Avenger ALTITUDE

Fahrzeugidentifikationsnummer: ZAC5JACLOSJL87483

Motorart: Reihenmotor / Benzin

Leistung: 74 kW

Hubraum: 1.199 ccm

Erste Zulassung: 06.08.2025

Bereifung: v: 215/60 R17 100V M+S - Goodyear
 Allwetterreifen auf Leichtmetallrad
 h: 215/60 R17 100V M+S - Goodyear
 Allwetterreifen auf Leichtmetallrad

Laufleistung abgelesen: 14.016 km

Laufleistung angegeben: 14.016 km

Laufleistung geschätzt: 14.016 km

Farbe/ Farbart: Grau / 2-Schicht Mica

Ausstattung: Serien- und Sonderausstattung siehe Kopfzeile der Kalkulation

Besichtigungszustand: unzerlegt, unrepariert, rangierfähig

Schadenkurzbeschreibung: Alle Schäden in einer Kalkulation

reparierte Vorschäden: keine festgestellt

Zusammenfassung:**Reparaturschaden**

Reparaturkosten ohne MwSt.:	15.695,89 €
MwSt. 19 % aus Reparaturkosten:	2.982,22 €
Reparaturkosten mit MwSt.:	18.678,11 €
Reparaturdauer in Arbeitstagen:	10

Auftragsnummer: 1619378

Datum: 26.01.2026

R E P A R A T U R - K A L K U L A T I O N NR. 1619378/1 26.01.2026

FZ-HALTER NA AVIS BUDGET AUTOVERMIE ZIMMERSMÜHLENWEG 21
 61440 OBERURSEL
 AKTENZEICH 11203754

FABRIKAT JEEP AVENGER (J2) ALTITUDE
 FZ-IDENT-NR ZAC5JACL0SJL87483 AMTL KZ EU-IW 5217 TYP-CODE 39 AV 03
 ERSTE ZUL 06.08.2025

BES-DATUM 26.01.2026

AUSFUEHR- VARIANTEN	ALLWETTERREIFEN *	AB 03.2024	KLIMAAANLAGE AUTOMAT
	FRONTSCHIEBE HEIZBAR	REGENSENSOR	KEYLESS-GO
	KEYLESS ENTRY	A-SPIEGEL ELEK/HZB	I-SPIEG AUT ABBLEND
	N-SCHIEINW KURVENL	2 USB ANSCHLUESSE H	BEZUG STOFF/VYNIL
	SITZE V HEIZBAR	SYSTEM "ECALL"	GSR II STEP I
	KOMBIINSTR 10.25 ZOL	RUECKFAHRKAMERA	HECKKL ELEK KLAPPBAR
	EINPARKHILFE H	1199CCM 74KW	6-GANG GETRIEBE
	CRUISE-CONTR ADAPTIV	REIFEN 215/60 R17..V	6.5 J X 17 ALU
	FRONTANTRIEB		

E R S A T Z T E I L E PREISSTAND : 01.12.2025 / 01

LEIT-NR	MENGE	BEZEICHNUNG	TEILE-NR	PREIS
0258		KENNZ-VERSTAERKUNG V	KNPL0	5.00
0283		STOSSFAENGER V O	0000735787177	417.38
0284		ZIERGITT M STOSSF V	0000735771119	100.00
0285		STOSSFAENGER V U	0000735783120	260.87
0328		HALTER R STOSSF V	0000052173337	21.64
0340		TRAEGER STOSSF V	0009849353180	200.00
0341		QUERTR U STOSSF V	0009849360180	90.00
0410		KUEHLERGRILL	0000735774615	246.08
0437		VERSTAERKUNG K-GRILL	0000735771538	44.00
0471		MOTORHAUBE	0000052169733	563.47
0475		SCHARN M-HAUBE V L	0000052169749	50.09
0476		SCHARN M-HAUBE V R	0000052169748	50.09
0484	11	CLIP BEFESTIGUNG	0000046804433	14.19
0491		ZENTRIERKEIL M-HAUBE	0000052169741	74.64
0493		SCHLOSS MOTORHAUBE	0009822710980	24.80
0508		EMBLEM HERSTELLER	0000735768145	36.00
0526		DTG MOTORHAUBE V R	0000052226248	34.31
0562		SCHEINWERFER R	0000052218715	626.08
0638		NEBELSCHEINWERFER R	0009831303680	150.07
0640		LENDE R N-SCHIEINW	0000735771122	26.00
0645		LTG-SATZ N-SCHIEINW	0000052197641	163.12
0742		KOTFLUEGEL V R	0000052170582	234.24
0744		HALTER KOTFL V R	0000052232489	32.68
0746		HALTER KOTFLUEGEL R	0000052170591	29.00
0752	2	HALTER V KOTFL H R	0000052226926	7.16
0758		ZIERL O KOTFL V R	0000735800447	21.29
0772		ISOLIERUNG KOTFL V R	0000052226928	21.47
0844		RADHAUSSCHALE V R	0000052170940	80.00
0884		ZIERLEISTE KOTFL V R	0000735769638	70.92
SYSTEM AUDATEX			BLATT	1

Auftragsnummer: 1619378

Datum: 26.01.2026

REPARATUR - KALKULATION NR. 1619378/1 26.01.2026

ERSATZTEILE PREISSTAND : 01.12.2025 / 01

LEIT-NR	MENGE	BEZEICHNUNG	TEILE-NR	PREIS
0981		SPOILER V	0000735774620	76.55
1009		RAHMEN KUEHLER	0009863392280	246.11
1210		SPITZE LAENGSTR V R	0009836340380	145.16
1214		ENDST LAENGSTR V R	0009823398980	67.17
1401		FRONTSCHIEBE	0000052197990	670.07
1411		KLEBESATZ FRONTSCH	0000071730189	30.41
1436		WASCHBEHAELTER	0000052170132	120.54
1686	19	CLIP BEFESTIGUNG R	0000053380335	57.57
1696		SCHRIFTZUG TUE R V R	0000052170908	35.47
1714	9	CLIP BEFESTIGUNG R	0000052170782	6.48
1738		AUSSENSPIEGEL R	0000735787921	234.19
1748		BLINKL A-SPIEGEL R	0009833529680	91.20
1984		ZIERL U TUE R H R	0000735768138	76.85
1986	19	CLIP BEFESTIGUNG R	0000053380335	57.57
2014	8	CLIP BEFESTIGUNG R	0000052170782	5.76
3672		ZIERL SEITENWAND H R	0000735769640	70.92
4323		AIRBAGSYSTEM BEIFAH	ERSETZEN	
4325		BEIFAHRERAIRBAG	0000050582289	328.80
4344		ARMATURENBRETT	0000735770560	768.42
4345		MODUL LENKSAEULE	0000735801302	248.19
4465		KONDENSATOR	0009825371480	537.88
4466		SCHLAUCH KONDENSATOR	0009850361580	185.94
4647		GURTSTRAFFER V L	0000735769575	81.48
4648		GURTSTRAFFER V R	0000735769574	81.48
4653		GURTSCHLOSS V L	0000735769570	83.68
4654		GURTSCHLOSS V R	0000735769570	83.68
4661		SICHERHEITSGURT V L	0000735769566	171.75
4662		SICHERHEITSGURT V R	0000735769562	171.75
4667		GURTSTR-SYSTEM L	ERSETZEN	
4668		GURTSTR-SYSTEM R	ERSETZEN	
4841		SICHERHEITSGURT H L	0000735769579	187.25
4842		SICHERHEITSGURT H R	0000735769576	187.25
7054		QUERLENKER V R	0009830190580	384.47
7056		Gelenkstueck A R	0009824626780	25.88
7078		Stoßdaempfer V R	0009856333080	198.75
7082		ACHSSCHENKEL V R KPL	0009826532380	340.74
7092		StuetzLager Stoßd R	0009838207180	24.75
7094		Lager O Daempfer V R	0009828224880	33.38
7106		DAEMPFUNGSRING U V R	0009824468580	4.81
7202		SCHEIBENRAD V R	:KN	169.00
7204		DRUCKVENTIL V R	0000007657711	8.16
7228		REIFEN V R		99.40*
7246		SENSOR ABS V R	0009824439980	146.52
7261		STABILISATOR V	0009825518480	88.62
7272		GELENKSTANGE R STABI	0009824652580	40.42
7300		LENKGETRIEBE KPL	0009860192680	1338.39
7405		AIRBAGSYSTEM FAHRER	ERSETZEN	
7437		SENSOR AIRBAG V	0009849215780	18.52
7440		STEUERGERAET AIRBAG	0009872466580	333.84
7445		FAHRERAIRBAG	0000735780139	352.67
SYSTEM AUDATEX			BLATT	2

Auftragsnummer: 1619378

Datum: 26.01.2026

R E P A R A T U R - K A L K U L A T I O N NR. 1619378/1 26.01.2026

E R S A T Z T E I L E PREISSTAND : 01.12.2025 / 01

LEIT-NR	MENGE	BEZEICHNUNG	TEILE-NR	PREIS
7754		LUFTFUEHRUNGSPAPPE R	0000052207655	15.65
7760		KUEHLER	0009825333380	300.25
7766		KUEHLER TURBOLADER	0009824742280	417.04
7802		LUFTABWEISER R KUEHL	0000052226787	28.91
8781		ABSCHIRM V MOTORRAUM	0000735771118	60.00
9797		FEINSTAUBPLAKETTE		3.90*

A R B E I T S L O H N ZEITBASIS 10 AW=1 STD PREIS/KL 1 = 80.00 EUR/STD
PREIS/KL 2 = 80.00 EUR/STD
PREIS/KL 3 = 80.00 EUR/STD

ARB.POS.NR/ LEIT-NR	INSTANDSETZUNGS-/EINZEL-/VERBUNDARBEITEN	KL	AW	ARB.- PREIS
KN	KAROSSERIE VERM MIT KAROSSERIEMESSSYSTEM	1	5	40.00
19-00-10-ZAX	LENKGETRIEBE SERVOLENKUNG AUS-/EINBAUEN	3	8	64.00
23-85-51-ZAX	KOTFLUEGEL V R ERSETZEN	3	13	104.00
KN	KOTFLUEGEL V L AUS-/EINBAUEN	3	13	104.00
KN	DACHHOLMANTENNE AUS-/EINBAUEN	1	1	8.00
KN	STOSSFAENGERTRAEGER V AUS-/EINBAUEN	2	5	40.00
KN	KUEHLERRAHMEN ERSETZEN	3	8	64.00
KN	VORBEREITUNGSZEIT FAHRZEUG	3	2	16.00
KN	ABSCHLUSSECKE R AUS-/EINBAUEN	3	4	32.00
KN	VERSTAERKUNG KUEHLERGRILL AUS-/EINBAUEN	1	1	8.00
KN	ABDECKUNG V R VERDECK AUS-/EINBAUEN	1	3	24.00
23-85-21-01	MOTORHAUBE ERNEuern	3	6	48.00
	UMFASST: MOTORHAUBE AUS-/EINBAUEN.			
	ANBAUTEILE UMBAUEN GGF ERNEuern			
23-40-50-03	MOTORHAUBENSCHARNIER L A-E	2	6	48.00
23-40-50-02	MOTORHAUBENSCHARNIER R A-E	2	6	48.00
13-20-02-07)	STOSSFAENGER V KPL ERSETZEN	1	7	56.00
KN	STOSSFAENGER V KPL AUS-/EINBAUEN	3	10	80.00
23-43-05-01	WASCHBEHAELTER AUS-/EINBAUEN	1	6	48.00
08-50-31-02)	SCHEINWERFER V R AUS-/EINBAUEN	1	1	8.00
08-50-341-40	SCHEINWERFER EINSTELLEN	1	2	16.00
23-30-50-01	FRONTSCHIEBE AUS-/EINBAUEN	3	25	200.00
	UMFASST: WINDLAUFGRILL, INNENSPIEGEL, WISCHERARME UND VERKLEIDUNGEN AUS-/EINBAUEN			
23-02-15-07	ZIERLEISTE L DACH AUS-/EINBAUEN	1	8	64.00
23-02-15-06	ZIERLEISTE R DACH AUS-/EINBAUEN	1	8	64.00
23-20-16-07	VERKLEIDUNG O B-SAEULE L A-E	1	2	16.00
23-20-16-06	VERKLEIDUNG O B-SAEULE R A-E	1	2	16.00
KN	SCHRIFTZUG TUER V R ERSETZEN	1	1	8.00
KN	TUER V R AUS-/EINBAUEN	2	5	40.00
23-51-16-ZAX	FENSTERSCHACHTLEISTE V A R AB-/ANBAUEN	2	3	24.00
23-42-15-ZAX	TUERAUSSENGRIFF V R AUS-/EINBAUEN	1	2	16.00
23-02-37-02	ZIERSTAB UNTEN TUER V R AUS-EIN	2	3	24.00
KN	TUERAUSSENSPIEGEL V R AUS-/EINBAUEN	1	2	16.00
	SYSTEM AUDATEX		BLATT	3

SYSTEM AUDATEX BLATT 4

Auftragsnummer: 1619378

Datum: 26.01.2026

R E P A R A T U R - K A L K U L A T I O N NR. 1619378/1 26.01.2026

L A C K I E R U N G

ZEITBASIS 10 AW=1 STD PREIS = 105.00 EUR/STD

ARB.POS.NR/ LEIT-NR	ARBEITSGANG	MONT-TEILE AUSGEBAUT 2-SCHICHT-MICA	AW	ARB.- PREIS
LE 0283	STOSSFAENGER V O	NEUTEILLACK ST K1R	18	189.00
LE 0471	MOTORHAUBE	NEUTEILLACK ST I	20	210.00
LE 0742	KOTFLUEGEL V R	NEUTEILLACK ST I	6	63.00
LE 1214	ENDST LAENGSTR V R	INNENTEILLACK ST II	4	42.00
LI 0741	KOTFLUEGEL V L	REPARATURLACK ST III	6	63.00
2025	TUER V R MITTELTEIL	REPARATURLACK ST III	16	168.00
2175	TUER H R MITTELTEIL	REPARATURLACK ST III	14	147.00
1810	A-SAEULE O R	REPARATURLACK ST III	8	84.00
2815	DACHRAHMEN A R	REPARATURLACK ST III	9	94.50
2810	DACH	REPARATURLACK ST III	27	283.50
3010	SEITENWAND H R TW	REP LACK STUFE-III	11	115.50
L 1118	RADH/LAENGSTRG V R	INNENTEILLACK ST II	4	42.00
L 1318	VERST V LAENGSTR R	INNENTEILLACK ST II	4	42.00
KN	SCHARN M-HAUBE V L	LACKIEREN	3*	31.50
KN	SCHARN M-HAUBE V R	LACKIEREN	3*	31.50
KN	HALTER KOTFL V R	LACKIEREN	2*	21.00
KN	HALTER KOTFLUEGEL R	LACKIEREN	2*	21.00
KN	HALTER V KOTFL H R	LACKIEREN	2*	21.00
KN	ABDECK A-SPIEGEL R	LACKIEREN	3*	31.50
KN	VORBEREITUNG ZUR LACKIERUNG		16	168.00
KN	ZEITZUSCHLAG KUNSTSTOFFTEILE-LACKIERUNG		5	52.50
	SYSTEM AUDATEX		BLATT	5

REPARATUR - KALKULATION NR. 1619378/1 26.01.2026

SCHLUSSKALKULATION	EUR	EUR

ERSATZTEILE	13 238.23	
ABZUG 20.00%	2 647.65-	
KLEINERSATZTEILE (2.0%)	211.81	
SCHWEMM-MATERIAL	10.00	
GESAMTSUMME ERSATZTEILE	10 812.39	
ARBEITSLOHN ZEITBASIS 10 AW = 1 STD		
GESAMT KL 1 131 AW X 80.00 EUR/STD	1 048.00	
GESAMT KL 2 100 AW X 80.00 EUR/STD	800.00	
GESAMT KL 3 131 AW X 80.00 EUR/STD	1 048.00	
VERMESSEN KL 2 3 AW X 80.00 EUR/STD	24.00	
GESAMTSUMME ARBEITSLOHN	2 920.00	
NEBENKOSTEN		
HOHLRAUMKONSERV.		
LOHN KL 3 4 AW X 80.00 EUR/STD	32.00	
MATERIAL	10.00	
GESAMTSUMME NEBENKOSTEN	42.00	
LACKIERUNG ZEITBASIS 10 AW = 1 STD		
GESAMT 183 AW X 105.00 EUR/STD	1 921.50	
GESAMTSUMME LACKIERUNG INKL MATERIAL	1 921.50	
REPARATURKOSTEN OHNE MWST.....	15 695.89	
-----	-----	
MWST 19.00 %	2 982.22	
REPARATURKOSTEN MIT MWST.....	18 678.11	

ERLAEUTERUNGEN:

E-TEILE-PREISE=UPE D HERST/IMPORT
 E-TEILE-NR NICHT UNBEDINGT BST-NR
 KN = KEINE ERSATZTEIL-/ARB-POS-NR
)=ZEITANTEILE IN ANDERER POS ENTH
 LIZENZ = 67324195

* = ANWENDERANGABEN
 : = ET LACKIERT/GEFAERBT GELIEFERT
 U/H-SCHUTZ IN ARBEIT ENTHALTEN
 ZAX = ZEITERHEBUNG DURCH AUDATEX

SYSTEM AUDATEX

BLATT 6

Fotoanlage



Bild 1



Bild 2

Fotoanlage



Bild 3



Bild 4

Fotoanlage



Bild 5



Bild 6

Fotoanlage

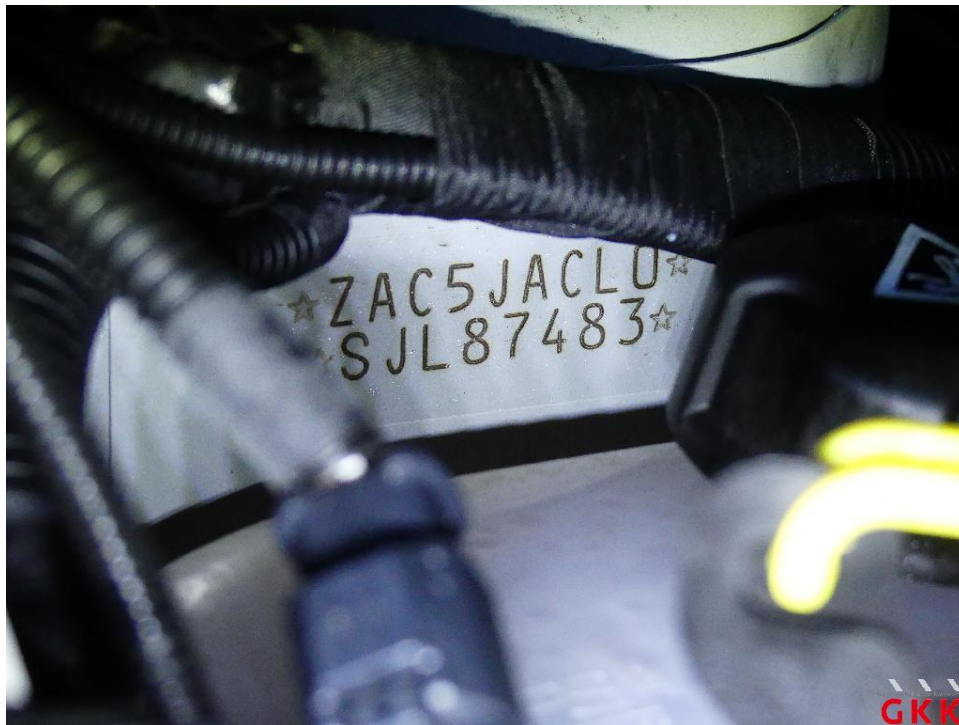

Bild 7



Bild 8

Fotoanlage



Bild 9



Bild 10

Fotoanlage



Bild 11



Bild 12

Fotoanlage



Bild 13



Bild 14

Fotoanlage



Bild 15



Bild 16

Fotoanlage



Bild 17



Bild 18

Fotoanlage



Bild 19



Bild 20

Fotoanlage



Bild 21



Bild 22

Fotoanlage

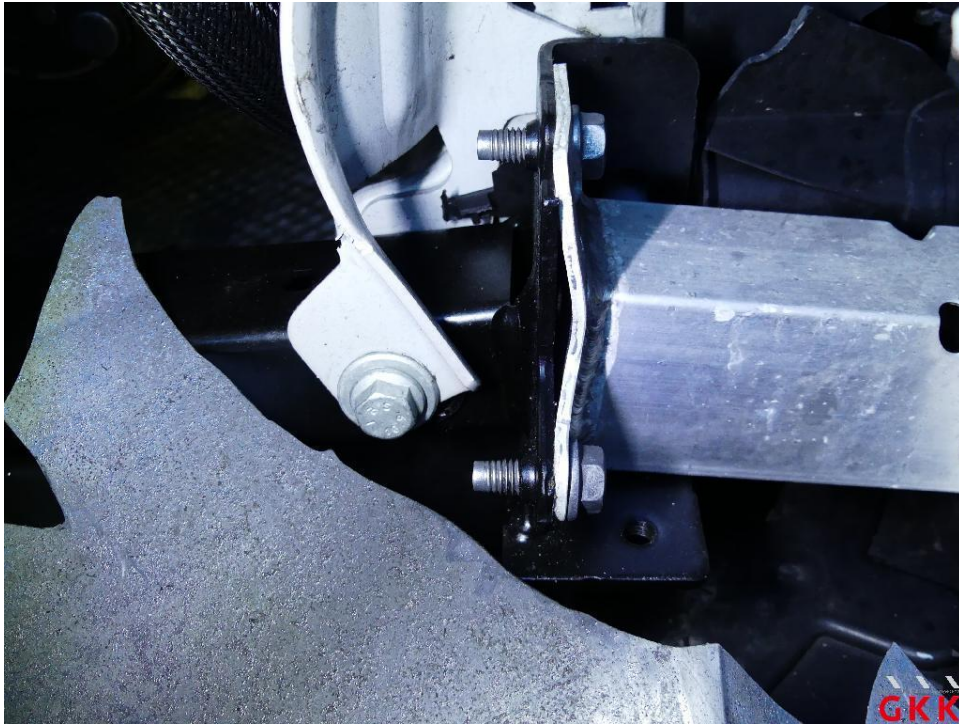

Bild 23



Bild 24

Fotoanlage



Bild 25



Bild 26

Fotoanlage



Bild 27

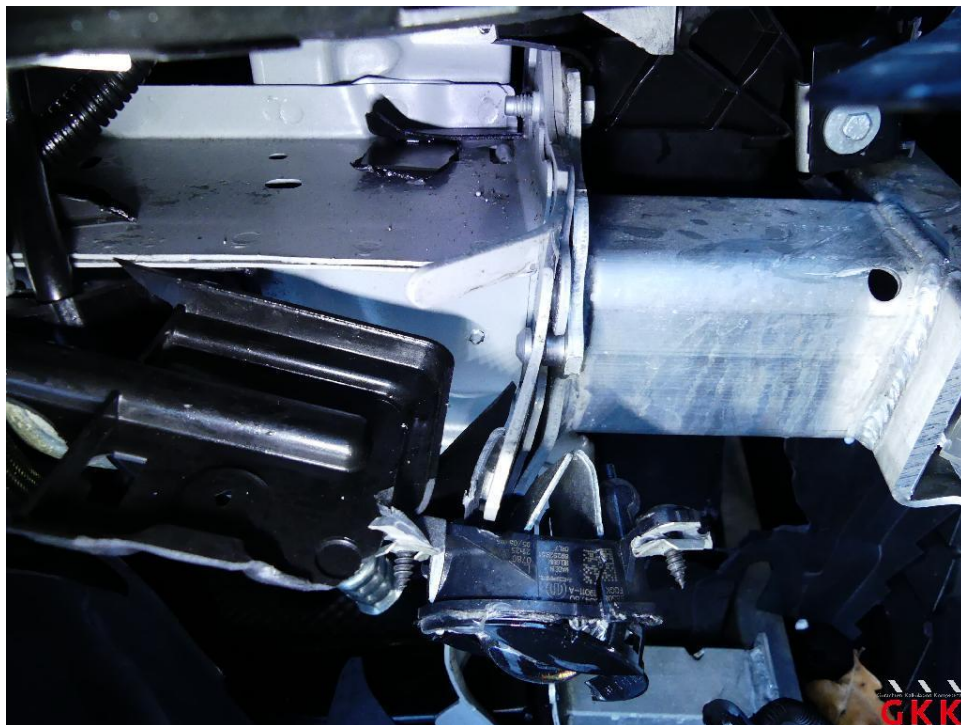

Bild 28

Fotoanlage



Bild 29



Bild 30 Querlenker vorne rechts verformt

Fotoanlage



Bild 31



Bild 32

Fotoanlage

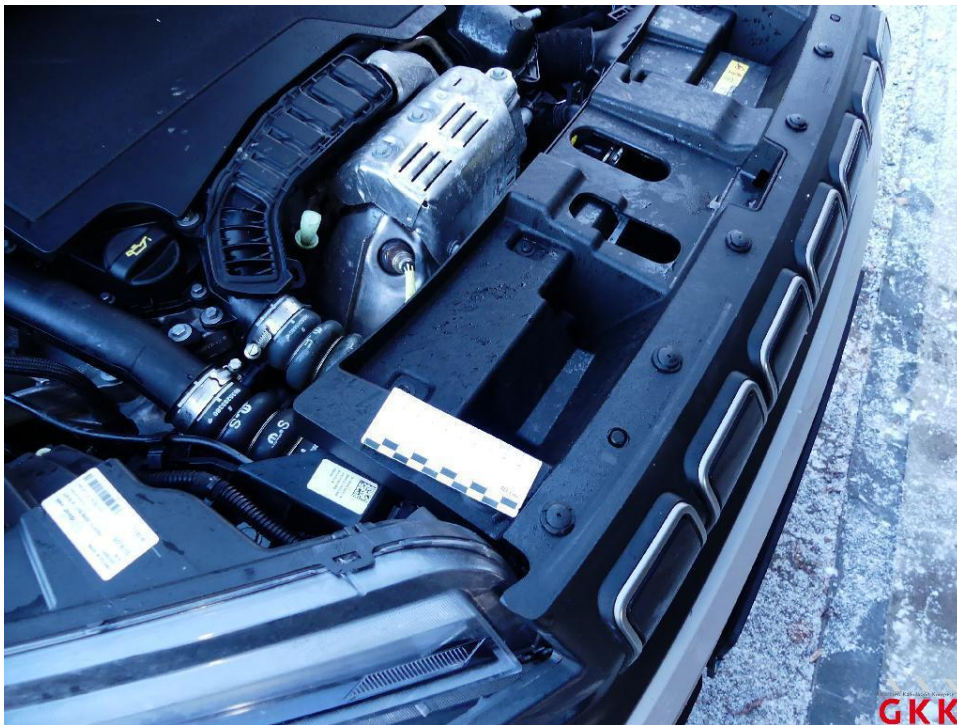

Bild 33 Wasserkühler verformt



Bild 34 Kabelstrang gequetscht

Fotoanlage

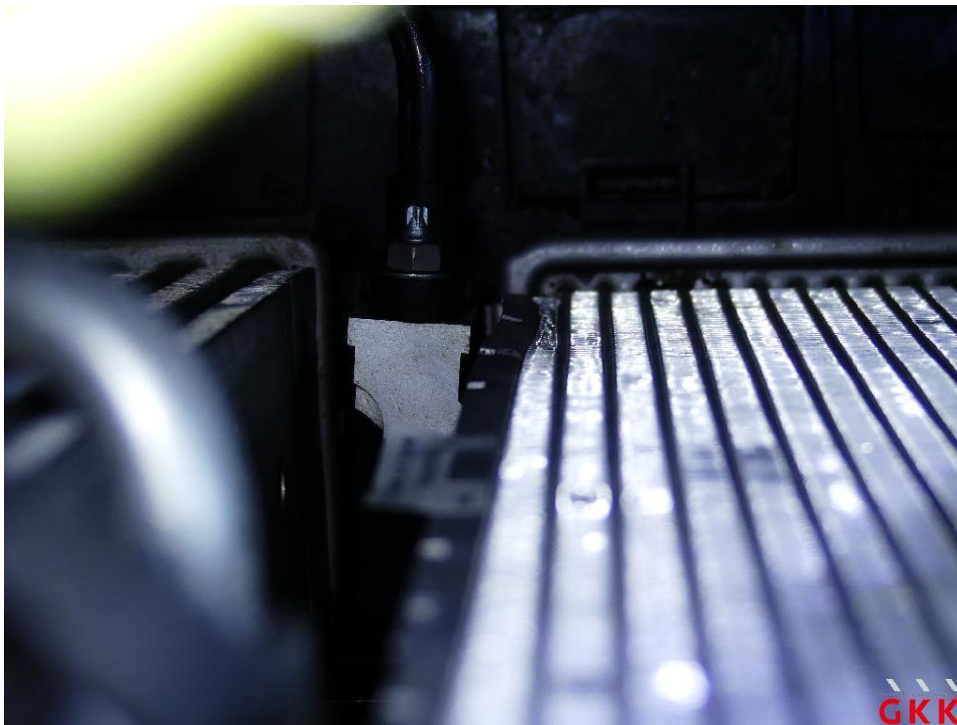

Bild 35 Fronträger gebrochen



Bild 36 Klimaleitung gebrochen

Fotoanlage



Bild 37



Bild 38

Fotoanlage



Bild 39



Bild 40

Fotoanlage



Bild 41



Bild 42 Blende A-Säule rechts kratzbeschädigt

Fotoanlage

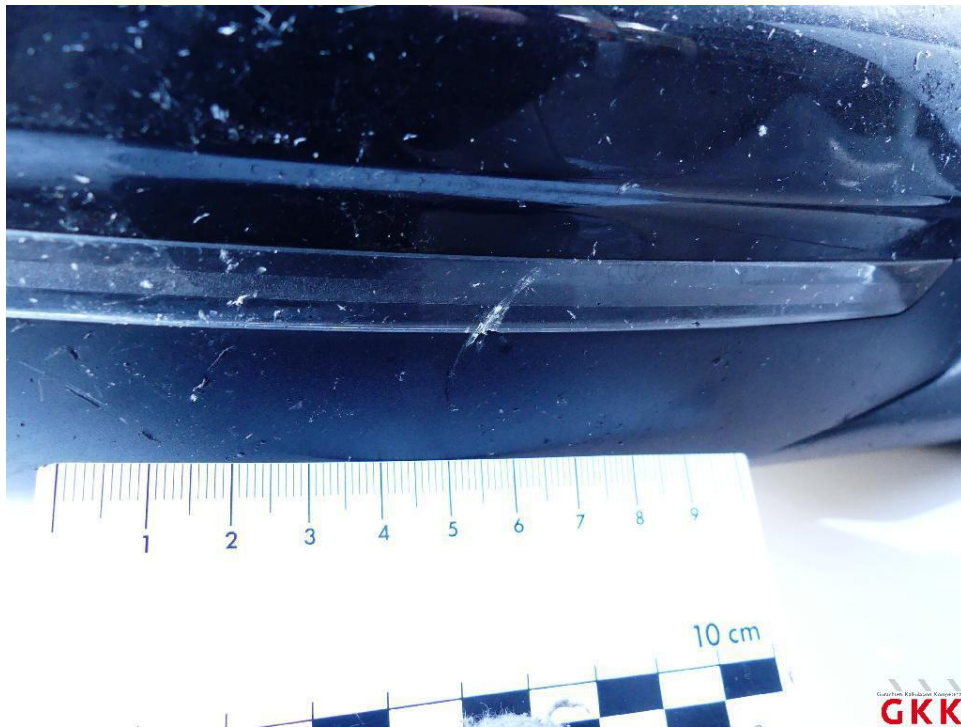

Bild 43



Bild 44

Fotoanlage



Bild 45

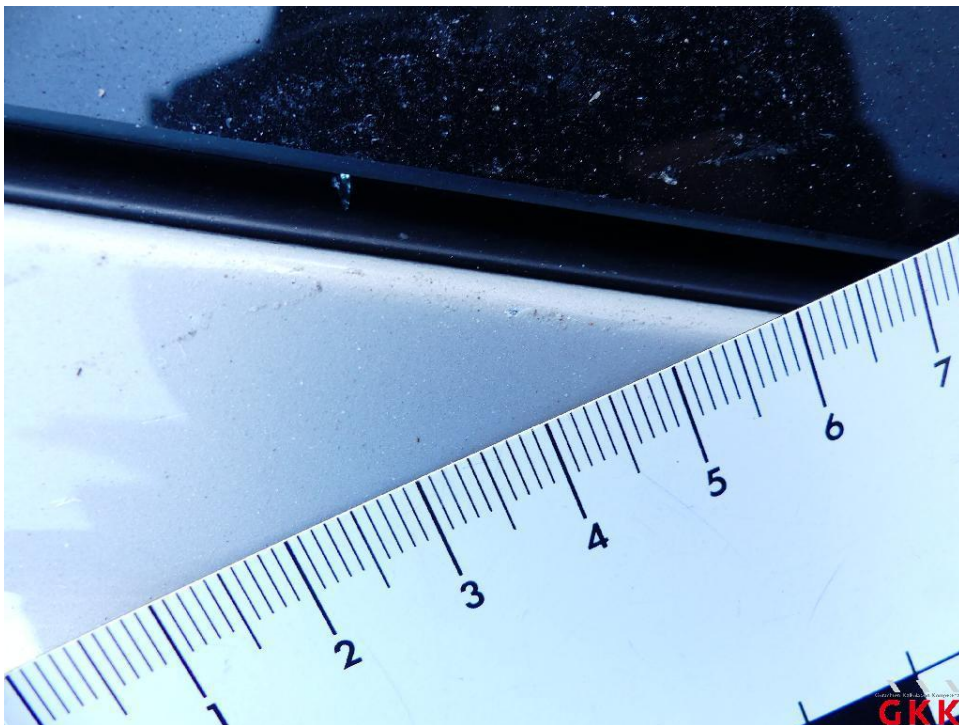

Bild 46

Fotoanlage



Bild 47



Bild 48

Fotoanlage



Bild 49



Bild 50

Fotoanlage



Bild 51



Bild 52

Fotoanlage



Bild 53

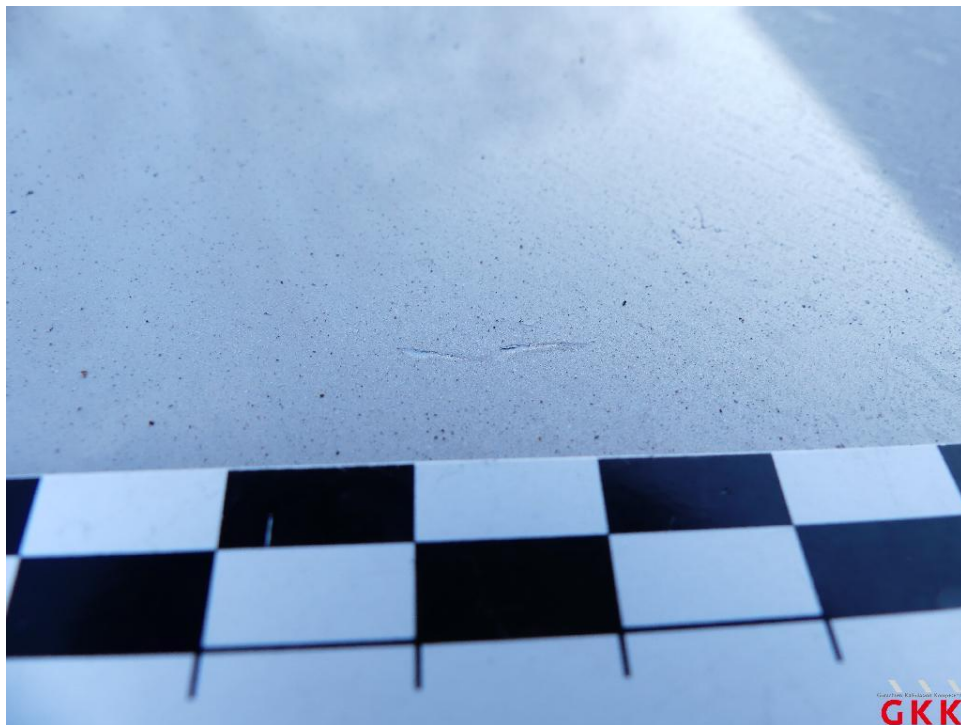

Bild 54