

Zustandsbericht

- Protokoll der Fahrzeugbewertung -

Berichts-Nr: 9609189
vom: 05.12.2025

» Übersicht

Auftrags-Nr: 1002178726
Besichtigt am: 05.12.2025 12:05
Berichts-Nr: 9609189
FIN: WAUZZZF24NN051518

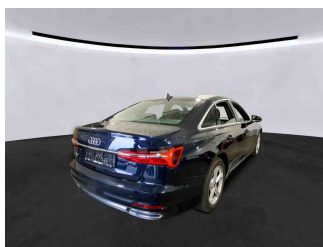
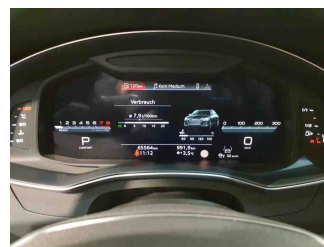
Fahrzeugansicht - diagonal
vorne linksFahrzeugansicht - diagonal
hinten rechtsInnenraum - Cockpit mit
Laufleistung



Zustandsbericht

- Protokoll der Fahrzeugbewertung -

Berichts-Nr: 9609189
vom: 05.12.2025

» Fahrzeugdaten

Fahrzeugkategorie:	Personenkraftwagen
Fahrzeugart:	Limousine
Hersteller:	Audi
Modell:	A7
HSN / TSN:	0588 / BWA
Erstzulassungsdatum:	30.09.2022
Laufleistung:	65.564 km
Nachweis Kilometerstand:	
Farbe:	Firmamentblau Metallic
Farbe Dach:	Firmamentblau Metallic
Antriebsart:	Frontantrieb
Motorisierung/Kraftstoff:	Benzin
Hubraum:	2.000 ccm
Leistung:	195 kW (266 PS)
Fahrzeuglänge:	
Fahrzeughöhe:	
Fahrzeugbreite:	
Zulässiges Gesamtgewicht:	
Radstand:	
Anzahl Achsen:	2
Zylinder:	4
Schadstoffklasse:	Euro 6
Anzahl Türen:	4
Anzahl Sitze:	5
Getriebe:	Automatik 7-Gang
Polsterart:	Stoff
Interieurfarbe:	schwarz-schwarz/schwarz-schwarz/schwarz/mondsilber
Anzahl vorhandene Schlüssel:	2

» Dokumente & Wartung

Nächste HU:	11.2027
Zulassungsbescheinigung (ZBT1 Original) vorhanden:	Ja
Zulassungsbescheinigung entgegengenommen:	Ja
Kennzeichen entgegengenommen:	Keine
Wartungsheft:	Digital
Wartungsnachweis:	Nicht prüfbar
Datum der letzten Wartung:	
Km-Stand bei letzter Wartung:	
Restlauf bis Service:	11.700 KM



Zustandsbericht

- Protokoll der Fahrzeugbewertung -

Berichts-Nr: 9609189
vom: 05.12.2025

» Fahrzeugausstattung

4 Zyl.Ottomotor 2,0L Aggr. 06N.B 888evo4	Datenmodul Europa
4-Wege-Lendenwirbelstütze für die Vordersitze	Dekoreinlagen Aluminium Fragment
4-Zonen-Komfortklimaautomatik	Digitaler Radioempfang
4-Zylinder-Ottomotor 2,0 L/195 KW (16V) Turbo FSI, homogen	Doppelton-Signalhorn
GM: TA2/TT6/T57/T2B/T3V/T4H/T1F/T3J/T4E	Einbauteile f.4 Zyl.Motore
Abgaskonzept, EU6 AP	Einparkhilfe plus mit Umgebungsanzeige
Ablagepaket	Einstiegsleisten mit Aluminiumeinlegern vorne und hinten
Abwahl Audi phone box	Entfall Leistungs-/Technologie-Schriftzug
Abwicklung Serie	Fahrzeuge ohne besonderen Produktaufwertungsmaßnahmen
Adaptive Scheibenwischer mit integrierten Waschdüsen	Fahrzeugklassen-Differenzierung-4K0/4KA-
Adaptiver Fahrassistent mit Notfallassistent	Federung Standard
Adaptiver Geschwindigkeitsassistent mit Geschwindigkeitsbegrenzer, Effizienz-, Ausweich- und Abbiegeassistent	Fernlichtassistent
Airbag für Fahrer und Beifahrer mit Beifahrer-Airbag-Deaktivierung	Fertigungsablauf Standard
Ambiente-Lichtpaket	Folienbeklebung
Assistenzpaket Tour	Frontantrieb
Audi AG	Frontscheibe in Wärmeschutzverglasung
Audi connect Navigation & Infotainment	Fußgängerschutzmaßnahmen erweitert
Audi connect Notruf & Service mit Audi connect Remote & Control	Fußhebelwerk "Standard"
Audi drive select	Fußmatten vorn und hinten
Audi music interface	Gepäckraumklappe elektrisch öffnend und schließend
Audi pre sense front	Geschwindigkeitsbegrenzungsanlage
Audi pre sense rear	Gewichtsbereich 18 nur Einbausteuerung keine Bedarfsprognose
Audi Smartphone Interface	Gewichtsklasse Vorderachse Gewichtsbereich 9
Audi Soundsystem	Glanzpaket
Audi virtual cockpit plus	Heckblende (ECE)
Aufkleber/Schilder, englisch-deutsch	Heckscheibe, hintere Tür- und Seitenscheiben in Klarglas
Außenspiegel elektrisch einstell-, beheiz- und anklappbar, beidseitig automatisch abblendend, mit Memoryfunkt.	Innenspiegel automatisch abblendend, rahmenlos
Außenspiegel links, asphärisch	Instrumenteneinsatz, Anzeige in KM/H
Außenspiegel rechts, asphärisch	Instrumententafel und Türverkleidung einteilig-einfarbig
Außenspiegelgehäuse in Wagenfarbe	Kältemittel R1234yf
Batterie 380A (68Ah)	Kamerabasierte Verkehrszeichenerkennung
Bauteilesatz ohne länderspezifische Bauvorschrift	Kein Selbstabholer
Bedientasten schwarz glänzend mit haptischem Feedback und Aluminiumoptik Interieur	Kein Sonderfahrzeug, Standard-Ausführung
Betriebserlaubnis Nachtrag	Keine Aktionsausführung
Bluetooth-Schnittstelle	Kennzeichenträger vorn
Bordliteratur in Deutsch	Kindersicherheits-Paket
Bordwerkzeug	Kindersitzbefestigung ISOFIX für den Beifahrersitz
Businesspaket	Kindersitzbefestigung ISOFIX und Top Tether für die äußeren Fondsitze
Dachhimmel in Stoff schwarz	Komfortmittellarmlehne vorn
Dachreling, Entfall	Komfortschlüssel mit sensorgesteuerter Gepäckraumverriegelung



Zustandsbericht

- Protokoll der Fahrzeugbewertung -

Berichts-Nr: 9609189
vom: 05.12.2025

Komfortschlüssel mit sensorgesteuerter Gepäckraumverriegelung, ohne Safelock	Ohne Ladekabel Mode 3 für öffentliches Laden (AC)
Kopfstützen vorn	Ohne Lederteilumfang
Kraftstoffbehälter mit erhöhtem Füllvolumen	Ohne Luftqualität-Paket
Kraftstoffsystem Otto-Direkteinspritzung(FSI)	Ohne Multimedia" im Fahrzeug
Ländergruppe A	Ohne Nachtsichtsystem
Landesverkaufsprogramm Deutschland	Ohne Netzkabel für Haushaltsstecker für das e-tron Ladesystem
Lederlenkrad 3-Speichen mit Multifunktion und Schaltwippen	Ohne Netzkabel für Industriestecker für das e-tron Ladesystem
LED-Heckleuchten	Ohne Parkassistent / Garagenpilot
LED-Scheinwerfer	Ohne Scheinwerferreinigungsanlage
Linkslenker	Ohne Schriftzugsatz (ohne Typbezeichnung)
Manuell betätigte Türen	Ohne Sitzbelüftung/Massagesitze
Memory-Funktion für den Fahrersitz	Ohne Sonnenschutzrollo
Mild-Hybrid	Ohne Stadt / Kreuzungsassistent
Mit Multifunktionskamera	Ohne Systeme für den Fahrzeugzugang
Mit spez.Schilder/Aufkleber/ Sicherheitszertifikate für Deutschland	Ohne Trennwand
MMI Navigation plus mit MMI touch response	Ohne Vorbereitung für VTS (Vehicle-Tracing System)
N.N.N. Ausführung 1	Ohne Vorkonditionierung
Nicht Heissland	Ohne Wandhalterung
Nichtraucherausführung	Ohne Wärmespeicher/Zusatzheizung
Ohne AdBlue-Tank	Ohne Zentrale Bedieneinheit
Ohne akustisches Fahrzeug-Warnsystem	Ohne Zündanlaß-Schloß-Sperrsystem, ohne Lenkungssperre
Ohne Allradlenkung	Ohne zus. Karosserieabdeckungen seitlich(Steinschlagschutz)
Ohne Beifahrersitzverstellung vom Fond	Ohne zus. Triebwerks-Unterschutz
Ohne Beleuerung	Ohne zus.Warnleuchten
Ohne besondere Karosseriemaßnahmen	Ohne Zusatz-/Standheizung
Ohne Car2X	Ottomotor
Ohne CD-Wechsler/CD-Player	PKW-Ausführung
Ohne Dacheinsatz (Voll Dach)	Progressivlenkung
Ohne Dekorfolien/Embleme	Räder der Serie
Ohne Elektromotor (Hybrid)	Räder, 5-Arm, 8,0Jx18, Winterreifen 225/55 R18
Ohne Feuerlöscher	Räder, 5-Doppelspeichen, graphitgrau, glanzgedreht, 8,5Jx19, Reifen modellspezifisch
Ohne Frontspoiler	Radschrauben Standard
Ohne Garagentoröffner	Rechtsverkehr
Ohne Geräuschkompensation	Regionscode " ECE " für Radio
Ohne Head-up-Display	Reifen 245/45 R 19
Ohne Heckspoiler	Reifen ohne Festlegung der Reifenmarke
Ohne Hinterachsgetriebe	Reifendruck-Kontrollanzeige
Ohne integriertes Mautsystem	Reifenreparaturset
Ohne kombinierte Längs- und Querverführung	Riemenstartergenerator RSG 12V 130-200 A
Ohne Kompensor	Rückfahrkamera
Ohne Ladeboden	Rücksitzbank umklappbar (Fondsitze 2+1 Sitzer)
Ohne Ladedose	S tronic



Zustandsbericht

- Protokoll der Fahrzeugbewertung -

Berichts-Nr: 9609189
vom: 05.12.2025

Schalt-/Wählhebelknopf
Scheiben seitlich und hinten in Wärmeschutzverglasung
Scheibenbremsen hinten, 17 Zoll (ECE)
Scheibenbremsen vorn, 17 Zoll (ECE)
Seitenairbags vorn und hinten inkl. Kopfairbagsystem und beleuchteten Gurtschlössern
Serienfahrwerk
Serienkraftstoff-Erstbefüllung
Serienqualität
Serviceanzeige 30000 km oder 2 Jahre (variabel)
Sicherheitslenksäule
Sitzbelegungserkennung
Sitzheizung vorn
Sonnenblende auf Fahrer- und Beifahrerseite
spezielles Typschild EU
sport
Sportsitze vorn
Spurwechselwarnung mit Audi pre sense rear, Ausstiegswarnung und Querverkehrsassistent hinten
Spurwechselwarnung mit Ausstiegswarnung und Querverkehrsassistent hinten
Standardabgasanlage
Standardelektrik
Standard-Klimazonen
Start-Stop-System
Steuerungsnummer
Steuerungsnummer direkt
Stoff Rhythmus
Stoßfänger sport line
Stufenheck
Tagfahrlicht
Top-Infotainment Premium (MIB3)
Trägerfrequenz 433,92 bis 434,42 MHz
Transportschutz (Ausf.1)
Typprüfand Deutschland
Variante Grundausstattung
Verbandmaterial mit Warndreieck und Warnwesten
Vorbereitung für Anhängervorrichtung
Vorbereitung für Functions on Demand
Vordersitze elektrisch einstellbar mit Memory-Funktion für den Fahrersitz
Wegfahrsperre elektronisch
Winterrädderverbau in der Serie



Zustandsbericht

- Protokoll der Fahrzeugbewertung -

Berichts-Nr: 9609189
vom: 05.12.2025

» Bereifung

MONTIERTE BEREIFUNG

Hersteller	Ort	Position	Typ	Felge	Dimension	Profiltiefe
Pirelli	Vorne	Links	Winter	Aluminium	225/55 R 18 102 V	7,0 mm
Pirelli	Vorne	Rechts	Winter	Aluminium	225/55 R 18 102 V	7,0 mm
Pirelli	Hinten	Links	Winter	Aluminium	225/55 R 18 102 V	6,0 mm
Pirelli	Hinten	Rechts	Winter	Aluminium	225/55 R 18 102 V	6,0 mm

Reifen zulässig: Ja

Reifen verkehrssicher: Ja

ZUSÄTZLICHE BEREIFUNG

Hersteller	Ort	Position	Typ	Felge	Dimension	Profiltiefe
Michelin			Sommer	Aluminium	245/45 R 19 102 Y	5,0 mm
Michelin			Sommer	Aluminium	245/45 R 19 102 Y	5,0 mm
Michelin			Sommer	Aluminium	245/45 R 19 102 Y	6,0 mm
Michelin			Sommer	Aluminium	245/45 R 19 102 Y	6,0 mm

Reifen zulässig: Ja

Reifen verkehrssicher: Ja

ERSATZ-/NOTRAD & ZUBEHÖR

Bordwerkzeug vorhanden: Ja

Tirefit vorhanden: Ja

Tirefit Ablaufdatum: 06.2027

Kompressor vorhanden: Ja



Zustandsbericht

- Protokoll der Fahrzeugbewertung -

Berichts-Nr: 9609189
vom: 05.12.2025

» Wertmindernde Faktoren

Nr	Bauteil	Schadensbeschreibung	Reparaturempfehlung
1	Stoßfänger vorne	Instandsetzung nicht sach-/fachgerecht	Lackieren
2	Vorbereitungszeit Kunststoffsstoff-Lackierung	Lack Vorbereitung	Ausführen
3	Alufelge vorne rechts	Kratzer	Optische Wertminderung
4	Zusätzliche Felge(n) Glanzgedreht	Kratzer	Optische Wertminderung

» Gebrauchsspuren

Nr	Bauteil	Schadensbeschreibung	Reparaturempfehlung
1	Seitenwand hinten links	Steinschlag	Akzeptabel (Gebrauchsspur)
2	Einstiegsschweller hinten links	Kratzer	Akzeptabel (Gebrauchsspur)
3	Kotflügel vorne rechts	Kratzer	Akzeptabel (Gebrauchsspur)
4	Mittelkonsole	Kratzer	Akzeptabel (Gebrauchsspur)
5	Windschutzscheibe	Steinschlag	Akzeptabel (Gebrauchsspur)
6	Motorhaube	Steinschlag	Akzeptabel (Gebrauchsspur)



Zustandsbericht

- Protokoll der Fahrzeugbewertung -

Berichts-Nr: 9609189
vom: 05.12.2025

» Merkantile Wertminderung

Vorschäden bekannt:	Nein
Vorschäden feststellbar:	Ja
Nachlackierungen vorhanden:	Ja
Nachlackierungen professionell ausgeführt:	Nein
Lackschichtdickenmessung durchgeführt:	Ja - ohne Auffälligkeiten/Abweichungen

ERGEBNISSE DER LACKSCHICHTDICKENMESSUNG

Die Messwerte lagen im üblichen Bereich.

Pro Bauteil wurden mindestens 3 Messungen durchgeführt.



Zustandsbericht

- Protokoll der Fahrzeugbewertung -

Berichts-Nr: 9609189
vom: 05.12.2025

» Hinweise zum Zustandsbericht

**Angaben zum Auftrag und zum
Bewertungsumfang:**

Es wurde der Auftrag erteilt, einen Zustandsbericht über das beschriebene Fahrzeug zu erstellen.

Die Fahrzeugzustandsbewertung erfolgte auftragsgemäß auf Basis der vom Auftraggeber vorgegebenen Standards für Fahrzeugbewertungen. Die Feststellungen im Einzelfall trifft der Sachverständige aufgrund eigener Sachkunde und nach eigenem sachverständigen Ermessen.

Fahrzeug-Identifizierung:

WAUZZZF24NN051518

FIN abgelesen und stimmt mit Unterlagen überein

Allgemeinzustand:

Mittelmäßiger Allgemeinzustand

Besichtigungsbedingungen:

Ausreichend

Hebebühne/Hubmittel benutzt:

Ja

Motorenlauf durchgeführt:

Ja

Fahrprobe durchgeführt:

Ja



Zustandsbericht

- Protokoll der Fahrzeugbewertung -

Berichts-Nr: 9609189
vom: 05.12.2025

» Sonstige Bemerkungen

Vorliegendes Exemplar wurde auf elektronischem Wege erzeugt. Es ist ohne Originalunterschrift gültig.

» Ansichtsfotos



Fahrzeugansicht - diagonal
vorne links



Fahrzeugansicht - diagonal
vorne rechts

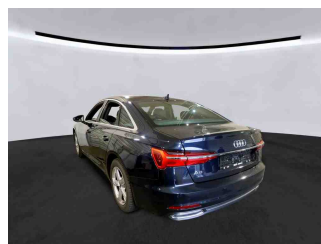

Fahrzeugansicht - diagonal
hinten links

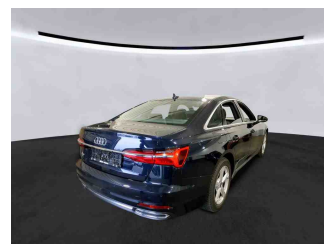

Fahrzeugansicht - diagonal
hinten rechts

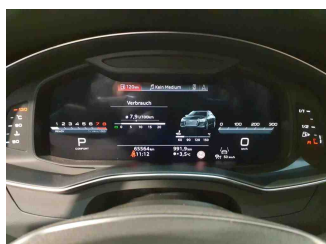

Innenraum - Cockpit mit
Lauffleistung

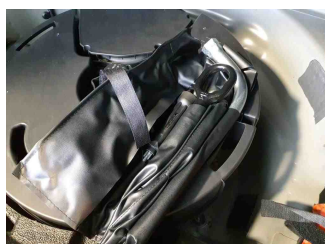

Equipment - Bordwerkzeug

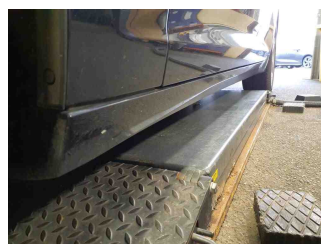

Seitenansicht - Schweller links

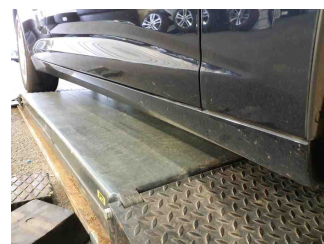

Seitenansicht - Schweller rechts



Fahrzeug -
Typenschild/Fahrgestellnummer

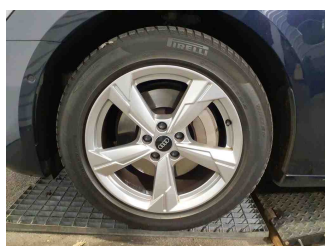

Räder - Rad montiert vorne
links

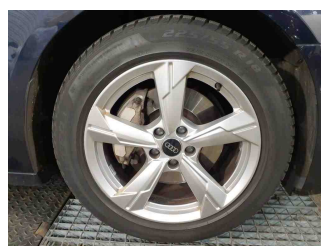

Räder - Rad montiert vorne
rechts

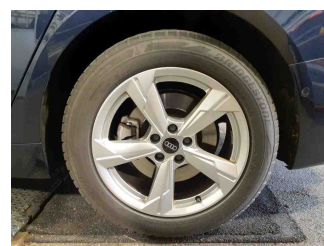

Räder - Rad montiert hinten
links



Räder - Rad montiert hinten
rechts



Räder - Rad beiliegend #1



Räder - Rad beiliegend #2



Räder - Rad beiliegend #3



Zustandsbericht

- Protokoll der Fahrzeugbewertung -

Berichts-Nr: 9609189
vom: 05.12.2025



Räder - Rad beiliegend #4



Innenraum - Mittelkonsole

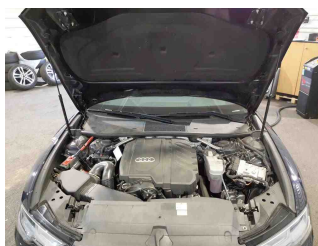

Fahrzeug - Motorraum offen

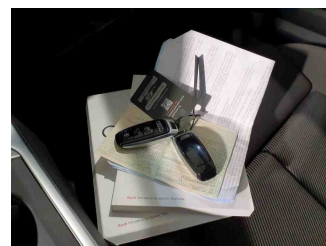

Equipment - Boardmappe/
Securitybag



Innenraum - Kofferraum

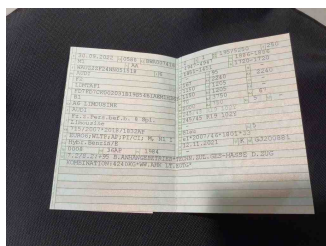

Fahrzeug - abgegebene ZB1

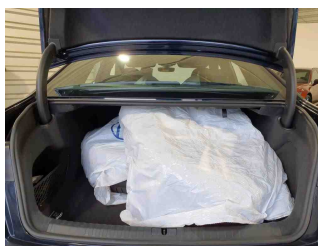

Räder - eingelegt im Fahrzeug

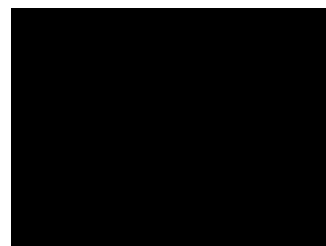

Fahrzeug - Serviceunterlagen /
Wartungsnachweis



Innenraum - vorne

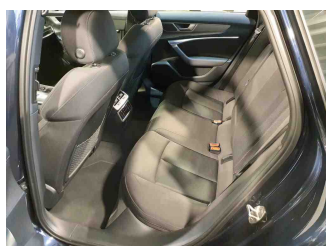

Innenraum - hinten

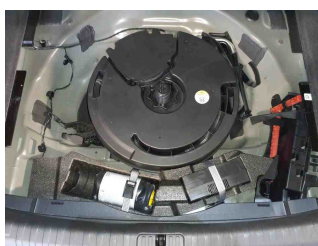

Räder - Haltbarkeitsdatum
Tirefit

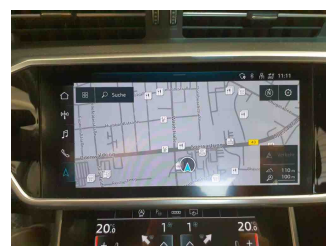

Innenraum -
Navigationsgerät/Radio

» Beschädigungsfotos

WERTMINDERNDE FAKTOREN

1 - Stoßfänger vorne - Instandsetzung nicht sach-/fachgerecht - Lackieren

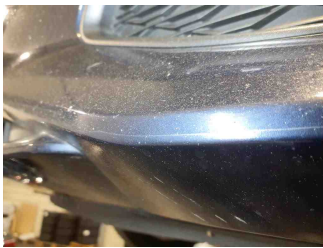
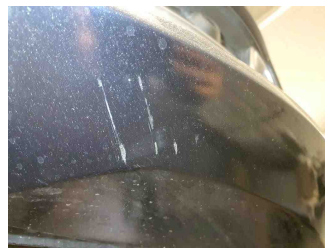
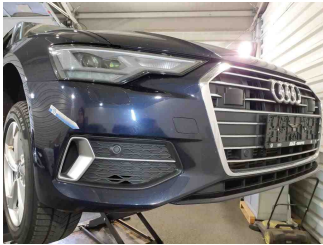

2 - Vorbereitungszeit Kunststoff-Lackierung - Lack Vorbereitung - Ausführen

3 - Alufelge vorne rechts - Kratzer - Optische Wertminderung



4 - Zusätzliche Felge(n) Glanzgedreht - Kratzer - Optische Wertminderung





Zustandsbericht

- Protokoll der Fahrzeugbewertung -

Berichts-Nr: 9609189
vom: 05.12.2025

GEBRAUCHSSPUREN

1 - Seitenwand hinten links - Steinschlag - Akzeptabel (Gebrauchsspur)

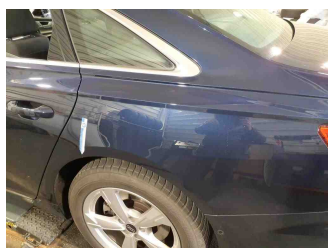

2 - Einstiegsschweller hinten links - Kratzer - Akzeptabel (Gebrauchsspur)

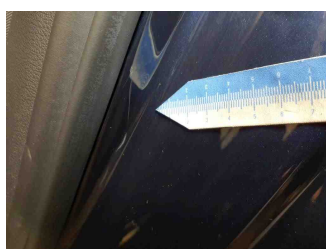
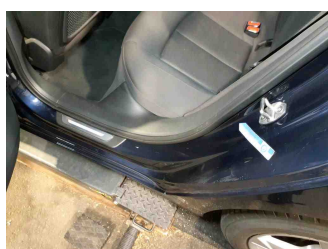

3 - Kotflügel vorne rechts - Kratzer - Akzeptabel (Gebrauchsspur)

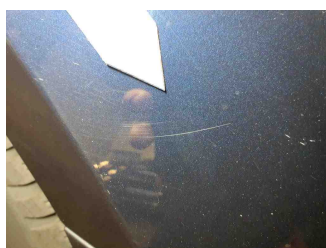

4 - Mittelkonsole - Kratzer - Akzeptabel (Gebrauchsspur)

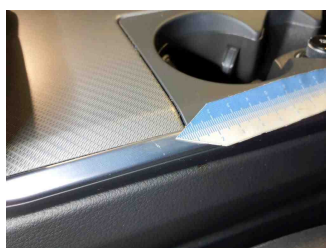
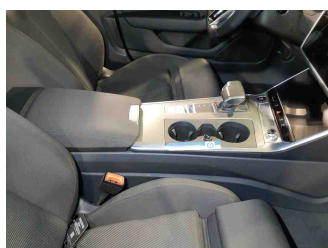

5 - Windschutzscheibe - Steinschlag - Akzeptabel (Gebrauchsspur)

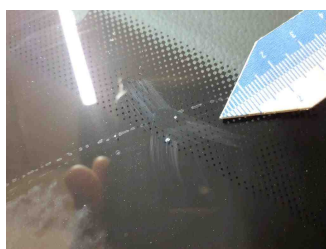
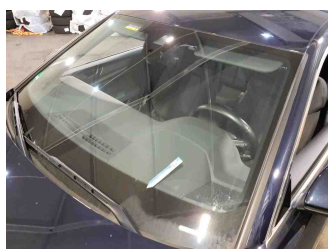



Zustandsbericht

- Protokoll der Fahrzeugbewertung -

Berichts-Nr: 9609189
vom: 05.12.2025

6 - Motorhaube - Steinschlag - Akzeptabel (Gebrauchsspur)

