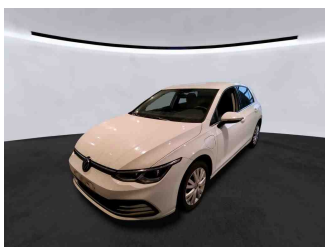
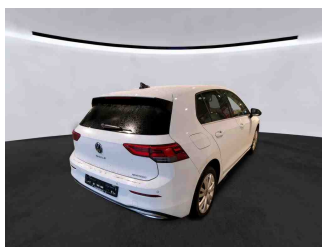
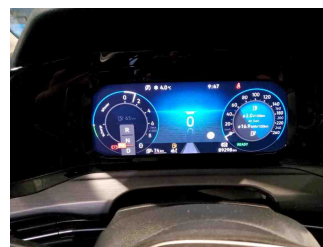

» Übersicht

Auftrags-Nr:	1002180390
Besichtigt am:	05.12.2025 10:26
Berichts-Nr:	9604830
FIN:	WVWZZZCDZNW300106

Fahrzeugansicht - diagonal
vorne linksFahrzeugansicht - diagonal
hinten rechtsInnenraum - Cockpit mit
Laufleistung

» Fahrzeugdaten

Fahrzeugkategorie:	Personenkraftwagen
Fahrzeugart:	Limousine
Hersteller:	Volkswagen
Modell:	Golf
HSN / TSN:	0603 / CLB
Erstzulassungsdatum:	06.12.2021
Laufleistung:	89.298 km
Nachweis Kilometerstand:	
Farbe:	Pure White
Farbe Dach:	Pure White
Antriebsart:	Frontantrieb
Motorisierung/Kraftstoff:	Hybrid Benzin
Hubraum:	1.395 ccm
Leistung:	110 kW (150 PS)
Fahrzeuglänge:	
Fahrzeughöhe:	
Fahrzeugbreite:	
Zulässiges Gesamtgewicht:	
Radstand:	
Anzahl Achsen:	2
Zylinder:	4
Schadstoffklasse:	Euro 6
Anzahl Türen:	5
Anzahl Sitze:	5
Getriebe:	Automatik 6-Gang
Polsterart:	Alcantara
Interieurfarbe:	Soul-Schwarz/Soul-Schwarz/Schwarz/ Storm Grey
Anzahl vorhandene Schlüssel:	2

» Dokumente & Wartung

Nächste HU:	12.2026
Zulassungsbescheinigung (ZBT1 Original) vorhanden:	Ja
Zulassungsbescheinigung entgegengenommen:	Ja
Kennzeichen entgegengenommen:	Keine
Wartungsheft:	Digital
Wartungsnachweis:	Nicht prüfbar
Datum der letzten Wartung:	
Km-Stand bei letzter Wartung:	
Restlauf bis Service:	1.100 KM

» Fahrzeugausstattung

"Business Premium"-Paket inkl. Navigationssystem "Discover Media", App-Connect Wireless und DAB+

12-V-Steckdose im Gepäckraum

2 LED-Leseleuchten vorn und 2 hinten

2 USB-C-Schnittstellen vorn, 2 USB-C-Ladebuchsen an der Mittelkonsole hinten

3 Kopfstützen hinten

4 Leichtmetallräder "San Antonio" 7 J x 16

4-Zylinder-Ottomotor 1,4 l

4-Zylinder-Ottomotor 1,4 l TSI 110 kW Hybrid, Systemleistung 150 kW

6+1 Lautsprecher

6-Gang-Automatikgetriebe oder DSG Beachtung: Fam. EDF

Abbiege- und Schlechtwetterlicht

Abbiegebremsfunktion und Ausweichunterstützung

Abgasendrohr hinten (Standard)

Abgasnorm EU6 AP

Airbag für Fahrer und Beifahrer, mit Beifahrerairbag-Deaktivierung

Aktivkohlebehälter (EVAP)

Ambientebeleuchtung 30-farbig

App-Connect inkl. App-Connect Wireless für Apple CarPlay und Android Auto

Aufkleber/Schilder, deutsch-französisch-holländisch

Außenspiegel elektrisch einstell-, anklapp-, beheizbar, mit Memory-Funktion und Beifahrerspiegelabsenkung

Außenspiegel Fahrerseite asphärisch, Beifahrerseite konvex

Außenspiegelgehäuse und Türgriffe in Wagenfarbe

Automatische Distanzregelung ACC "stop & go", mit Geschwindigkeitsbegrenzer

Batterie 320A (59Ah)

Batterie/Generator Kapazität Standard

Bauteilesatz ohne länderspezifische Bauvorschrift

Beifahrersitzlehne nicht umklappbar

Betriebserlaubnis Nachtrag

Betriebsspannung 12 V

Bordliteratur in Deutsch (Deutschland)

Bordwerkzeug und Wagenheber

Car2X

Chrom-Applikationen an Spiegeleinstell- und Fensterheberschaltern, Chromleisten an den Auströmern

Chromleiste an den Seitenfenstern unten

Dachhimmel

Dämpfung hinten, Basis 1

Dämpfung vorn

DC/DC Wandler 3,0 kW

Dekoreinlagen "New Brushed Dark Metal" für Instrumententafel und Türverkleidungen vorn
Digital Cockpit Pro, mehrfarbig, verschiedene Info-Profile wählbar

Digitaler Radioempfang DAB+

Diversity-Antenne für FM-Empfang

Doppelkupplungsgetriebe DQ400

Doppelton-Signalhorn

Dreipunkt-Automatiksicherheitsgurt für mittleren Rücksitzplatz

Dreipunkt-Automatiksicherheitsgurte für die äußeren Rücksitzplätze

Dreipunkt-Automatiksicherheitsgurte vorn mit Höheneinstellung und Gurtstraffer

Einparkhilfe - Warnsignale bei Hindernissen im Front- und Heckbereich

Elektronische Begrenzung der Höchstgeschwindigkeit

Elektronische Differenzialsperre XDS

Elektronische Parkbremse inkl. Auto-Hold-Funktion

Elektronisches Stabilisierungsprogramm und elektromechanischer Bremskraftverstärker

E-Motor (Hybrid) Systemleistung 150kW Aggr.0EC.A / 0EK.A

Entfall des Schriftzugs für die Motorbezeichnung auf der Gepäckraumklappe

Entriegelung Heckklappe/Deckel hinten von außen

Entriegelung Hintersitz Standard

ergoActive-Fahrersitz mit elektrischer Einstellung, Memory-Funktion und verschiebbarer Oberschenkelauflage

e-Sound

Fahrassistent "Travel Assist", Spurhalteassistent "Lane Assist" und "Emergency Assist"

Fahrlichtschaltung automatisch, mit LED-Tagfahrlicht sowie Begrüßungs- und Verabschiedungslicht

Fahrprofilauswahl

Fahrzeuge ohne besonderen Produktaufwertungsmaßnahmen

Fahrzeugklassen-Differenzierung -5H0-

Federbereich 07 nur Einbausteuerung keine Bedarfsprognose

Fernlichtregulierung "Light Assist"

Fertigungsablauf Standard

Frontantrieb

Frontscheibe in Verbundsicherheitsglas, wärme- und geräuschkämmend

Fußgängerschutzmaßnahmen erweitert

Fußhebelwerk "Standard"

Gewichtsbereich 3 nur Einbausteuerung keine Bedarfsprognose

Heckspoiler

Hybrid-Antriebssystem PHEV

Innenspiegel automatisch abblendend

ISOFIX-Halteösen für Kindersitze auf den äußeren Rücksitzen sowie auf dem Beifahrersitz, i-Size-kompatibel

Kältemittel R1234yf	Ohne Berg-Anfahr/ Abfahrrhilfe/ Komfort- fahrhilfe
Kein Sonderfahrzeug, Standard-Ausführung	Ohne besondere Karosseriemaßnahmen
Keine Aktionsausführung	Ohne Dacheinsatz (Voldach)
Kennzeichenträger vorn und hinten (ECE)	Ohne Dachreling
Klimaanlage "Air Care Climatronic" mit Aktiv-Kombifilter, Bedienungselementen hinten und 3-Zonen-Temperaturregelung	Ohne erweitertem Sicherheitssystem
Kombi-Instrument mit elektronischem Tachometer, Kilometer- und Tageskilometerzähler, Drehzahlmesser	Ohne Feuerlöscher
Kopfairbagsystem für Front- und Fondpassagiere inkl. Seitenairbags vorn	Ohne Head-Up Display
Kraftstoffsystem Otto-Einspritzer	Ohne Individualeinbau
Kurzheck	Ohne Scheinwerferreinigungsanlage mit Waschwasser-Standanzeige
Ladekabel Mode 3 Typ 2, 16 A	Ohne Sitzbelüftung/Massagesitze
Landesverkaufsprogramm Deutschland	Ohne Systeme für den Fahrzeugzugang
LED-Leuchte im Fußraum vorn, Lichtfarbe wählbar	Ohne Trennwand
LED-Plus-Scheinwerfer	Ohne Vorbereitung Einbau Funkgerät
LED-Rückleuchten	Ohne Vorbereitung Rundumtonkombination und ohne Funkantenne
Leergewichtsbereich Standard	Ohne Wärmespeicher/Zusatzheizung
Leiste zwischen den Scheinwerfern sowie Türgriffmulden beleuchtet	Ohne zus. Triebwerks-Unterschutz
Lendenwirbelstützen vorn, auf Fahrerseite elektrisch einstellbar, Massagefunktion auf Fahrerseite	Ohne Zusatz-/Standheizung
Leuchtweitenregulierung dynamisch	Online-Dienst, mit OCU, mit Head Unit Codierung, ohne WFS-Verbund
Licht-und-Sicht-Paket inkl. Fernlichtregulierung "Light Assist"	Radio
Linkslenker	Radschrauben Standard
Make-up-Spiegel beleuchtet in den Sonnenblenden	Radstand
Mittelarmlehne vorn höhen- und längseinstellbar	Rechtsverkehr
Mittelkonsole	Regensensor
Modul Boden hinten Ausführung 1	Regionscode " ECE " für Radio
Motorenstart Standard	Reifen 205/55 R 16
Müdigkeitserkennung	Reifenkontrollanzeige
Multifunktionskamera	Reifenlieferanten für EU Länder
Multifunktionslenkrad in Leder, beheizbar, mit Schaltwippen	Rückfahrkamera "Rear View"
Navigationssystem "Discover Media" inkl. "Streaming & Internet"	Rücksitzbank ungeteilt, Lehne asymmetrisch geteilt umklappbar, mit Mittelarmlehne
Navigationssystem "Discover Media" inkl. "Streaming & Internet" sowie Sprachbedienung	Schalthebelknopf/-Griff in Kunststoff
Nebelschlusslicht einseitig, Rückfahrlicht beidseitig	Scheibenbremsen hinten
Netzladekabel für Haushalts-Steckdose	Scheibenbremsen vorn
Nicht Heissland	Scheibenwaschdüsen vorn automatisch beheizt
Nichtraucherausführung - Ablagefach und 12-V-Steckdose vorn	Schlüsselloses Startsystem "Keyless Start" ohne Safe-Sicherung
Normal-Lackierung	Seitenscheiben hinten und Heckscheibe abgedunkelt
Notbremsassistent "Front Assist" mit Fußgänger- und Radfahrererkennung	Serienkraftstoff-Erstbefüllung
Notruf-Service; keine Registrierung notwendig, Dienst ist bei Auslieferung aktiviert	Serviceanzeige 15000 km oder 1 Jahr (fest)
Ohne Anhängervorrichtung	Servolenkung elektromechanisch, geschwindigkeitsabhängig geregelt
Ohne Aufkleber und Embleme	Sicherheitsoptimierte Kopfstützen vorn
	Sitzmittelbahnen der Vordersitze und der äußeren Rücksitzplätze in Mikrovlies "ArtVelours"
	Spezielles Typschild für EG für M1-Pkw

Sport-Ausstattung
 Sport-Komfortsitze vorn
 Sprachbedienung
 Spurwechselassistent "Side Assist", Ausparkassistent und
 Ausstiegswarnung
 Stabilisator hinten
 Stabilisator vorn
 Standard-Klimazonen
 Start-Stopp-System mit Bremsenergie-Rückgewinnung
 Stoßfänger in Wagenfarbe, Lufteinlass mit Chromleiste
 Telefonschnittstelle "Comfort" mit induktiver Ladefunktion
 Textilfußmatten vorn und hinten
 Tire Mobility Set: 12-Volt-Kompressor und Reifendichtmittel
 Transportschutzfolie (Mindestschutz) mit zus.
 Transportschutzmaßnahmen
 Tür und Seitenverkleidung Schaumfolie und Gewebe
 Typprüfland Deutschland
 Umfeldbeleuchtung mit Logoprojektion
 Umweltbonus
 UWB fähiges Land und Trägerfrequenz 433,92 bis 434,42Mhz
 Variante Grundausstattung
 Verbandtasche, Warndreieck und Warnweste
 Verbau der Startbatterie hinten, ohne zweite Batterie
 Verkehrszeichenerkennung
 Vierlenkerachse
 Vorbereitet für "We Connect" und "We Connect Plus"
 Vordersitze beheizbar
 VWD Modelljahreswechsel
 Warnton und -leuchte für nicht angelegte Gurte vorn und hinten
 Wartungsintervallverlängerung
 Wegfahrsperre elektronisch
 Winterräder (zusätzlich), 4 Stahlräder 6,5 J x 16, Winterreifen
 205/55 R 16 H
 Winterräder Stahl (zusätzlich), 6,5 J x 16, Winterreifen 205/55
 R 16 H

» Bereifung

MONTIERTE BEREIFUNG

Hersteller	Ort	Position	Typ	Felge	Dimension	Profiltiefe
Goodyear	Vorne	Links	Winter	Stahl	205/55 R 16 91 H	5,0 mm
Goodyear	Vorne	Rechts	Winter	Stahl	205/55 R 16 91 H	5,0 mm
Goodyear	Hinten	Links	Winter	Stahl	205/55 R 16 91 H	7,0 mm
Goodyear	Hinten	Rechts	Winter	Stahl	205/55 R 16 91 H	7,0 mm

Reifen zulässig: Ja

Reifen verkehrssicher: Ja

ZUSÄTZLICHE BEREIFUNG

Hersteller	Ort	Position	Typ	Felge	Dimension	Profiltiefe
Goodyear			Sommer	Aluminium	205/55 R 16 91 V	2,0 mm
Goodyear			Sommer	Aluminium	205/55 R 16 91 V	2,0 mm
Goodyear			Sommer	Aluminium	205/55 R 16 91 V	5,0 mm
Goodyear			Sommer	Aluminium	205/55 R 16 91 V	5,0 mm

Reifen zulässig: Ja

Reifen verkehrssicher: Ja

ERSATZ-/NOTRAD & ZUBEHÖR

Tirefit vorhanden: Ja

Tirefit Ablaufdatum: 05.2025

Kompressor vorhanden: Ja

» Wertmindernde Faktoren

Nr	Bauteil	Schadensbeschreibung	Reparaturempfehlung
1	Heckklappe	Kratzer	Lackieren
2	Tür hinten links	Kratzer	Lackieren
3	Zusätzliche(r) Reifen	Verschlissen	Ersetzen
4	Vorbereitungszeit Metall-Lackierung	Lack Vorbereitung	Ausführen
5	Seitenwand hinten rechts	Kratzer	Smart Repair
6	Tirefit	Abgelaufen	Ersetzen

» Gebrauchsspuren

Das Fahrzeug weist dem Alter, der Laufleistung und dem Einsatzzweck entsprechende Gebrauchsspuren auf.

» Merkantile Wertminderung

Vorschäden bekannt:	Nein
Vorschäden feststellbar:	Nein
Nachlackierungen vorhanden:	Nein
Lackschichtdickenmessung durchgeführt:	Ja - ohne Auffälligkeiten/Abweichungen

ERGEBNISSE DER LACKSCHICHTDICKENMESSUNG

Die Messwerte lagen im üblichen Bereich.

Pro Bauteil wurden mindestens 3 Messungen durchgeführt.

» Hinweise zum Zustandsbericht**Angaben zum Auftrag und zum
Bewertungsumfang:**

Es wurde der Auftrag erteilt, einen Zustandsbericht über das beschriebene Fahrzeug zu erstellen.

Die Fahrzeugzustandsbewertung erfolgte auftragsgemäß auf Basis der vom Auftraggeber vorgegebenen Standards für Fahrzeugbewertungen. Die Feststellungen im Einzelfall trifft der Sachverständige aufgrund eigener Sachkunde und nach eigenem sachverständigen Ermessen.

Fahrzeug-Identifizierung:

WVWZZZCDZNW300106

FIN abgelesen und stimmt mit Unterlagen überein

Allgemeinzustand:

Verschmutzt

Besichtigungsbedingungen:

Nässe, Eingeschränkt

Hebebühne/Hubmittel benutzt:

Ja

Motorenlauf durchgeführt:

Ja

Fahrprobe durchgeführt:

Nein

» Sonstige Bemerkungen

Vorliegendes Exemplar wurde auf elektronischem Wege erzeugt. Es ist ohne Originalunterschrift gültig.

» Ansichtsfotos



Fahrzeugansicht - diagonal
vorne links



Fahrzeugansicht - diagonal
vorne rechts



Fahrzeugansicht - diagonal
hinten links



Fahrzeugansicht - diagonal
hinten rechts

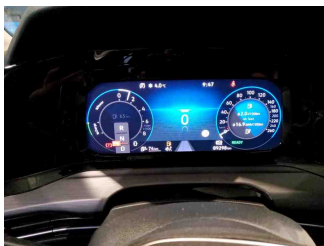

Innenraum - Cockpit mit
Laufleistung

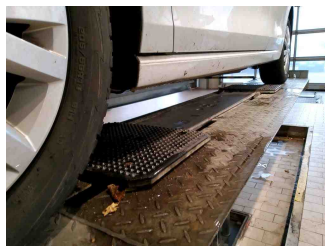

Seitenansicht - Schweller links

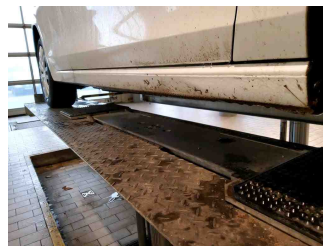

Seitenansicht - Schweller rechts

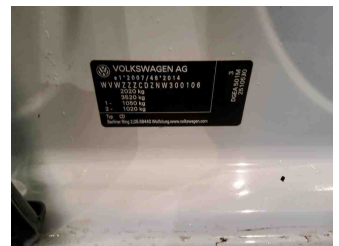

Fahrzeug -
Typenschild/Fahrgestellnummer



Räder - Rad montiert vorne
links

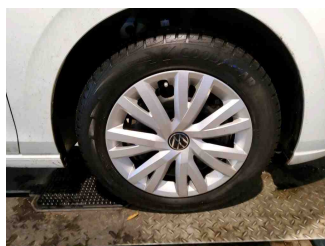

Räder - Rad montiert vorne
rechts

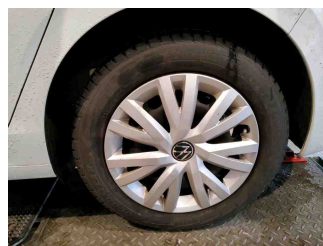

Räder - Rad montiert hinten
links

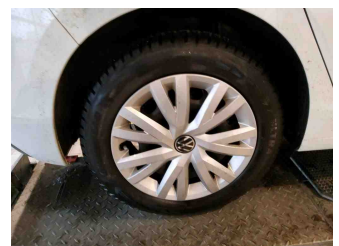

Räder - Rad montiert hinten
rechts



Räder - Rad beiliegend #1



Räder - Rad beiliegend #2



Räder - Rad beiliegend #3



Räder - Rad beiliegend #4

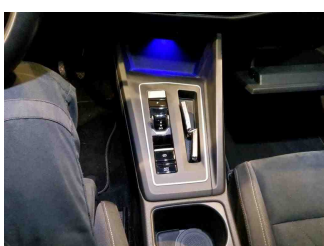

Innenraum - Mittelkonsole



Fahrzeug - Motorraum offen

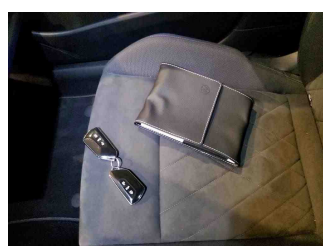

Equipment - Boardmappe/
Securitybag

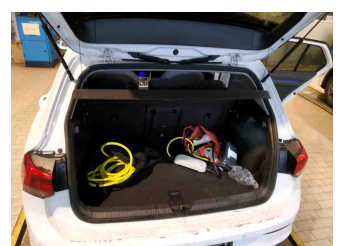

Innenraum - Kofferraum

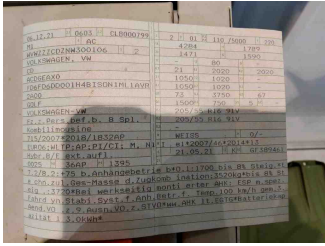

Fahrzeug - abgegebene ZB1

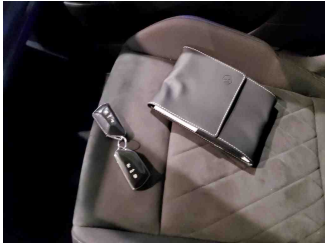

Fahrzeug - Serviceunterlagen /
Wartungsnachweis

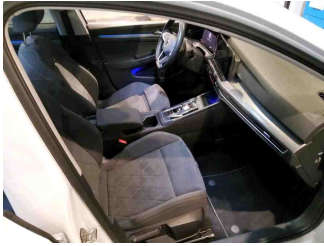

Innenraum - vorne

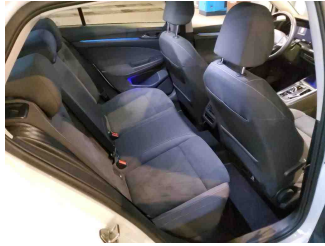

Innenraum - hinten

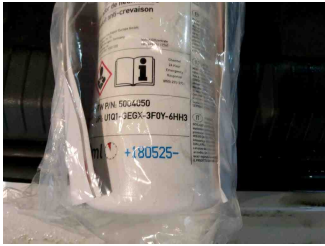

Räder - Haltbarkeitsdatum
Tirefit

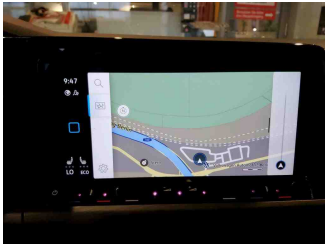

Innenraum -
Navigationsgerät/Radio

» Beschädigungsfotos

WERTMINDERNDE FAKTOREN

1 - Heckklappe - Kratzer - Lackieren

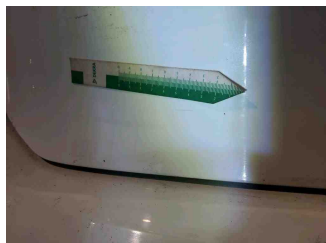
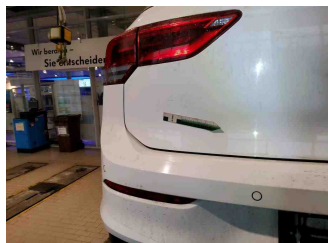

2 - Tür hinten links - Kratzer - Lackieren

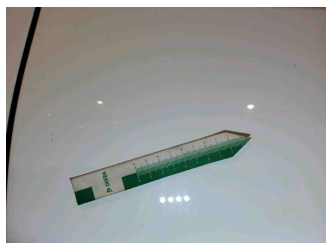
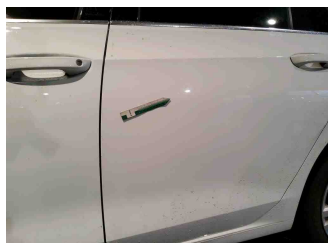

3 - Zusätzliche(r) Reifen - Verschlissen - Ersetzen

Kommentar

Sommerreifen Vorderachse verschlissen

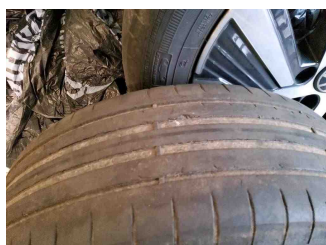
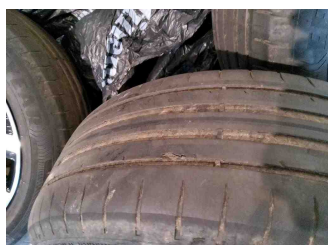

4 - Vorbereitungszeit Metall-Lackierung - Lack Vorbereitung - Ausführen

5 - Seitenwand hinten rechts - Kratzer - Smart Repair

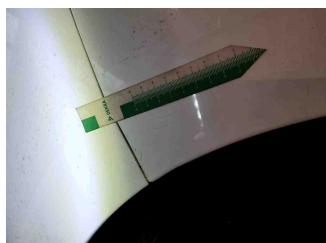
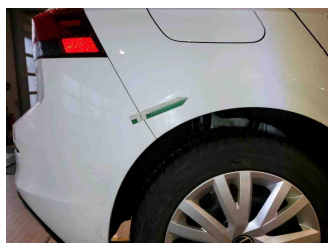

6 - Tirefit - Abgelaufen - Ersetzen

