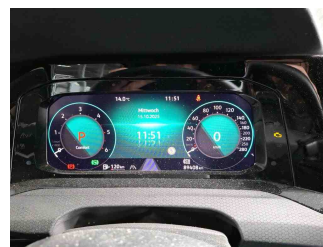

» Übersicht

Auftrags-Nr:	1002125642
Besichtigt am:	15.10.2025 12:12
Berichts-Nr:	9227948
FIN:	WVWZZZCDZMW048737

Fahrzeugansicht - diagonal
vorne linksFahrzeugansicht - diagonal
hinten rechtsInnenraum - Cockpit mit
Laufleistung

» Fahrzeugdaten

Fahrzeugkategorie:	Personenkraftwagen
Fahrzeugart:	Kombi
Hersteller:	Volkswagen
Modell:	Golf
HSN / TSN:	0603 / CNQ
Erstzulassungsdatum:	04.10.2021
Laufleistung:	89.408 km
Nachweis Kilometerstand:	
Farbe:	Delfingrau Metallic
Farbe Dach:	Delfingrau Metallic
Antriebsart:	Frontantrieb
Motorisierung/Kraftstoff:	Diesel
Hubraum:	1.968 ccm
Leistung:	147 kW (200 PS)
Fahrzeuglänge:	4.284 mm
Fahrzeughöhe:	1.491 mm
Fahrzeugbreite:	1.789 mm
Zulässiges Gesamtgewicht:	1.960 kg
Radstand:	2.619 mm
Anzahl Achsen:	2
Zylinder:	4
Schadstoffklasse:	Euro 6
Anzahl Türen:	5
Anzahl Sitze:	5
Getriebe:	Automatik 7-Gang
Polsterart:	Teilleder
Interieurfarbe:	Soul-Schwarz - Kristallgrau/Soul-Schwarz/Schwarz/Soul-Schwarz
Anzahl vorhandene Schlüssel:	2

» Dokumente & Wartung

Nächste HU:	
Zulassungsbescheinigung (ZBT1 Original) vorhanden:	Ja
Zulassungsbescheinigung entgegengenommen:	Ja
Kennzeichen entgegengenommen:	Keine
Wartungsheft:	Digital
Wartungsnachweis:	Nicht prüfbar
Datum der letzten Wartung:	
Km-Stand bei letzter Wartung:	

» Fahrzeugausstattung

"Business Premium"-Paket inkl. Navigationssystem "Discover Media", App-Connect Wireless und DAB+

12-V-Steckdose im Gepäckraum

2 LED-Leseleuchten vorn und 2 hinten

2 USB-C-Schnittstellen vorn, 2 USB-C-Ladebuchsen an der Mittelkonsole hinten

3 Kopfstützen hinten

4 Leichtmetallräder "Adelaide" 8 J x 19 in Schwarz, Oberfläche glanzgedreht

4-Zylinder-Dieselmotor 2,0 l

4-Zylinder-Dieselmotor 2,0 l TDI, 147 kW

7-Gang-Automatikgetriebe oder DSG Beachtung: Fam. EDF

Abgasendrohr hinten (Standard)

Abgasnorm EU6 AP

Adaptive Fahrwerksregelung DCC (für 19-Zoll-Leichtmetallräder)

Adaptive Fahrwerksregelung DCC inkl. Fahrprofilwahl

Adelaide 8 J x 19 in Schwarz / glanzgedreht, Volkswagen R, Reifen 235/35 R 19

Airbag für Fahrer und Beifahrer, mit Beifahrerairbag-Deaktivierung

Ambientebeleuchtung 30-farbig, Ablagefach in der Mittelkonsole vorn beleuchtet

App-Connect inkl. App-Connect Wireless für Apple CarPlay

Aufkleber/Schilder, deutsch-französisch-holländisch

Außen-Sound Standard

Außenspiegel elektrisch einstell- und beheizbar, mit Memory-Funktion und Beifahrerspiegelabsenkung

Außenspiegel Fahrerseite asphärisch, Beifahrerseite konvex

Außenspiegelgehäuse und Türgriffe in Wagenfarbe

Automatische Distanzregelung ACC "stop & go", mit Geschwindigkeitsbegrenzer

Batterie 380A (68Ah)

Batterie/Generator Kapazität Standard

Bauteilesatz ohne länderspezifische Bauvorschrift

Beifahrersitzlehne nicht umklappbar

Betriebserlaubnis Nachtrag

Betriebsspannung 12 V

Bordliteratur in Deutsch

Bordwerkzeug und Wagenheber

Car2X

Chrom-Applikationen an Spiegeleinstell- und Fensterheberschaltern, Chromleisten an den Auströmern

Dachhimmel

Dämpfung vorn

Dekoreinlagen "Black Metal Chrome" für Instrumententafel und Türverkleidungen vorn

Diebstahlwarnanlage

Diebstahlwarnanlage mit Innenraumüberwachung, Back-up-Horn und Abschleppschutz

Digital Cockpit Pro, mehrfarbig, verschiedene Info-Profile wählbar

Digitaler Radioempfang DAB+

Diversity-Antenne für FM-Empfang

Doppelkupplungsgetriebe DQ381

Doppelton-Signalhorn

Drehstromgenerator 140 A

Dreipunkt-Automatiksicherheitsgurt für mittleren Rücksitzplatz

Dreipunkt-Automatiksicherheitsgurte für die äußeren Rücksitzplätze

Dreipunkt-Automatiksicherheitsgurte vornmit Höheneinstellung und Gurtstraffer

Dynamische Fernlichtregulierung "Dynamic Light Assist" für LED-Matrix-Scheinwerfer

Einführungsvolumen

Einparkhilfe - Warnsignale bei Hindernissen im Front- und Heckbereich

Elektronische Begrenzung der Höchstgeschwindigkeit

Elektronische Differenzialsperre XDS

Elektronische Parkbremse inkl. Auto-Hold-Funktion

Elektronisches Stabilisierungsprogramm und elektromechanischer Bremskraftverstärker

Entriegelung Heckklappe/Deckel hinten von außen

Entriegelung Hintersitz Standard

Fahrassistent "Travel Assist", Spurhalteassistent "Lane Assist" und "Emergency Assist"

Fahrersitz mit elektrischer Einstellung und Memory-Funktion; Beifahrersitz mit Höheneinstellung

Fahrlichtschaltung automatisch, mit LED-Tagfahrlicht sowie Begrüßungs- und Verabschiedungslicht

Fahrzeuge ohne besonderen Produktaufwertungsmaßnahmen

Fahrzeugklassen-Differenzierung -5H0-

Federbereich 19 nur Einbausteuerung keine Bedarfsprognose

Fertigungsablauf Standard

Frontantrieb

Frontscheibe in Verbundsicherheitsglas, wärme- und geräuschkundend

Fußgängerschutzmaßnahmen erweitert

Gewichtsbereich 4 nur Einbausteuerung keine Bedarfsprognose

Head-up-Display

Heckspoiler in Wagenfarbe

Innenspiegel automatisch abblendend

IQ.LIGHT - LED-Matrix-Scheinwerfer mit LED-Tagfahrlicht, Kurvenfahrlicht und dynamischer Blinkleuchte

IQ.LIGHT - LED-Matrix-Scheinwerfer, inkl. Licht-und-Sicht-Paket

ISOFIX-Halteösen für Kindersitze auf den äußeren Rücksitzen sowie auf dem Beifahrersitz, i-Size-kompatibel

Kältemittel R1234yf	Ohne Ausweichunterstützung ohne Abbiegeassistent
Kein Sonderfahrzeug, Standard-Ausführung	Ohne Berg-Anfahr/ Abfahrhilfe/ Komfort- fahrhilfe
Keine Aktionsausführung	Ohne besondere Karosseriemaßnahmen
Kennzeichenträger vorn und hinten (ECE)	Ohne Dacheinsatz (Voll Dach)
Klimaanlage "Air Care Climatronic" mit Aktiv-Kombifilter, Bedienungselementen hinten und 3-Zonen-Temperaturregelung	Ohne Dachreling
Kombi-Instrument mit elektronischem Tachometer, Kilometer- und Tageskilometerzähler, Drehzahlmesser	Ohne Elektromotor (Hybrid)
Kopfairbagsystem für Front- und Fondpassagiere inkl. Seitenairbags vorn	Ohne erweitertem Sicherheitssystem
Kopfstützen vorn im Sitz integriert	Ohne Feuerlöscher
Kraftstoffsystem Diesel	Ohne Ladekabel
Kurzheck	Ohne Mode3 Ladekabel
Landesverkaufsprogramm Deutschland	Ohne Scheinwerferreinigungsanlage mit Waschwasser- Standanzeige
Lederpaket "Vienna" inkl. Top-Sportsitzevorn mit aktiver Klimatisierung	Ohne Spurwechselassistent
LED-Leuchte im Fußraum vorn, Lichtfarbe wählbar	Ohne Trennwand
LED-Rückleuchten mit dynamischer Blinkleuchte	Ohne Vorbereitung Einbau Funkgerät
Leiste zwischen den Scheinwerfern sowie Türgriffmulden beleuchtet	Ohne Vorbereitung Rundumtonkombination und ohne Funkantenne
Lendenwirbelstützen vorn, auf Fahrerseite elektrisch einstellbar	Ohne Wärmespeicher/Zusatzheizung
Leuchtweitenregulierung dynamisch, mit dynamischem Kurvenfahrlicht	Ohne zus. Triebwerks-Unterschutz
Linkslenker	Ohne zus.Zierleisten
Make-up-Spiegel beleuchtet in den Sonnenblenden	Online-Dienst, mit OCU, mit Head Unit Codierung, ohne WFS- Verbund
Mit Individualeinbau	Pedale in Edelstahl gebürstet
Mittelarmlehne vorn höhen- und längseinstellbar	Progressivlenkung für 19-Zoll-Leichtmetallräder
Mittelkonsole	Radio
Modul Boden hinten Ausführung 1	Radsicherungen mit erweitertem Diebstahlschutz
Motorenstart Standard	Radstand
Müdigkeitserkennung	Raucherausführung
Multifunktionskamera	Rechtsverkehr
Multifunktions-Sportlenkrad in Leder, beheizbar, mit Touch-Bedienung und Schaltwippen	Regensensor
Navigationssystem "Discover Media" inkl. "Streaming & Internet"	Regionscode " ECE " für Radio
Nebelscheinwerfer und Abbiegelicht	Reifen 235/35 R 19
Nebelschlusslicht einseitig, Rückfahrlicht beidseitig	Reifenkontrollanzeige
Nicht Heissland	Reifenlieferanten für EU Länder
Normal-Lackierung	Rückfahrkamera "Rear View"
Notbremsassistent "Front Assist" mit Fußgänger- und Radfahrererkennung	Rücksitzbank ungeteilt, Lehne asymmetrisch geteilt umklappbar, mit Mittelarmlehne
Notruf-Service; keine Registrierung notwendig, Dienst ist bei Auslieferung aktiviert	Schalthebelknopf/-Griff in Alu
Ohne 2. Batterie	Scheibenbremsen hinten
Ohne Aktivkohlebehälter mit SCR	Scheibenbremsen vorn
Ohne alternativ-Antriebssystem	Scheibenwaschdüsen vorn automatisch beheizt
Ohne Anhängervorrichtung	Schlüsselloses Schließ- und Startsystem "Keyless Access", mit Safe-Sicherung
Ohne Aufkleber und Embleme	Schriftzugsatz "GTD"
	Seitenscheiben hinten und Heckscheibe abgedunkelt
	Serienkraftstoff-Erstbefüllung

Serviceanzeige 30000 km oder 2 Jahre (flexibel)

Sitzmittelbahnen der Vordersitze und äußeren Rücksitzplätze
in Leder "Vienna"

Soundsystem "Harman Kardon", 8+1 Lautsprecher, 480 Watt
Gesamtleistung, 12-Kanal-Verstärker, Subwoofer

Spezielles Typschild für EG für M1-Pkw

Sportfahrwerk

Sport-Komfortausstattung

Sprachbedienung

Stabilisator hinten

Stabilisator vorn

Standard-Klimazonen

Standheizung und -lüftung mit Funkfernbedienung und
Vorwahluhr

Start-Stopp-System mit Bremsenergie-Rückgewinnung

Stoßfänger in Wagenfarbe, Lufteinlass In Wabenstruktur

Telefonschnittstelle "Comfort" mit induktiver Ladefunktion

Textilfußmatten vorn und hinten

Tire Mobility Set: 12-Volt-Kompressor und Reifendichtmittel

Top-Sportsitze vorn

Transportschutzfolie (Mindestschutz) mit zus.
Transportschutzmaßnahmen

Tür und Seitenverkleidung Schaumfolie, Insert in Kunstleder

Typgenehmigung nach WLTP AP (neuer Prüfzyklus)

Typprüfland Deutschland

Umfeldbeleuchtung mit Logoprojektion

UWB fähiges Land und Trägerfrequenz 433,92 bis 434,42Mhz

Variante Grundausstattung

Verbandtasche, Warndreieck und Warnweste

Verkehrszeichenerkennung

Vierlenkerachse

Vorbereitet für "We Connect" und "We Connect Plus"

Vorbereitung Mobiler Schlüssel, für den Fahrzeugzugang per
Smartphone

Vordersitze mit aktiver Klimatisierung

Vordersitze und äußere Rücksitze beheizbar

VRD light Paket

Warnton und -leuchte für nicht angelegte Gurte vorn und hinten

Wartungsintervallverlängerung

Winterpaket "Premium" inkl. Standheizung

Winterräder "Belmont" (zusätzlich), 4 Leichtmetallräder 6,5 J x
17, Winterreifen 205/50 R 17 H

Winterräder "Belmont" (zusätzlich), 4 Leichtmetallräder 6,5 J x
17, Winterreifen 205/50 R 17 H

» Bereifung

MONTIERTE BEREIFUNG

Hersteller	Ort	Position	Typ	Felge	Dimension	Profiltiefe
Goodyear	Vorne	Links	Sommer	Aluminium	235/35 R 19 91 Y	6,0 mm
Goodyear	Vorne	Rechts	Sommer	Aluminium	235/35 R 19 91 Y	6,0 mm
Goodyear	Hinten	Links	Sommer	Aluminium	235/35 R 19 91 Y	5,0 mm
Goodyear	Hinten	Rechts	Sommer	Aluminium	235/35 R 19 91 Y	5,0 mm

Reifen zulässig: Ja

Reifen verkehrssicher: Ja

ZUSÄTZLICHE BEREIFUNG

Hersteller	Ort	Position	Typ	Felge	Dimension	Profiltiefe
Pirelli			Winter	Aluminium	205/50 R 17 93 H	5,0 mm
Pirelli			Winter	Aluminium	205/50 R 17 93 H	5,0 mm
Pirelli			Winter	Aluminium	205/50 R 17 93 H	5,0 mm
Pirelli			Winter	Aluminium	205/50 R 17 93 H	6,0 mm

Reifen zulässig: Ja

Reifen verkehrssicher: Ja

ERSATZ-/NOTRAD & ZUBEHÖR

Bordwerkzeug vorhanden: Ja

Tirefit vorhanden: Ja

Tirefit Ablaufdatum: 09.2024

Kompressor vorhanden: Ja

Wagenheber vorhanden: Ja

» Wertmindernde Faktoren

Nr	Bauteil	Schadensbeschreibung	Reparaturempfehlung
1	Motorhaube	Kratzer	Lackieren
2	Innenraum	Verschmutzt	Reinigen
3	Tirefit	Abgelaufen	Ersetzen
4	Innenraum	Geruch	Ozonbehandlung
5	Tür vorne rechts	Kratzer	Polieren

» Gebrauchsspuren

Das Fahrzeug weist dem Alter, der Laufleistung und dem Einsatzzweck entsprechende Gebrauchsspuren auf.

» Fehlteile

Nr	Bauteil	Schadensbeschreibung	Reparaturempfehlung
1	Kofferraumabdeckung (Rollo)	Fehlt	Ersetzen

» Merkantile Wertminderung

Vorschäden bekannt:	Nein
Vorschäden feststellbar:	Nein
Nachlackierungen vorhanden:	Ja
Nachlackierungen professionell ausgeführt:	Ja
Lackschichtdickenmessung durchgeführt:	Ja - mit Auffälligkeiten/Abweichungen

Nr	Bauteil	Schadensbeschreibung	Reparaturstatus	Reparaturkosten
1	Andere	Haftpflichtschaden		€ 8.000,00
Summe (ohne MwSt.):				€ 8.000,00

ERGEBNISSE DER LACKSCHICHTDICKENMESSUNG

Bauteil	Lack (µm)
Lackschichtdicke Tür vorne links (µm)	224,0
Lackschichtdicke Seitenwand hinten links (µm)	1.410,0
Lackschichtdicke Kofferraumdeckel (µm)	221,0
Lackschichtdicke Seitenwand hinten rechts (µm)	201,0
Lackschichtdicke Tür vorne rechts (µm)	175,0
Lackschichtdicke Tür hinten rechts (µm)	182,0
Lackschichtdicke Kotflügel vorne rechts (µm)	177,0
Lackschichtdicke Dach (µm)	194,0
Pro Bauteil wurden mindestens 3 Messungen durchgeführt.	

» Hinweise zum Zustandsbericht**Angaben zum Auftrag und zum
Bewertungsumfang:**

Es wurde der Auftrag erteilt, einen Zustandsbericht über das beschriebene Fahrzeug zu erstellen.

Die Fahrzeugzustandsbewertung erfolgte auftragsgemäß auf Basis der vom Auftraggeber vorgegebenen Standards für Fahrzeugbewertungen. Die Feststellungen im Einzelfall trifft der Sachverständige aufgrund eigener Sachkunde und nach eigenem sachverständigen Ermessen.

Fahrzeug-Identifizierung:

WVWZZZCDZMW048737

FIN abgelesen und stimmt mit Unterlagen überein

Allgemeinzustand:

Verschmutzt

Besichtigungsbedingungen:

Ausreichend

Hebebühne/Hubmittel benutzt:

Ja

Motorenlauf durchgeführt:

Ja

Fahrprobe durchgeführt:

Ja

» Sonstige Bemerkungen

Vorliegendes Exemplar wurde auf elektronischem Wege erzeugt. Es ist ohne Originalunterschrift gültig.

» Ansichtsfotos

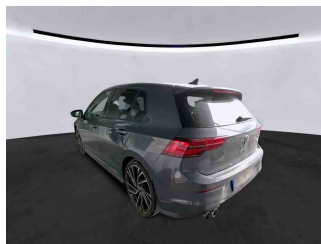

 Fahrzeugansicht - diagonal
vorne links

 Fahrzeugansicht - diagonal
vorne rechts

 Fahrzeugansicht - diagonal
hinten links

 Fahrzeugansicht - diagonal
hinten rechts

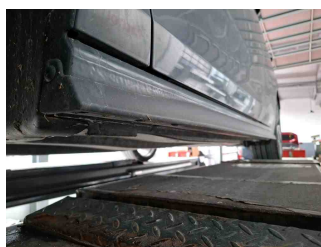
 Innenraum - Cockpit mit
Lauffleistung



Equipment - Bordwerkzeug



Seitenansicht - Schweller links

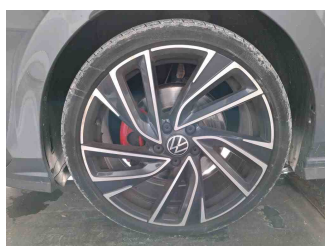

Seitenansicht - Schweller rechts

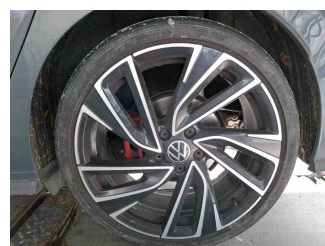
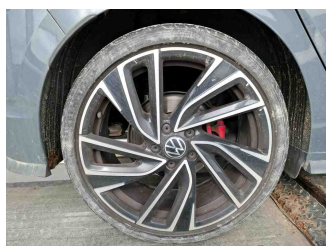

 Fahrzeug -
Typenschild/Fahrgestellnummer

 Räder - Rad montiert vorne
links

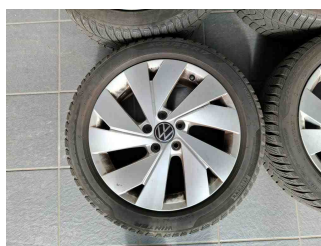
 Räder - Rad montiert vorne
rechts

 Räder - Rad montiert hinten
links

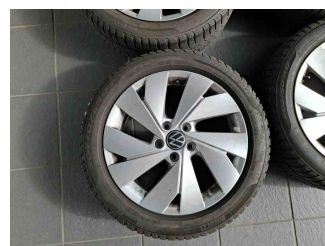
 Räder - Rad montiert hinten
rechts

Räder - Rad beiliegend #1



Räder - Rad beiliegend #2



Räder - Rad beiliegend #3

Zustandsbericht

- Protokoll der Fahrzeugbewertung -

Berichts-Nr: 9227948
vom: 15.10.2025



Räder - Rad beiliegend #4



Innenraum - Mittelkonsole

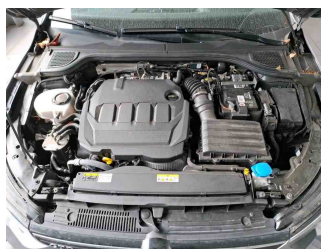

Fahrzeug - Motorraum offen

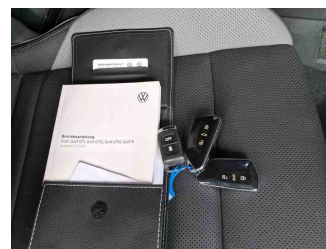

Equipment - Boardmappe/
Securitybag



Innenraum - Kofferraum

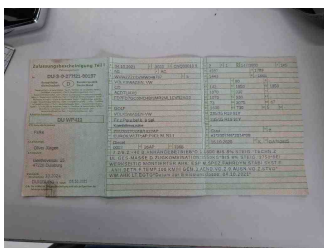

Fahrzeug - abgegebene ZB1



Lackstärke Heckklappe



Lackstärke Dach



Lackstärke Tür hinten rechts



Lackstärke Tür vorne links



Lackstärke Tür vorne rechts



Lackstärke Seitenwand hinten
links



Lackstärke Seitenwand hinten
rechts



Lackstärke Kotflügel vorne
rechts

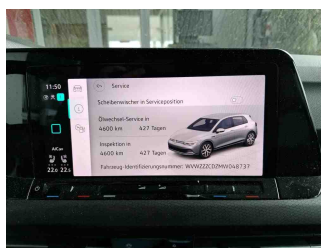

Fahrzeug - Serviceunterlagen /
Wartungsnachweis

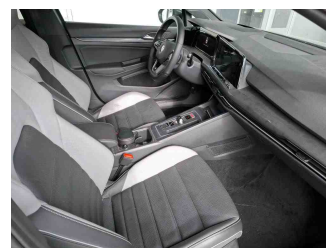

Innenraum - vorne

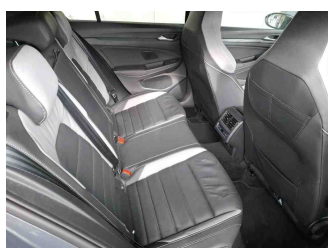

Innenraum - hinten

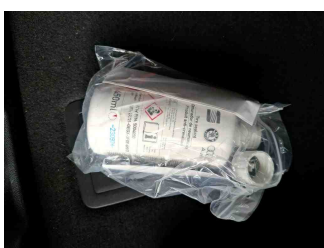

Räder - Haltbarkeitsdatum
Tirefit

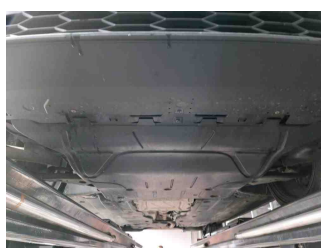

Unterbodenscan

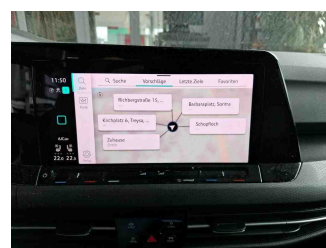

Innenraum -
Navigationsgerät/Radio

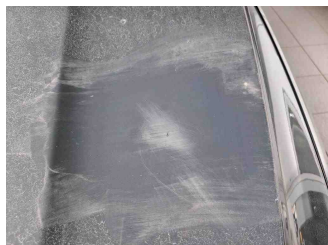
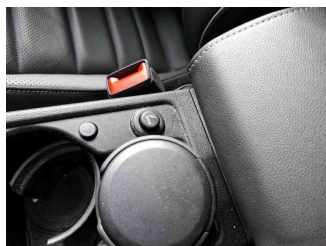
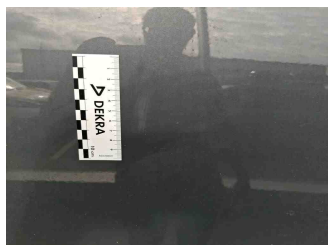
» Beschädigungsfotos**WERTMINDERNDE FAKTOREN****1 - Motorhaube - Kratzer - Lackieren****2 - Innenraum - Verschmutzt - Reinigen****3 - Tirefit - Abgelaufen - Ersetzen****4 - Innenraum - Geruch - Ozonbehandlung****5 - Tür vorne rechts - Kratzer - Polieren**

FEHLTEILE

1 - Kofferraumabdeckung (Rollo) - Fehlt - Ersetzen

