

» Übersicht

Auftrags-Nr: 1002159126
Besichtigt am: 30.10.2025 13:58
Berichts-Nr: 9330438
FIN: TMBLN7NS3P8014326

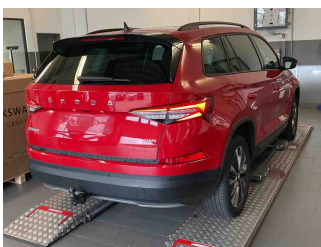

Fahrzeugansicht - diagonal
vorne links



Fahrzeugansicht - diagonal
hinten rechts



Innenraum - Cockpit mit
Laufleistung

» Fahrzeugdaten

Fahrzeugkategorie:	Personenkraftwagen
Fahrzeugart:	SUV
Hersteller:	Skoda
Modell:	Kodiaq
HSN / TSN:	8004 / AVW
Erstzulassungsdatum:	06.10.2022
Laufleistung:	90.243 km
Nachweis Kilometerstand:	
Farbe:	Velvet rot metallic
Farbe Dach:	Velvet rot metallic
Antriebsart:	Allrad
Motorisierung/Kraftstoff:	Diesel
Hubraum:	2.000 ccm
Leistung:	147 kW (200 PS)
Fahrzeuglänge:	4.697 mm
Fahrzeughöhe:	1.681 mm
Fahrzeugbreite:	1.882 mm
Zulässiges Gesamtgewicht:	2.410 kg
Radstand:	2.788 mm
Anzahl Achsen:	2
Zylinder:	4
Schadstoffklasse:	Euro 6
Anzahl Türen:	4
Anzahl Sitze:	5
Getriebe:	Automatik 7-Gang
Polsterart:	Stoff
Interieurfarbe:	Onyx
Anzahl vorhandene Schlüssel:	2

» Dokumente & Wartung

Nächste HU:	10.2025
Zulassungsbescheinigung (ZBT1 Original) vorhanden:	Ja
Zulassungsbescheinigung entgegengenommen:	Ja
Kennzeichen entgegengenommen:	Beide
Wartungsheft:	Digital
Wartungsnachweis:	Vollständig
Datum der letzten Wartung:	23.10.2024
Km-Stand bei letzter Wartung:	62.532 km
Restlauf bis Service:	2.300 KM

» Fahrzeugausstattung

"LED PAKET PLUS" Ambiente Beleuchtung	Dämpfung hinten
"SMART LINK" (drathlos für Apple)	Dämpfung vorn
"SUNSET"	DCC - Adaptives Fahrwerksregelung (4x4 mit Off Road Schalter)
12 Volt-Steckdose(n)	Dekor-Einlagen
2 Leseleuchten vorn	Diebstahlalarmanlage, Innenraumüberwachung, Back-up-Horn und Abschleppschutz
230V Wechselrichter und Steckdose für Europa	Doppelboden im Kofferraum
4 Zyl.Dieselmotor 2,0L Aggr. 05L.B	Doppelton-Signalhorn
4-Zyl.Turbodieselmotor 2,0 L/147 KW(4V) TDI, Common-Rail Grundmotor: T6F	Drehstromgenerator 180 A
7-Gang-Automatikgetriebe für Allrad	Dreip.Automatikgurte hinten außen mit ECE-Label
8 Lautsprecher (passiv)	Dreip.Automatikgurte vo.m.Gurtstraffer und Höheneinstellung
Abfallkorb	Dreipunkt-Automatikgurt für mittleren Fondsitz
Abgaskonzept, EU6 AP	ECO-Funktion
Ablagekasten im Kofferraum mit Deckel in der Seitenverkleidung	Einbau Differenzierung für Getriebe"DQ381" -- Fahrzeugteile -
Abwicklung Serie	Einstiegleisten in den Türausschnitten
Allradantrieb	Elektrische Luftzusatzheizung
Allwetter, Abbiege und Autobahnlicht	Elektronisches Stabilisierungsprogramm (ESP)
AM Tour DE	Entriegelung Hintersitz mechanisch
Ambientelicht Ausführung 1	Fahrerknieairbag
Anfahrhilfe-/ Abfahrhilfe	Fahrprofilauswahl und hydr. Dämpferregelung
Angehobener Ladeboden hinten	Fahrzeugklassen-Differenzierung -55A-
Anhängerkupplung, abnehmbar mit Adapter	Federbereich 05 nur Einbausteuerung keine Bedarfsprognose
Anhängevorrichtung mechanisch schwenkbar und elektrisch auslösbar	Fertigungsablauf Standard
Antenne nur für FM Empfang, Diversity	Feststellbremse
Außenspiegel links, konvex	Formteilhimmel ungeteilt
Außenspiegel rechts, konvex	Front Assist inkl. City ANB für ACC high
Außenspiegel, automatisch abblendbar elektrisch anklapp-/einstell-/beheizbar	Frontscheibenheizung + Regensensor mit Light Assist
Außenspiegelgehäuse und diverse Anbauteile in Wagenfarbe	Fußgängerschutzmaßnahmen erweitert und vorausschauend
Ausstattungspaket Columbus ohne Akustikgläser	Fußhebelwerk "Standard"
Automatische Distanzregelung (mit follow to stop) und Speed-Limiter	Fußmatten vorn und hinten
Batterie 420A (70Ah)	Gepäckraumabdeckung, schiebbar
Batterie/Generator Kapazität Standard	Gepäckraumbodenbelag, Nadelvlies
Bauteilesatz ohne länderspezifische Bauvorschrift	Gepäckraumleuchte
Besondere Innengeräuschkämpfung	Gepäcktaschen an Rückenlehnen
Betriebserlaubnis Nachtrag	Gewichtsbereich 17 nur Einbausteuerung keine Bedarfsprognose
Bordliteratur in Deutsch	Grossdach-System
Bordwerkzeug	Gurtkontrolle, opt.u.akust., E-Kontakt
Climatronic mit Stauluftregelung, FCKW-frei	Hinterachsgewicht Ausführung 1
DAB - Digitaler Radioempfang	Höheneinstellung, manuell, für Vordersitze
Dachreling, schwarz	Innenleuchte im Fußraum vorn und hinten
Dachspoiler	Instrumenteneinsatz, Anzeige in KM/H

Kältemittel R1234yf	Ohne alternativ-Antriebssystem
Kein Sonderfahrzeug, Standard-Ausführung	Ohne Alu/Chrom-Paket
Kindersicherung, manuell	Ohne Anschlussgarantie
Kindersitzverankerung für Kindersitzsystem ISO FIX	Ohne Außen-Sound Maßnahmen
Klimakomfortscheibe	Ohne besondere Karosseriemaßnahmen
Komfortausstattung	Ohne Durchladeeinrichtung
Komfortöffnung Heckklappe (Virtuelles Pedal)	Ohne erweitertem Sicherheitssystem
Komfortsitze vorn	Ohne Feuerlöscher
Komforttelefonie mit LTE und Wireless charging	Ohne Gepäck-Spinne/Netz/Tasche
Kopfstützen hinten (3 Stück)	Ohne Halter
Kopfstützen vorn	Ohne Head-Up Display
Kraftstoffsystem Diesel	Ohne Kindersitzverankerung vorn (ISOFIX)
Kurzheck	Ohne Klapptisch an Vordersitzlehne
Landesverkaufsprogramm Deutschland	Ohne Lehnenentriegelung für Vordersitze
Lane Assist mit adaptiver Spurführung + Emergency Assist	Ohne Schmutzfänger
LED- Hauptscheinwerfer mit variabler Lichtverteilung	Ohne Sitzbelüftung/Massagesitze
Ledermultifunktionslenkrad, beheizbar mit Tiptronic	Ohne Spurwechselassistent
LED-SBBR-Leuchte, Lichtfunktionen animiert, spezielles Styling	Ohne Systeme für den Fahrzeugzugang
Leergewichtsbereich 1	Ohne Überführungsausrüstung
Leichtmetallräder 7J x 19	Ohne zus. Funktionsfehleranzeige
Lendenwirbelstütze, manuell einstellbar in Vordersitzlehnen	Ohne zus. Triebwerks-Unterschutz
Leuchtweitenregulierung, autom/dynamisch mit Kurvenfahrlicht (AFS 1)	Ohne Zusatz-/Standheizung
Linkslenker	Ohne zusätzliche Bereifung
Matrix-Beam	Optionsinfotainment (MIB3)
Mit Adapter	Pannenset
Mit Elektrische Lenksäulenverriegelung (ELV)	Panoramaschiebedach
Mit Multifunktionskamera	Parklenkassistent
Mit Rückfahrkamerasystem (Ausf.2)	Radschrauben Standard
Mit speziellem Aufkleber	Radstand
Mit Verkehrszeichenerkennung	Radvollblenden
Mittelarmlehne vorn	REAR VIEW CAMERA MID
Müdigkeitserkennung	Rechtsverkehr
Navi Columbus + Web radio	Regionscode " ECE " für Radio
Nebelschlussleuchte	Reifen 235/50 R19 99V
Netztrennwand	Reifen ohne Festlegung der Reifenmarke
Nicht Heissland	Reifendruckkontrolle
Nichtraucherausführung	Remote Access / Remote Access + Online Infotainment
Normal-Lackierung	Remote Access + Infotainment Online 3 Jahre
Notrufsystem eCall+	Rücksitzbank/-lehne, geteilt, umlegbar
Ohne 2. Batterie	Schalthebelknopf/-Griff in Leder
Ohne Ablageschale am Dachhimmel	Scheibenbremsen hinten
Ohne Aktivkohlebehälter mit SCR	Scheibenbremsen vorn
	Scheibenwaschdüsen beheizbar, vorn

Scheibenwischer-Intervallschaltung mit Licht/Regensensor
 Scheinwerferreinigungsanlage
 Schlüssel für Schließsystem mit Fernbedienung
 Schriftzugsatz
 Schubladen unter den Vordersitzen
 Seitenairbag vorn, mit Kopfairbag
 Seitenschutzleiste
 Serienkraftstoff-Erstbefüllung
 Serviceanzeige 30000 km oder 2 Jahre (variabel)
 Servolenkung, geschwindigkeitsabhängig (Servotronic)
 Sicherheitsinnenspiegel automatisch abblendbar
 Sitzbezüge in Stoff
 Sitzheizung für Vorder-/u.Hintersitze, getrennt regelbar
 Sondermodell 2022
 Sonnenblenden mit Spiegel, beleuchtet
 Sonnenschutzrollo für Seitenscheiben hinten
 Spezielles Typschild für EG für M1-Pkw
 Sprachsteuerung
 Stabilisator hinten
 Stabilisator vorn
 Standard-Klimazonen
 Start/Stop-Anlage mit Rekuperation
 Stoßfänger Standard
 Tagesfahrlicht mit Assistenzfahrlicht u.Coming- Leaving-home
 Funktion manuell
 Tankdeckel
 Trägerfrequenz 433,92 bis 434,42 MHz
 Transportschutzfolie (Mindestschutz) mit zus.
 Transportschutzmaßnahmen
 Tür und Seitenverkleidung Leder
 Typprüfland Deutschland
 USB vorne + hinten
 Variante
 Virtual Cockpit
 Wartungsintervallverlängerung
 Waschwasser-Standanzeige
 Zentralverriegelung "Keyless-Entry"
 Zierleisten schwarz
 Zus.Rückstrahler (Türbereich)
 Zusätzliche Außengeräuschkämpfung

» Bereifung**MONTIERTE BEREIFUNG**

Hersteller	Ort	Position	Typ	Felge	Dimension	Profiltiefe
Hankook	Vorne	Links	Sommer	Aluminium	235/50 R 19 99 V	5,0 mm
Hankook	Vorne	Rechts	Sommer	Aluminium	235/50 R 19 99 V	5,0 mm
Hankook	Hinten	Links	Sommer	Aluminium	235/50 R 19 99 V	5,0 mm
Hankook	Hinten	Rechts	Sommer	Aluminium	235/50 R 19 99 V	5,0 mm

Reifen zulässig: Ja**Reifen verkehrssicher:** Ja**ERSATZ-/NOTRAD & ZUBEHÖR****Tirefit vorhanden:** Ja**Tirefit Ablaufdatum:** 07.2026**Kompressor vorhanden:** Ja

» Wertmindernde Faktoren

Nr	Bauteil	Schadensbeschreibung	Reparaturempfehlung
1	Tür hinten rechts	Delle(n)	Kaltdrücken

» Gebrauchsspuren

Das Fahrzeug weist dem Alter, der Laufleistung und dem Einsatzzweck entsprechende Gebrauchsspuren auf.

» Fehlteile

Nr	Bauteil	Schadensbeschreibung	Reparaturempfehlung
1	HU/AU (Haupt-/Abgasuntersuchung)	Fehlt	Erneuern

» Merkantile Wertminderung

Vorschäden bekannt:	Nein
Vorschäden feststellbar:	Nein
Nachlackierungen vorhanden:	Nein
Lackschichtdickenmessung durchgeführt:	Ja - ohne Auffälligkeiten/Abweichungen

ERGEBNISSE DER LACKSCHICHTDICKENMESSUNG

Die Messwerte lagen im üblichen Bereich.

Pro Bauteil wurden mindestens 3 Messungen durchgeführt.

» Hinweise zum Zustandsbericht**Angaben zum Auftrag und zum
Bewertungsumfang:**

Es wurde der Auftrag erteilt, einen Zustandsbericht über das beschriebene Fahrzeug zu erstellen.

Die Fahrzeugzustandsbewertung erfolgte auftragsgemäß auf Basis der vom Auftraggeber vorgegebenen Standards für Fahrzeugbewertungen. Die Feststellungen im Einzelfall trifft der Sachverständige aufgrund eigener Sachkunde und nach eigenem sachverständigen Ermessen.

Fahrzeug-Identifizierung:

TMBLN7NS3P8014326

FIN abgelesen und stimmt mit Unterlagen überein

Allgemeinzustand:

Gepflegter Allgemeinzustand

Besichtigungsbedingungen:

Ausreichend

Hebebühne/Hubmittel benutzt:

Ja

Motorenlauf durchgeführt:

Ja

Fahrprobe durchgeführt:

Ja

» Sonstige Bemerkungen

Vorliegendes Exemplar wurde auf elektronischem Wege erzeugt. Es ist ohne Originalunterschrift gültig.

» Ansichtsfotos

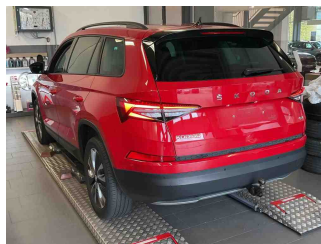
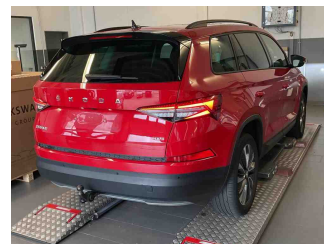
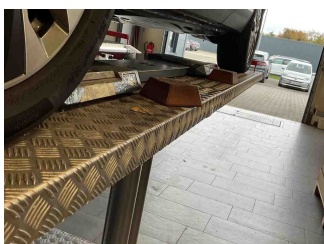
Fahrzeugansicht - diagonal
vorne linksFahrzeugansicht - diagonal
vorne rechtsFahrzeugansicht - diagonal
hinten linksFahrzeugansicht - diagonal
hinten rechtsInnenraum - Cockpit mit
Laufleistung

Seitenansicht - Schweller links

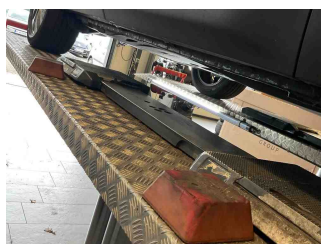

Seitenansicht - Schweller rechts

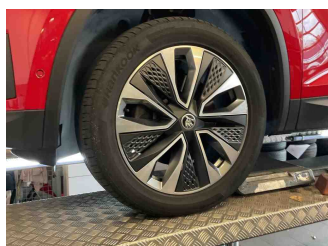
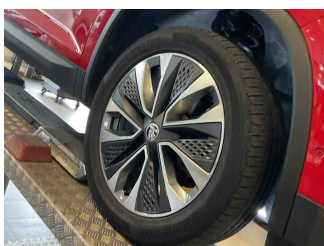
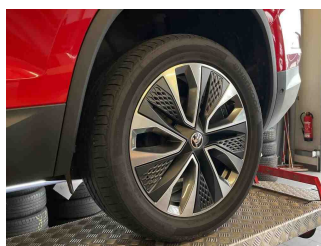
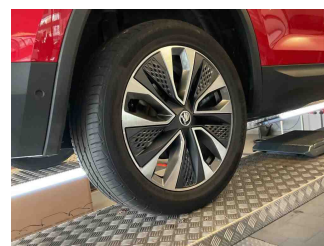
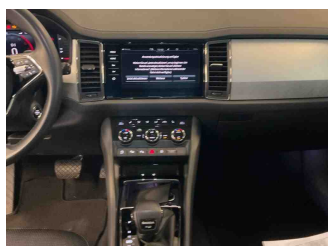
Fahrzeug -
Typenschild/FahrgestellnummerRäder - Rad montiert vorne
linksRäder - Rad montiert vorne
rechtsRäder - Rad montiert hinten
linksRäder - Rad montiert hinten
rechts

Innenraum - Mittelkonsole

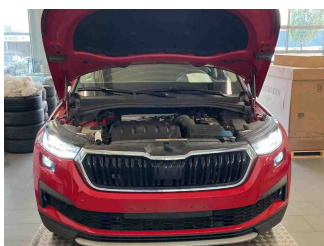

Fahrzeug - Motorraum offen

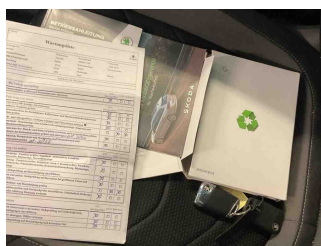
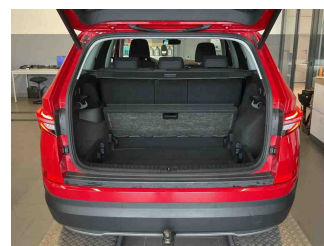
Equipment - Boardmappe/
Securitybag

Innenraum - Kofferraum

Zustandsbericht

- Protokoll der Fahrzeugbewertung -

Berichts-Nr: 9330438
vom: 30.10.2025

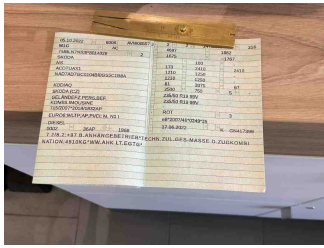

Fahrzeug - abgegebene ZB1

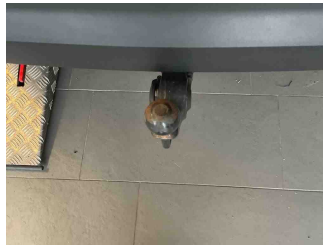

Equipment - Anhängerkupplung

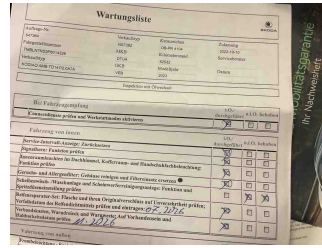

Fahrzeug - Serviceunterlagen / Wartungsnachweis

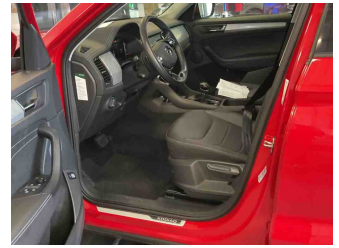

Innenraum - vorne

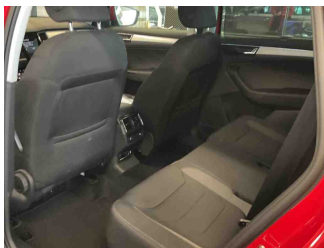

Innenraum - hinten

Räder - Haltbarkeitsdatum
Tirefit

Unterbodenscan

Innenraum -
Navigationsgerät/Radio

» Beschädigungsfotos

WERTMINDERNDE FAKTOREN

1 - Tür hinten rechts - Delle(n) - Kaltdrücken

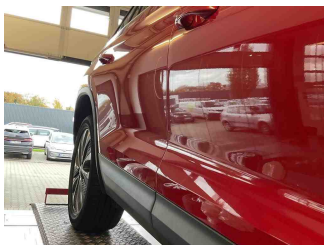
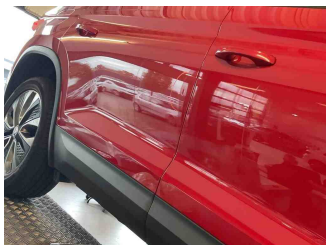

FEHLTEILE

1 - HU/AU (Haupt-/Abgasuntersuchung) - Fehlt - Erneuern

