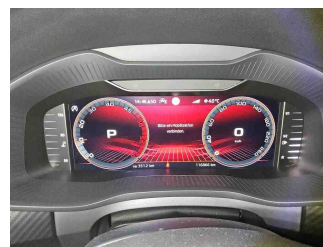

**» Übersicht**

<b>Auftrags-Nr:</b>	1002200782
<b>Besichtigt am:</b>	25.11.2025 18:25
<b>Berichts-Nr:</b>	9538594
<b>FIN:</b>	TMBLN7NS4N8048790

Fahrzeugansicht - diagonal  
vorne linksFahrzeugansicht - diagonal  
hinten rechtsInnenraum - Cockpit mit  
Laufleistung

**» Fahrzeugdaten**

<b>Fahrzeugkategorie:</b>	Personenkraftwagen
<b>Fahrzeugart:</b>	SUV
<b>Hersteller:</b>	Skoda
<b>Modell:</b>	Kodiaq
<b>HSN / TSN:</b>	8004 / AVW
<b>Erstzulassungsdatum:</b>	01.09.2022
<b>Laufleistung:</b>	116.866 km
<b>Nachweis Kilometerstand:</b>	
<b>Farbe:</b>	Schwarz-Magic Perleffekt
<b>Farbe Dach:</b>	Schwarz-Magic Perleffekt
<b>Antriebsart:</b>	Allrad
<b>Motorisierung/Kraftstoff:</b>	Diesel
<b>Hubraum:</b>	2.000 ccm
<b>Leistung:</b>	147 kW (200 PS)
<b>Fahrzeuglänge:</b>	
<b>Fahrzeughöhe:</b>	
<b>Fahrzeugbreite:</b>	
<b>Zulässiges Gesamtgewicht:</b>	
<b>Radstand:</b>	
<b>Anzahl Achsen:</b>	2
<b>Zylinder:</b>	4
<b>Schadstoffklasse:</b>	Euro 6
<b>Anzahl Türen:</b>	4
<b>Anzahl Sitze:</b>	5
<b>Getriebe:</b>	Automatik 7-Gang
<b>Polsterart:</b>	Leder
<b>Interieurfarbe:</b>	Schwarz
<b>Anzahl vorhandene Schlüssel:</b>	3

**» Dokumente & Wartung**

<b>Nächste HU:</b>	09.2025
<b>Zulassungsbescheinigung (ZBT1 Original) vorhanden:</b>	Ja
<b>Zulassungsbescheinigung entgegengenommen:</b>	Ja
<b>Kennzeichen entgegengenommen:</b>	Keine
<b>Wartungsheft:</b>	Digital
<b>Wartungsnachweis:</b>	Nicht prüfbar
<b>Datum der letzten Wartung:</b>	
<b>Km-Stand bei letzter Wartung:</b>	
<b>Restlauf bis Service:</b>	5.400 KM

## » Fahrzeugausstattung

"SIDE ASSIST" - Toter Winkel Assistent	Betriebserlaubnis Nachtrag
"SMART LINK" (drathlos für Apple)	Bordliteratur in Deutsch
"Sportpaket"	Bordwerkzeug und Wagenheber
"TRAVEL ASSIST High"(Side Assist, ACC, Verkehrszeich- Erkenn.,Park+Lane Assist +adapt.Spurf}hr.,DQ mit Emerg.Assist)	Businesspaket Columbus
12 Volt-Steckdose(n)	Climatronic ( 3-Zonen ) mit Klimabedienteil hinten
2 Leseleuchten vorn	DAB - Digitaler Radioempfang
230V Wechselrichter und Steckdose für Europa	Dachreling, schwarz
3-Zonen Klimaanlage	Dachspoiler
4 Zyl.Dieselmotor 2,0L Aggr. 05L.B	Dämpfung hinten
4-Zyl.Turbodieselmotor 2,0 L/147 KW(4V) TDI, Common-Rail Grundmotor: T6F	Dämpfung vorn
7-Gang-Automatikgetriebe für Allrad	Dekor-Einlagen, Carbon
8 Lautsprecher ( passiv )	Doppelboden im Kofferraum
Abdeckungen für Leichtmetallräder	Doppelton-Signalhorn
Abfallkorb	Drehstromgenerator 180 A
Abgaskonzept, EU6 AP	Dreip.Automatikgurte hinten außen mit ECE-Label
Ablagekasten im Kofferraum mit Deckel in der Seitenverkleidung	Dreip.Automatikgurte vo.m.Gurtstraffer und Höheneinstellung
Ablageschale am Dachhimmel	Dreipunkt-Automatikgurt für mittleren Fondsitz
Abwicklung Serie	Dynamiklenkung
Akustische Seitliche Fenster vorne mit SunSet	ECO-Funktion
Allradantrieb	Einbau Differenzierung für Getriebe"DQ381" -- Fahrzeugteile - -
Allwetter, Abbiege und Autobahnlicht	Einstiegleisten in den Türausschnitten
Ambientelicht Ausführung 1	El. einstell. Vordersitze, mit Memory, Sitztiefeinstellung und Sitzbel}ftung - mit Lederbez}ge (ohne Schublade)
Anfahrhilfe-/ Abfahrhilfe	Elektrische Luftzusatzheizung
Angehobener Ladeboden hinten	Elektronisches Stabilisierungsprogramm (ESP)
Anh{ngerkupplung, abnehmbar mit Adapter	Entriegelung Hintersitz mechanisch
Anhängevorrichtung mechanisch schwenkbarund elektrisch auslösbar	Fahrerkniefairbag
Antenne nur für FM Empfang, Diversity	Fahrprofilauswahl und hydr. Dämpferregelung
Area View	Fahrzeugklassen-Differenzierung -55A-
Aufkleber/Schilder, deutsch-französisch-holländisch	Family Paket
Außenspiegel links, konvex	Federbereich 06 nur Einbausteuerung keine Bedarfsprognose
Außenspiegel mit Memoryfunktion automatisch abblendbar, elektrisch anklapp-/einstellbar, separat beheizbar	Fertigungsablauf Standard
Außenspiegel rechts, konvex	Feststellbremse
Ausstattung 1	Formteilhimmel ungeteilt
Automatische Distanzregelung (mit follow to stop) und Speed- Limiter	Front Assist inkl. City ANB für ACC high
Batterie 420A (70Ah)	Frontscheibenheizung + Regensensor mit Light Assist
Batterie/Generator Kapazität Standard	Fußgängerschutzmaßnahmen erweitert und vorausschauend
Bauteile mit besonderer Oberfläche	Fußhebelwerk
Bauteilesatz ohne länderspezifische Bauvorschrift	Fußmatten vorn und hinten
Besondere Innengeräuschkämpfung	Gepäckraumabdeckung, schiebbar
	Gepäckraumbodenbelag, Nadelvlies

Gepäckraumleuchte  
 Gepäcktaschen an Rückenlehnen  
 Gewichtsbereich 20 nur Einbausteuerung keine Bedarfsprognose  
 Gurtkontrolle, opt.u.akust., E-Kontakt  
 Halbleiter  
 Hinterachsgewicht Ausführung 1  
 Innenleuchte im Fußraum vorn und hinten  
 Instrumenteneinsatz, Anzeige in KM/H  
 Kältemittel R1234yf  
 Kein Sonderfahrzeug, Standard-Ausführung  
 Kindersicherung, manuell  
 Kindersitzverankerung für Kindersitzsystem ISO FIX  
 Kindersitzverankerung vorn rechts (ISOFIX)  
 Klimakomfortscheibe  
 Komfortöffnung Heckklappe (Virtuelles Pedal)  
 Komforttelefonie mit LTE und Wireless charging  
 Kopfstützen hinten (3 Stück)  
 Kopfstützen vorn  
 Kraftstoffsystem Diesel  
 Kühlerschutzgitter  
 Kurzheck  
 Landesverkaufsprogramm Deutschland  
 Lane Assist mit adaptiver Spurführung + Emergency Assist  
 LED- Hauptscheinwerfer mit variabler Lichtverteilung  
 Ledersportmultifunktionslenkrad mit Tiptronic  
 LED-SBBR-Leuchte, Lichtfunktionen animiert, spezielles Styling  
 Leergewichtsbereich 1  
 Leichtmetallr{der 7J x 19 "TRIGLAV" Anthrazit  
 Lendenwirbelstütze, elektr. einstellbar in Vordersitzlehnen  
 Leuchtweitenregulierung, autom/dynamisch mit Kurvenfahrlicht (AFS 1)  
 Linkslenker  
 Matrix-Beam  
 Mit Adapter  
 Mit Elektrische Lenksäulenverriegelung (ELV)  
 Mit Front und Rückfahrkamerasystem und zwei Seitenkameras  
 Mit Multifunktionskamera  
 Mit Verkehrszeichenerkennung  
 Mittelarmlehne vorn  
 Müdigkeitserkennung  
 Navi Columbus + Web radio  
 Nebelschlussleuchte  
 Netztrennwand

Nicht Heissland  
 Nichtraucher Ausführung  
 Normal-Lackierung  
 Notrufsystem eCall+  
 Ohne 2. Batterie  
 Ohne Aktivkohlebehälter mit SCR  
 Ohne alternativ-Antriebssystem  
 Ohne Alu/Chrom-Paket  
 Ohne Aufkleber und Embleme  
 Ohne Außen-Sound Maßnahmen  
 Ohne besondere Karosseriemaßnahmen  
 Ohne Dacheinsatz (Voll Dach)  
 Ohne Durchladeeinrichtung  
 Ohne erweitertem Sicherheitssystem  
 Ohne Feuerlöscher  
 Ohne Gepäck-Spinne/Netz/Tasche  
 Ohne Halter  
 Ohne Head-Up Display  
 Ohne Klapptisch an Vordersitzlehne  
 Ohne Lehnenentriegelung für Vordersitze  
 Ohne Schmutzfänger  
 Ohne Schubladen unter den Vordersitzen  
 Ohne Systeme für den Fahrzeugzugang  
 Ohne Überführungsausrüstung  
 Ohne zus. Funktionsfehleranzeige  
 Ohne Zusatz-/Standheizung  
 Ohne zusätzliche Bereifung  
 Optionsinfotainment (MIB3)  
 Parklenkassistent  
 Platzsparendes Notrad, Radial-Bauweise (5-Loch)  
 Radschrauben Standard  
 Radstand  
 Rechtsverkehr  
 Regionscode " ECE " für Radio  
 Reifen 235/50 R19 99V  
 Reifen ohne Festlegung der Reifenmarke  
 Reifendruckkontrolle  
 Remote Access / Remote Access + Online Infotainment  
 Remote Access + Infotainment Online 3 Jahre  
 Rücksitzbank/-lehne, geteilt, umlegbar  
 Schalthebelknopf/-Griff in Leder  
 Scheibenbremsen hinten  
 Scheibenbremsen vorn

Scheibenwaschdüsen beheizbar, vorn  
 Scheibenwischer-Intervallschaltung mit Licht/Regensensor  
 Scheinwerferreinigungsanlage  
 Schlechtwegepaket  
 Schlüssel für Schließsystem mit Fernbedienung  
 Schmales Notrad  
 Schriftzugsatz Schwarz  
 Seitenairbag vorn, mit Kopfairbag  
 Seitenschutzleiste  
 Serienkraftstoff-Erstbefüllung  
 Serviceanzeige 30000 km oder 2 Jahre ( variabel )  
 Sicherheitsinnenspiegel automatisch abblendbar  
 Sitzbelüftung vorn  
 Sitzbezüge in Leder  
 Sitzeinstellung elektrisch für beide Vordersitze, mit Memory und Sitztiefeinstellung  
 Sitzheizung für Vorder-/u.Hintersitze, getrennt regelbar  
 Sonnenblenden mit Spiegel, beleuchtet  
 Sonnenschutzrollo für Seitenscheiben hinten  
 Spezielles Typschild für EG für M1-Pkw  
 Sport-Komfortsitze vorn  
 Sprachsteuerung  
 Stabilisator hinten  
 Stabilisator vorn  
 Standard-Klimazonen  
 Start/Stop-Anlage mit Rekuperation  
 Stoßfänger Sport  
 Tagesfahrlicht mit Assistenzfahrlicht u.Coming- Leaving-home Funktion manuell  
 Tankdeckel  
 Trägerfrequenz 433,92 bis 434,42 MHz  
 Transportschutzfolie (Mindestschutz) mit zus. Transportschutzmaßnahmen  
 Tür und Seitenverkleidung Leder  
 Typprüfland Deutschland  
 USB vorne + hinten  
 Variante  
 Virtual Cockpit  
 Wartungsintervallverlängerung  
 Waschwasser-Standanzeige  
 Wegfahrsperrung elektronisch  
 Zentralverriegelung "Keyless-Entry" ohne Safesicherung  
 Zierleisten schwarz  
 Zus. Triebwerks-Unterschutz plus Steinschlagschutz-Unterboden  
 Zus.Rückstrahler (Türbereich)

Zusätzliche Außengeräuschkämpfung

**» Bereifung****MONTIERTE BEREIFUNG**

Hersteller	Ort	Position	Typ	Felge	Dimension	Profiltiefe
Hankook	Vorne	Links	Sommer	Aluminium	235/50 R 19 99 V	5,0 mm
Hankook	Vorne	Rechts	Sommer	Aluminium	235/50 R 19 99 V	5,0 mm
Hankook	Hinten	Links	Sommer	Aluminium	235/50 R 19 99 V	5,0 mm
Hankook	Hinten	Rechts	Sommer	Aluminium	235/50 R 19 99 V	5,0 mm

Reifen zulässig: Ja

Reifen verkehrssicher: Ja

**ERSATZ-/NOTRAD & ZUBEHÖR**

Notrad vorhanden: Ja

Bordwerkzeug vorhanden: Ja

Wagenheber vorhanden: Ja

## » Wertmindernde Faktoren

Nr	Bauteil	Schadensbeschreibung	Reparaturempfehlung
1	Karosserie	Hagelschaden	Kaltdrücken (Hagel)
2	Sitzbezug vorne links	Riss	Ersetzen
3	Stoßfänger hinten	Delle(n) und Kratzer	Instandsetzen + lackieren
4	Vorbereitungszeit Karosserie	Lack Vorbereitung	Ausführen
5	Heckklappe	Delle(n)	Kaltdrücken
6	Einstiegsschweller hinten rechts	Delle(n) und Kratzer	Instandsetzen + lackieren
7	HU/AU (Haupt-/Abgasuntersuchung)	Abgelaufen	Erneuern
8	Einstiegsschweller hinten links	Kratzer	Smart Repair
9	Türdichtung vorne links	Gerissen	Ersetzen
10	Tür hinten links	Delle(n)	Kaltdrücken
11	Reflektor	Kratzer	Ersetzen
12	Zündschlüssel	Keine/schlechte Funktion	Werkstattdiagnose erforderlich Schadenserweiterung möglich

## » Gebrauchsspuren

Nr	Bauteil	Schadensbeschreibung	Reparaturempfehlung
1	Stoßfänger vorne	Steinschlag	Akzeptabel (Gebrauchsspur)
2	Kotflügel vorne links	Kratzer	Akzeptabel (Gebrauchsspur)
3	Seitenwand hinten links	Kratzer	Akzeptabel (Gebrauchsspur)
4	Außenspiegel Gehäuse rechts	Kratzer	Akzeptabel (Gebrauchsspur)
5	Tür vorne rechts	Delle(n) und Kratzer	Akzeptabel (Gebrauchsspur)
6	Tür hinten rechts	Delle(n) und Kratzer	Akzeptabel (Gebrauchsspur)

**» Merkantile Wertminderung**

<b>Vorschäden bekannt:</b>	Nein
<b>Vorschäden feststellbar:</b>	Nein
<b>Nachlackierungen vorhanden:</b>	Nein
<b>Lackschichtdickenmessung durchgeführt:</b>	Ja - ohne Auffälligkeiten/Abweichungen

**ERGEBNISSE DER LACKSCHICHTDICKENMESSUNG**

Die Messwerte lagen im üblichen Bereich.

Pro Bauteil wurden mindestens 3 Messungen durchgeführt.



**» Hinweise zum Zustandsbericht****Angaben zum Auftrag und zum  
Bewertungsumfang:**

Es wurde der Auftrag erteilt, einen Zustandsbericht über das beschriebene Fahrzeug zu erstellen.

Die Fahrzeugzustandsbewertung erfolgte auftragsgemäß auf Basis der vom Auftraggeber vorgegebenen Standards für Fahrzeugbewertungen. Die Feststellungen im Einzelfall trifft der Sachverständige aufgrund eigener Sachkunde und nach eigenem sachverständigen Ermessen.

**Fahrzeug-Identifizierung:**

TMBLN7NS4N8048790

FIN abgelesen und stimmt mit Unterlagen überein

**Allgemeinzustand:**

Verschmutzt

**Besichtigungsbedingungen:**

Nässe, Eingeschränkt

**Hebebühne/Hubmittel benutzt:**

Ja

**Motorenlauf durchgeführt:**

Ja

**Fahrprobe durchgeführt:**

Nein

## » Sonstige Bemerkungen

Zusätzlich wurde zur Ermittlung der Reparaturkosten eine bzw. mehrere Reparaturkalkulation/en durchgeführt. Diese sind als Anlage dem Gutachten beigelegt.

Vorliegendes Exemplar wurde auf elektronischem Wege erzeugt. Es ist ohne Originalunterschrift gültig.

» Ansichtsfotos



Fahrzeugansicht - diagonal  
vorne links



Fahrzeugansicht - diagonal  
vorne rechts



Fahrzeugansicht - diagonal  
hinten links



Fahrzeugansicht - diagonal  
hinten rechts

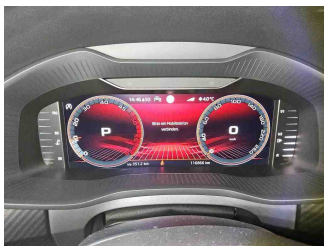

Innenraum - Cockpit mit  
Lauffleistung



Equipment - Bordwerkzeug

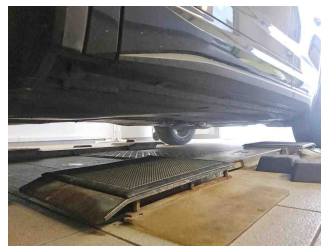

Seitenansicht - Schweller links

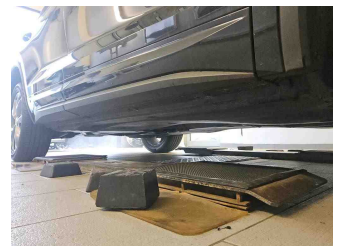

Seitenansicht - Schweller rechts



Fahrzeug -  
Typenschild/Fahrgestellnummer



Räder - Rad montiert vorne  
links



Räder - Rad montiert vorne  
rechts

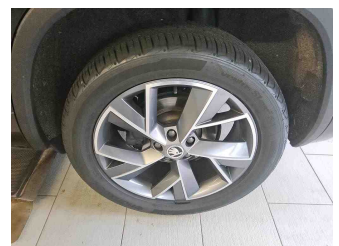

Räder - Rad montiert hinten  
links



Räder - Rad montiert hinten  
rechts



Räder - Ersatzrad



Innenraum - Mittelkonsole

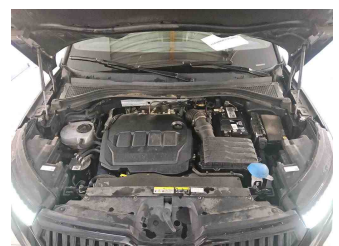

Fahrzeug - Motorraum offen

Berichts-Nr: 9538594  
vom: 27.11.2025

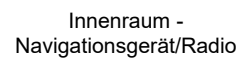
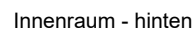
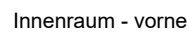
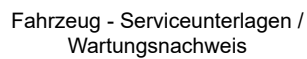
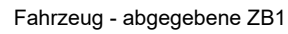
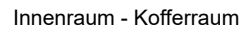
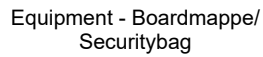



» Beschädigungsfotos

**WERTMINDERNDE FAKTOREN**

1 - Karosserie - Hagelschaden - Kaltdrücken (Hagel)

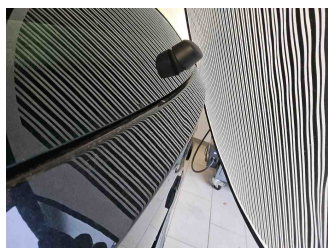
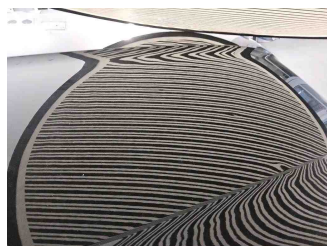
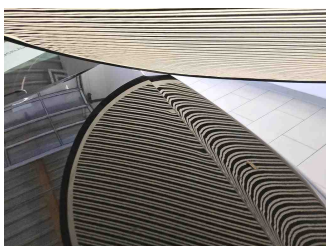
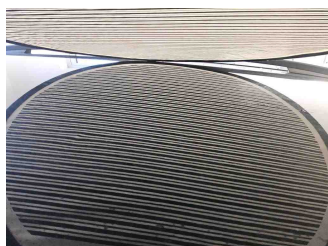
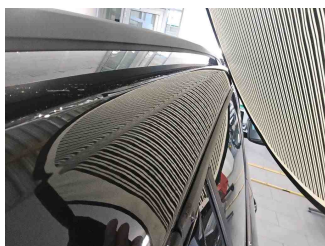
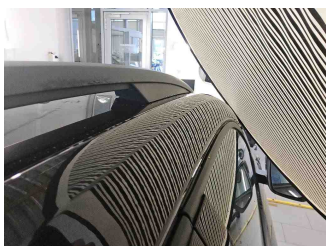
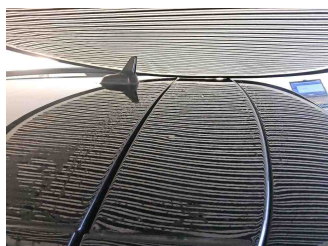
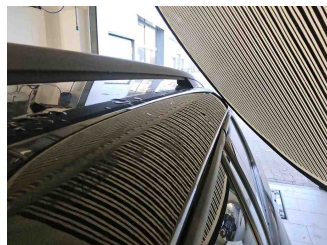
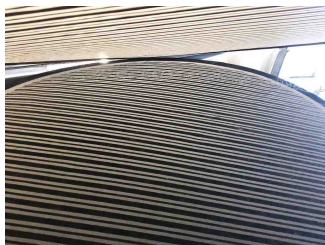
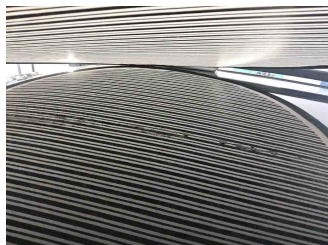

2 - Sitzbezug vorne links - Riss - Ersetzen

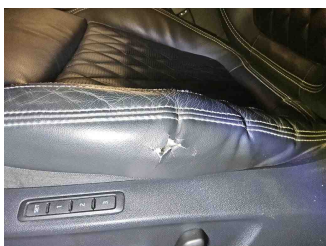
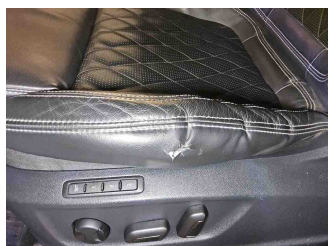

3 - Stoßfänger hinten - Delle(n) und Kratzer - Instandsetzen + lackieren

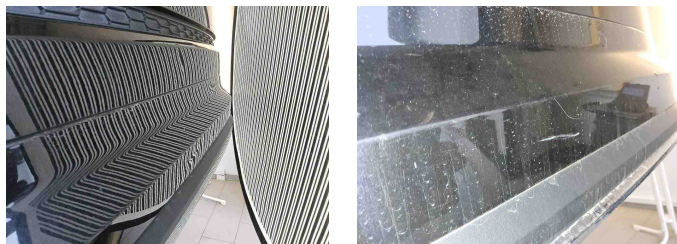

4 - Vorbereitungszeit Karosserie - Lack Vorbereitung - Ausführen

5 - Heckklappe - Delle(n) - Kaltdrücken



6 - Einstiegsschweller hinten rechts - Delle(n) und Kratzer - Instandsetzen + lackieren

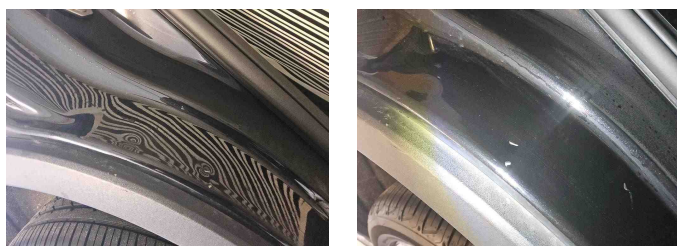

7 - HU/AU (Haupt-/Abgasuntersuchung) - Abgelaufen - Erneuern

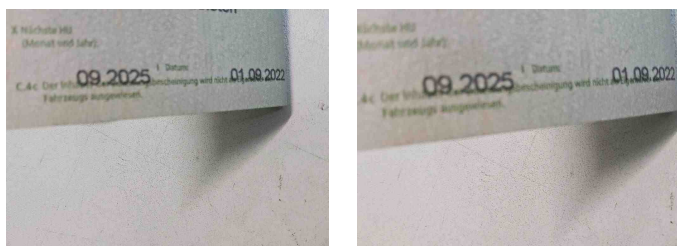

8 - Einstiegsschweller hinten links - Kratzer - Smart Repair

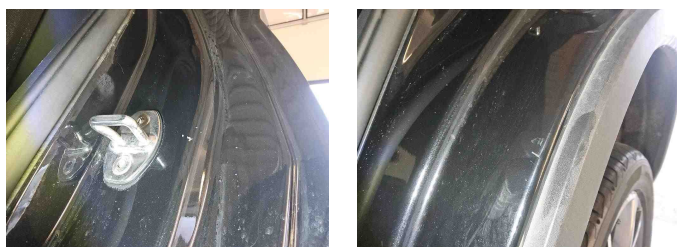



## 9 - Türdichtung vorne links - Gerissen - Ersetzen

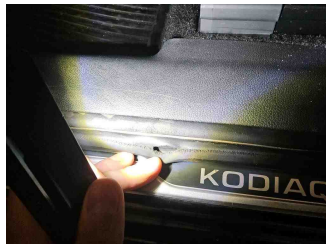
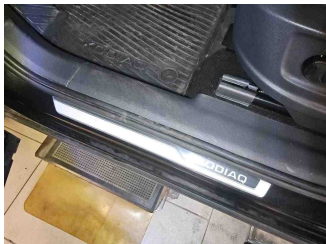

## 10 - Tür hinten links - Delle(n) - Kaltdrücken

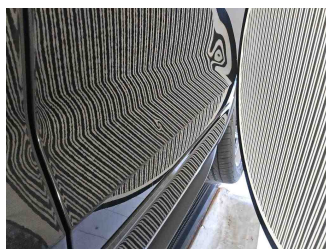
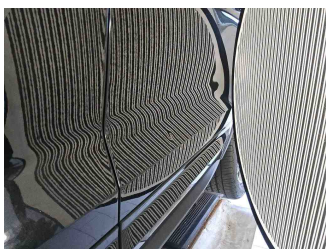

## 11 - Reflektor - Kratzer - Ersetzen



## 12 - Zündschlüssel - Keine/schlechte Funktion - Werkstattdiagnose erforderlich Schadenserweiterung möglich

Kommentar

Batterie leer

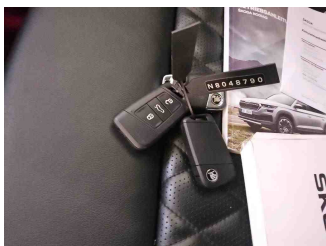

## GEBRAUCHSSPUREN

## 1 - Stoßfänger vorne - Steinschlag - Akzeptabel (Gebrauchsspur)

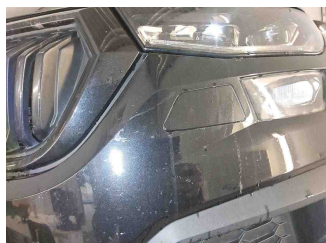
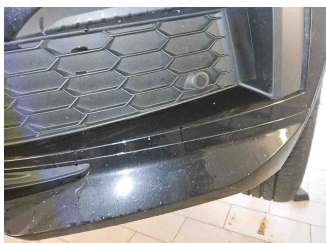

## 2 - Kotflügel vorne links - Kratzer - Akzeptabel (Gebrauchsspur)



## 3 - Seitenwand hinten links - Kratzer - Akzeptabel (Gebrauchsspur)

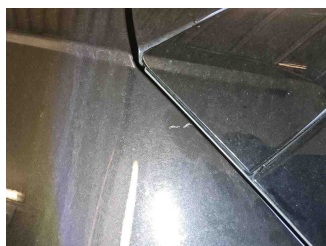
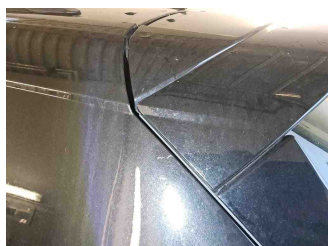

## 4 - Außenspiegel Gehäuse rechts - Kratzer - Akzeptabel (Gebrauchsspur)

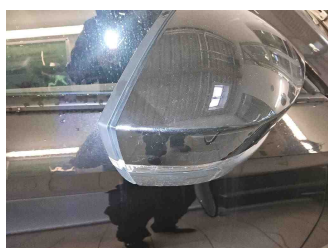

## 5 - Tür vorne rechts - Delle(n) und Kratzer - Akzeptabel (Gebrauchsspur)

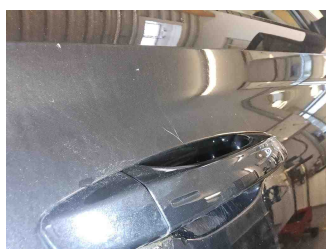
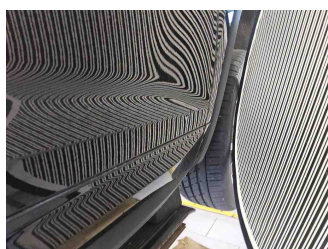

## 6 - Tür hinten rechts - Delle(n) und Kratzer - Akzeptabel (Gebrauchsspur)

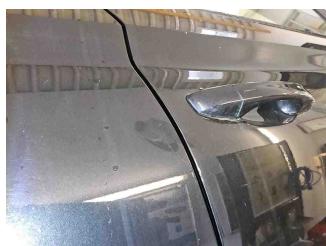
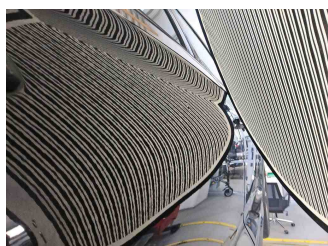



» **Reparaturkosten-Kalkulation**

**WERTMINDERNDE FAKTOREN**

1 - Karosserie - Hagelschaden - Kaltdrücken (Hagel)



<https://www4.macadam.eu/picture/90625dd6-057f-4b2c-b615-a6bd8375524f.pdf?boundingBoxes=true>