

Zustandsbericht

- Protokoll der Fahrzeugbewertung -

Berichts-Nr: 9661360
vom: 12.12.2025

» Übersicht

Auftrags-Nr: 1002228096
Besichtigt am: 10.12.2025 11:53
Berichts-Nr: 9661360
FIN: TMBJW7NX2NY033494

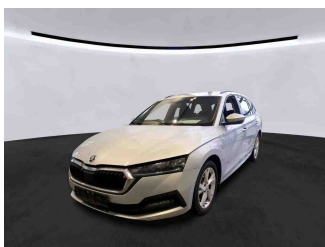
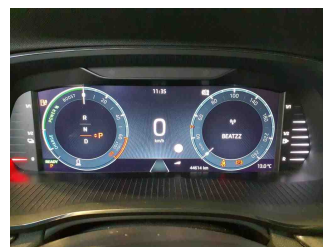
Fahrzeugansicht - diagonal
vorne linksFahrzeugansicht - diagonal
hinten rechtsInnenraum - Cockpit mit
Laufleistung



Zustandsbericht

- Protokoll der Fahrzeugbewertung -

Berichts-Nr: 9661360
vom: 12.12.2025

» Fahrzeugdaten

Fahrzeugkategorie:	Personenkraftwagen
Fahrzeugart:	Kombi
Hersteller:	Skoda
Modell:	Octavia
HSN / TSN:	8004 / AVE
Erstzulassungsdatum:	18.11.2021
Laufleistung:	44.614 km
Nachweis Kilometerstand:	
Farbe:	Brilliant-Silber Metallic
Farbe Dach:	Brilliant-Silber Metallic
Antriebsart:	Frontantrieb
Motorisierung/Kraftstoff:	Hybrid Benzin
Hubraum:	1.400 ccm
Leistung:	110 kW (150 PS)
Fahrzeuglänge:	4.689 mm
Fahrzeughöhe:	1.504 mm
Fahrzeugbreite:	1.829 mm
Zulässiges Gesamtgewicht:	2.090 kg
Radstand:	2.680 mm
Anzahl Achsen:	2
Zylinder:	4
Schadstoffklasse:	Euro 6
Anzahl Türen:	4
Anzahl Sitze:	5
Getriebe:	Automatik 6-Gang
Polsterart:	Stoff
Interieurfarbe:	Schwarz
Anzahl vorhandene Schlüssel:	2

» Dokumente & Wartung

Nächste HU:	
Zulassungsbescheinigung (ZBT1 Original) vorhanden:	Ja
Zulassungsbescheinigung entgegengenommen:	Ja
Kennzeichen entgegengenommen:	Beide
Wartungsheft:	Digital
Wartungsnachweis:	Nicht prüfbar
Datum der letzten Wartung:	
Km-Stand bei letzter Wartung:	
Restlauf bis Service:	-10 Tag(e)



Zustandsbericht

- Protokoll der Fahrzeugbewertung -

Berichts-Nr: 9661360
vom: 12.12.2025

» Fahrzeugausstattung

"DRIVER ALERT" - Müdigkeitserkennung	DC/DC Wandler 3,0 KW
"FRONT ASSIST" - mit Warnen und Bremsen auf Fahrzeuge, Fußgänger und Radfahrer	Dekor-Einlagen, Alu
"SMART LINK" (wired and wireless connect)	Differenzialsperre (XDS) Dynamische Traktions Hilfe
12 Volt-Steckdose im Kofferraum	Doppelton-Signalhorn
4 Türen	Dreip.Automatikgurte hinten außen mit ECE-Label
4 Zyl.Ottomotor 1,4L Aggr. 04E.C	Dreip.Automatikgurte vo.m.Gurtstraffer und Höheneinstellung
4-Zylinder-Ottomotor 1,4L/110 KW Hybrid,TSI, Systemleistung 150 KW Grundmotor ist: TH8/T9D	Dreipunkt-Automatikgurt für mittleren Fondsitz
6-Gang-Automatikgetriebe	Einbau Differenzierung für Getriebe"DQ400" -- Fahrzeugteile -
8 Lautsprecher (passiv)	Einparkhilfe vorn und hinten
Abdeckungen für Leichtmetallräder	Einstiegleisten in den Türausschnitten
Abgasendrohr hinten (Standard)	E-Motor (Hybrid) Systemleistung 150KW Aggr.0EC.A / 0EK.A
Abgaskonzept, EU6 AP	Entriegelung Heckklappe/Deckel hinten von innen (elektr.)
Ablagekästen im Kofferraum	Entriegelung Hintersitz Standard
Aktivkohlebehälter (EVAP)	Extern, USB Typ-C nur Datenbuchse(n)
Antenne nur für FM Empfang, Diversity	Fahrerkniefahrer
Armaturentafel Standard	Fahrprofilwahl und konv. Dämpfer
Aufkleber/Schilder, deutsch-französisch-holländisch	Fahrzeuge ohne besonderen Produktaufwertungsmaßnahmen
Außen-Sound, Soundbox ohne Deaktivierung(Ausführung 1)	Fahrzeugklassen-Differenzierung -5EN-
Außenspiegel Fahrerseite konvex, Beifahrerseite konvex	Federbereich 06 nur Einbausteuerung keine Bedarfsprognose
Außenspiegel; Glas el.einstell-/beheizb.-aut. abblendbar (Fahrer), Kappe el. klappbar, Vorfeldbeleuchtung (mit KA6)	Fensterheber mit Komfortschaltung und Abschaltsicherung, elektrisch
Außenspiegelgehäuse und diverse Anbauteile in Wagenfarbe	Fertigungsablauf Standard
Ausströmer	Feststellbremse
Automatische Distanzregelung (mit follow to stop) und Speed-Limiter	Formteilhimmel ungeteilt
Batterie 320A (59Ah)	FPK-Medium
Batterie/Generator Kapazität Standard	Frontantrieb
Bauteilesatz ohne länderspezifische Bauvorschrift	Fußhebelwerk "Standard"
Beheizbare Scheibenwaschdüsen vorn	Gepäckraumabdeckung, schiebbar
Beheizbare Windschutzscheibe	Gepäckraumbeleuchtung
Berganfahrassistent	Gepäckraumbodenbelag Komfort
Besondere Innengeräuschkämpfung	Gewichtsbereich 4 nur Einbausteuerung keine Bedarfsprognose
Betriebserlaubnis Nachtrag	Gurtkontrolle, E-Kontakt vorn und hinten, optisch und akustisch
Betriebsspannung 12 V	Heckscheibenwischer "AERO"
Bordliteratur in Deutsch	Heckspoiler
Bordwerkzeug	Hinterachsgewicht Ausführung 1
BRS für Fahrzeuge mit E-Antrieb (ESC und eBKV)	Höheneinstellung,manuell,für Vordersitze
Climatronic mit Stauluftregelung, FCKW-frei	Hybrid-Antriebssystem PHEV
DAB - Digitaler Radioempfang	Infotainment Columbus w/o VC
Dachreling, schwarz	Instrumenteneinsatz, Anzeige in KM/H
Dämpfung hinten,Basis 1	Kältemittel R1234yf
Dämpfung vorn	Kein Sonderfahrzeug,Standard-Ausführung



Zustandsbericht

- Protokoll der Fahrzeugbewertung -

Berichts-Nr: 9661360
vom: 12.12.2025

Keine Aktionsausführung	Ohne Dacheinsatz (Volldach)
Kindersicherung, manuell	Ohne erweitertem Sicherheitssystem
Kindersitzverankerung für Kindersitzsystem I-Size, 2 x top tether und Kindersitzverankerung vorn BF-Seite	Ohne Fußmatten
Kleinlederpaket(2-Speichen-Beheizbares Multifunktionslenkrad für Radio und Tel., mit Tiptronic)	Ohne Gepäck-Spinne/Netz/Tasche
Komfortausstattung	Ohne Geschwindigkeitsbegrenzungsanlage
Komforttelefonie mit LTE und Wireless charging	Ohne Halter
Kopfstützen hinten (3 Stück)	Ohne Head-Up Display
Kopfstützen vorn	Ohne Innenleuchte im Fußraum
Kraftstoffsystem Otto-Einspritzer	Ohne Kamerasysteme/Umfeldsensorik
Ladekabel Mode 2 Typ2 / E+F (10A)	Ohne Klapptisch an Vordersitzlehne
Ladekabel Mode3 Typ2 3 16A	Ohne Ladeboden
Landesverkaufsprogramm Deutschland	Ohne Lehnenentriegelung für Vordersitze
Lane Assist mit adaptiver Spurführung + Emergency Assist	Ohne Lichtassistent
LED- Hauptscheinwerfer	Ohne Schalthebelknopf/-Griff
Ledermultifunktionslenkrad, beheizbar mit Tiptronic	Ohne Scheinwerferreinigungsanlage
LED-SBBR-Leuchte	Ohne Schmutzfänger
Leergewichtsbereich 1	Ohne Sitzbelüftung/Massagesitze
Leichtmetallr{der "PERSEUS",glanzgedreht7,5J x 18" - 4 Stk.	Ohne Skisack
Leichtmetallräder "PERSEUS", glanzgedr.,7,5J x 18" - 4 Stk.	Ohne Spurwechselassistent
Lendenwirbelstütze, manuell einstellbar in Vordersitzlehnen	Ohne Starktonanl./Tonfolgeschaltregelung
Leuchtweitenregulierung	Ohne Systeme für den Fahrzeugzugang
Linkslenker	Ohne Überführungsausrüstung
Mit Ausweichunterstützung, mit Abbiegeassistent	Ohne Wärmespeicher/Zusatzheizung
Mit Multifunktionskamera	Ohne zus. Funktionsfehleranzeige
Mit Verkehrszeichenerkennung	Ohne zus. Leuchten (Beleuchtungen innen)
Mittelarmlehne vorn	Ohne zus. Triebwerks-Unterschutz
Mittelkonsole	Ohne Zusatz-/Standheizung
Modul Boden hinten Ausführung 4	Ohne zusätzliche Bereifung
Navi Columbus + Web Radio	Optionsinfotainment (MIB3)
Nebelscheinwerfer	Pannens-Set
Nebelschlusslicht einseitig, Rückfahrlicht beidseitig	Radschrauben Standard
Netztrennwand	Radstand
Nicht Heissland	Rechtsverkehr
Normal-Lackierung	Regionscode " ECE " für Radio
Normalsitze vorn	Reifen 225/45 R18 91Y
Notrufsystem eCall+	Reifendruckkontrolle
Ohne Ablagenpaket/box	Reifenlieferanten für EU Länder
Ohne Adapter	Reise
Ohne Alu/Chrom-Paket	Remote Access / Remote Access + Online Infotainment
Ohne Anhängavorrichtung	Remote Access + Infotainment Online 3 Jahre
Ohne besondere Karosseriemaßnahmen	Rücksitzbank ungeteilt, Lehne geteilt umlegbar mit Mittelarmlehne
Ohne Car2X	Scheiben seitlich und hinten in Wärmeschutzverglasung



Zustandsbericht

- Protokoll der Fahrzeugbewertung -

Berichts-Nr: 9661360
vom: 12.12.2025

Scheibenbremsen hinten
 Scheibenbremsen vorn
 Scheibenwischer-Intervallschaltung mit Licht/Regensensor
 Schlüsselloses Schlie - und Startsystem "Keyless Advanced"
 ohne Safesicherung
 Schriftzugsatz in Grundauführung
 Seitenairbag vorn, mit Kopfairbag
 Serienkraftstoffstbefüllung (6L)
 Serviceanzeige 15000 km oder 1 Jahr (fest)
 Servolenkung, geschwindigkeitsabhängig (Servotronic)
 Sicherheitsinnenspiegel automatisch abblendbar
 Sitzbezüge in Stoff
 Sitzheizung für Vordersitze getrennt regelbar
 Sonnenblenden mit Spiegel auf Beifahrerseite und Airbag-
 Label auf Sonnenblende
 Spezielles Typschild für EG für M1-Pkw
 Sprachsteuerung
 Stabilisator hinten
 Stabilisator vorn
 Standard-Klimazonen
 Start/Stopp-Anlage mit Rekuperation
 Steuerung (werksintern)
 Stoßfänger Standard
 Tagesfahrlichtschaltung
 Tankdeckel
 Tilgergewicht Lenkrad, XX HZ
 Transportschutzfolie (Mindestschutz) mit zus.
 Transportschutzmaßnahmen
 Tür und Seitenverkleidung (Regenschirm auf Fahrerseite)
 Typprüfand Deutschland
 UWB fähiges Land und Trägerfrequenz 433,92 bis 434,42Mhz
 Variant/Avant
 Verbau der Startbatterie hinten, ohne zweite Batterie
 Vier-Lenkerachse
 Wartungsintervallverlängerung
 Wegfahrsperr elektronisch
 Zierleisten schwarz
 Zus. Karosserieabdeckungen Steinschlag- schutz
 Zus.Rückstrahler (Türbereich)
 Zusätzliche Außengeräuschkämpfung



Zustandsbericht

- Protokoll der Fahrzeugbewertung -

Berichts-Nr: 9661360
vom: 12.12.2025

» Bereifung

MONTIERTE BEREIFUNG

Derzeit sind ein oder mehrere Reifen am Fahrzeug montiert, die nicht zum Lieferumfang gehören.

Hersteller	Ort	Position	Typ	Felge	Dimension	Profiltiefe
Bridgestone	Vorne	Links	Winter	Aluminium	205/55 R 17 95 V	3,0 mm
Bridgestone	Vorne	Rechts	Winter	Aluminium	205/55 R 17 95 V	3,0 mm
Bridgestone	Hinten	Links	Winter	Aluminium	205/55 R 17 95 V	6,0 mm
Bridgestone	Hinten	Rechts	Winter	Aluminium	205/55 R 17 95 V	6,0 mm

Reifen verkehrssicher: Nein

ZUSÄTZLICHE BEREIFUNG

Hersteller	Ort	Position	Typ	Felge	Dimension	Profiltiefe
Pirelli			Sommer	Aluminium	225/45 R 18 91 Y	6,0 mm
Pirelli			Sommer	Aluminium	225/45 R 18 91 Y	6,0 mm
Pirelli			Sommer	Aluminium	225/45 R 18 91 Y	6,0 mm
Pirelli			Sommer	Aluminium	225/45 R 18 91 Y	6,0 mm

Reifen zulässig: Ja

Reifen verkehrssicher: Ja

ERSATZ-/NOTRAD & ZUBEHÖR

Tirefit vorhanden: Ja

Tirefit Ablaufdatum: 07.2025

Kompressor vorhanden: Ja



Zustandsbericht

- Protokoll der Fahrzeugbewertung -

Berichts-Nr: 9661360
vom: 12.12.2025

» Wertmindernde Faktoren

Nr	Bauteil	Schadensbeschreibung	Reparaturempfehlung
1	Wartung	Wartung fällig	Ausführen
2	Stoßfänger hinten	Kratzer	Smart Repair
3	Kraftstofftankverschluss	Abweichend vom Auslieferungszustand/-umfang	Ersetzen
4	Abdeckung Ladekante	Kratzer	Ersetzen
5	Dach	Chemische Verunreinigung	Polieren
6	Tirefit	Abgelaufen	Ersetzen

» Gebrauchsspuren

Nr	Bauteil	Schadensbeschreibung	Reparaturempfehlung
1	Lenkrad	Kratzer	Akzeptabel (Gebrauchsspur)
2	Unterboden	Abweichend vom Auslieferungszustand/-umfang	Akzeptabel (Gebrauchsspur)



Zustandsbericht

- Protokoll der Fahrzeugbewertung -

Berichts-Nr: 9661360
vom: 12.12.2025

» Merkantile Wertminderung

Vorschäden bekannt:	Ja
Vorschäden feststellbar:	Ja
Nachlackierungen vorhanden:	Ja
Nachlackierungen professionell ausgeführt:	Ja
Lackschichtdickenmessung durchgeführt:	Ja - mit Auffälligkeiten/Abweichungen

Nr	Bauteil	Schadensbeschreibung	Reparaturstatus	Reparaturkosten
1	Andere	Haftpflichtschaden		€ 2.700,00
2	Andere	Haftpflichtschaden		€ 2.678,65
3	Andere	Haftpflichtschaden		€ 2.552,39
Summe (ohne MwSt.):				€ 7.931,04

ERGEBNISSE DER LACKSCHICHTDICKENMESSUNG

Bauteil	Lack (µm)
Lackschichtdicke Kotflügel vorne links (µm)	578,0
Lackschichtdicke Seitenwand hinten rechts (µm)	169,0
Lackschichtdicke Motorhaube (µm)	260,0
Pro Bauteil wurden mindestens 3 Messungen durchgeführt.	



Zustandsbericht

- Protokoll der Fahrzeugbewertung -

Berichts-Nr: 9661360
vom: 12.12.2025

» Hinweise zum Zustandsbericht

**Angaben zum Auftrag und zum
Bewertungsumfang:**

Es wurde der Auftrag erteilt, einen Zustandsbericht über das beschriebene Fahrzeug zu erstellen.

Die Fahrzeugzustandsbewertung erfolgte auftragsgemäß auf Basis der vom Auftraggeber vorgegebenen Standards für Fahrzeugbewertungen. Die Feststellungen im Einzelfall trifft der Sachverständige aufgrund eigener Sachkunde und nach eigenem sachverständigen Ermessen.

Fahrzeug-Identifizierung:

TMBJW7NX2NY033494

FIN abgelesen und stimmt mit Unterlagen überein

Allgemeinzustand:

Gereinigt

Besichtigungsbedingungen:

Nässe

Hebebühne/Hubmittel benutzt:

Ja

Motorenlauf durchgeführt:

Nein

Fahrprobe durchgeführt:

Nein



Zustandsbericht

- Protokoll der Fahrzeugbewertung -

Berichts-Nr: 9661360
vom: 12.12.2025

» Sonstige Bemerkungen

Vorliegendes Exemplar wurde auf elektronischem Wege erzeugt. Es ist ohne Originalunterschrift gültig.

» Ansichtsfotos

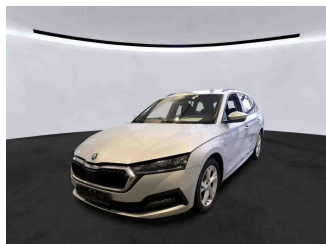

Fahrzeugansicht - diagonal
vorne links



Fahrzeugansicht - diagonal
vorne rechts



Fahrzeugansicht - diagonal
hinten links



Fahrzeugansicht - diagonal
hinten rechts

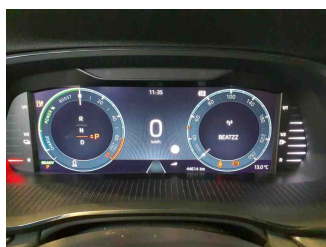

Innenraum - Cockpit mit
Laufleistung

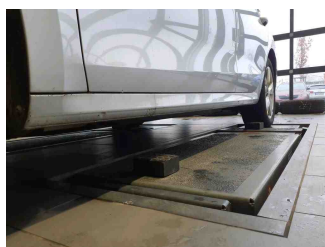

Seitenansicht - Schweller links



Seitenansicht - Schweller rechts



Fahrzeug -
Typenschild/Fahrgestellnummer



Räder - Rad montiert vorne
links



Räder - Rad montiert vorne
rechts

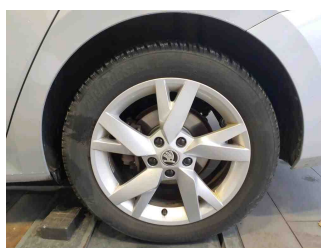

Räder - Rad montiert hinten
links

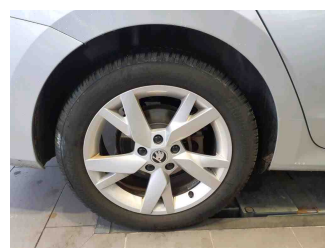

Räder - Rad montiert hinten
rechts

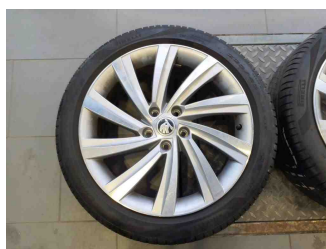

Räder - Rad beiliegend #1



Räder - Rad beiliegend #2



Räder - Rad beiliegend #3



Räder - Rad beiliegend #4



Innenraum - Mittelkonsole

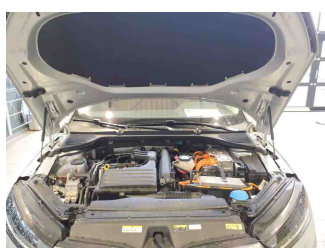

Fahrzeug - Motorraum offen

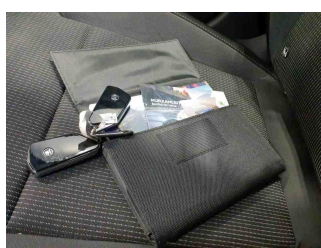

Equipment - Boardmappe/
Securitybag



Innenraum - Kofferraum



Zustandsbericht

- Protokoll der Fahrzeugbewertung -

Berichts-Nr: 9661360
vom: 12.12.2025

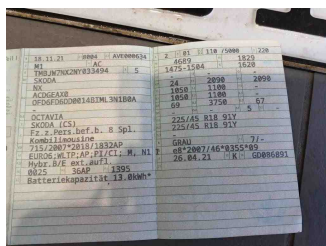

Fahrzeug - abgegebene ZB1

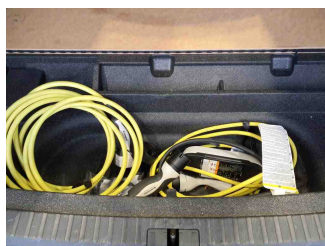

Equipment - Ladeequipment



Lackstärke Motorhaube

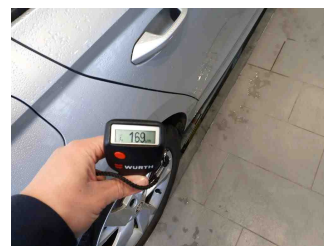

Lackstärke Seitenwand hinten rechts

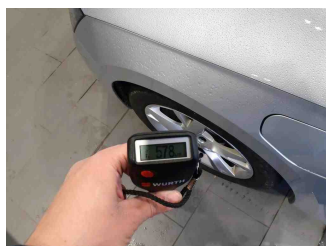

Lackstärke Kotflügel vorne links

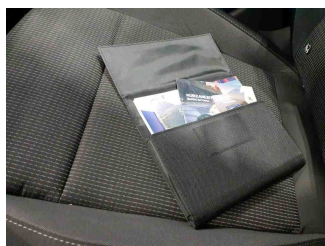

Fahrzeug - Serviceunterlagen / Wartungsnachweis

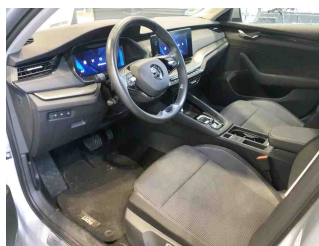

Innenraum - vorne

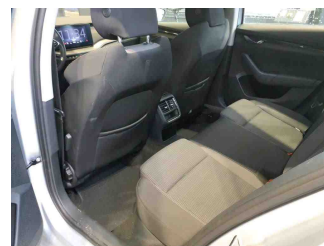

Innenraum - hinten



Räder - Haltbarkeitsdatum
Tirefit

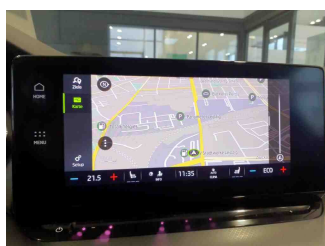

Innenraum -
Navigationsgerät/Radio



Zustandsbericht

- Protokoll der Fahrzeugbewertung -

 Berichts-Nr: 9661360
 vom: 12.12.2025

» Beschädigungsfotos

WERTMINDERNDE FAKTOREN

1 - Wartung - Wartung fällig - Ausführen

2 - Stoßfänger hinten - Kratzer - Smart Repair

Kommentar

Ladekante



3 - Kraftstofftankverschluss - Abweichend vom Auslieferungszustand/-umfang - Ersetzen

Kommentar

Wasser läuft nicht ab. Bitte Prüfen



4 - Abdeckung Ladekante - Kratzer - Ersetzen



5 - Dach - Chemische Verunreinigung - Polieren

Kommentar

Umwelteinflüsse, Mehrkosten möglich.

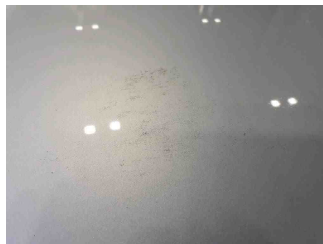



Zustandsbericht

- Protokoll der Fahrzeugbewertung -

Berichts-Nr: 9661360
vom: 12.12.2025

6 - Tirefit - Abgelaufen - Ersetzen



GEBRAUCHSSPUREN

1 - Lenkrad - Kratzer - Akzeptabel (Gebrauchsspur)

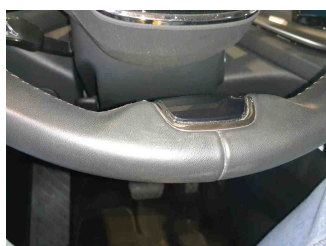

2 - Unterboden - Abweichend vom Auslieferungszustand/-umfang - Akzeptabel (Gebrauchsspur)

Kommentar

Keine Begutachtung des Unterbodens und Batterie möglich auf vorhandener Hebebühne. Gefahr zu gross dass die Batterie beschädigt wird. Mehrkosten möglich. Bitte prüfen.

